EDICION DE 24 PAGINAS
AGENCIAS EN EL EXTERIOR:
NUEVA YORK: 165, BROADWAY
AGENCIAS EN TODAS LAS PROVINCIAS
OFICINA PRINCIPAL: AGUSTINAS 1269

LA NACION

Precio único en todo el país:
20 CENTAVOS
SUSCRICIONES:
Por un año: $ 50.00 - Por seis meses: $ 26.00
Por tres meses: $ 14 - Por un año exterior: $ 110

AÑO V — Santiago de Chile, Domingo 27 de Noviembre de 1921 — Núm. 1,779

MUJERES BONITAS.

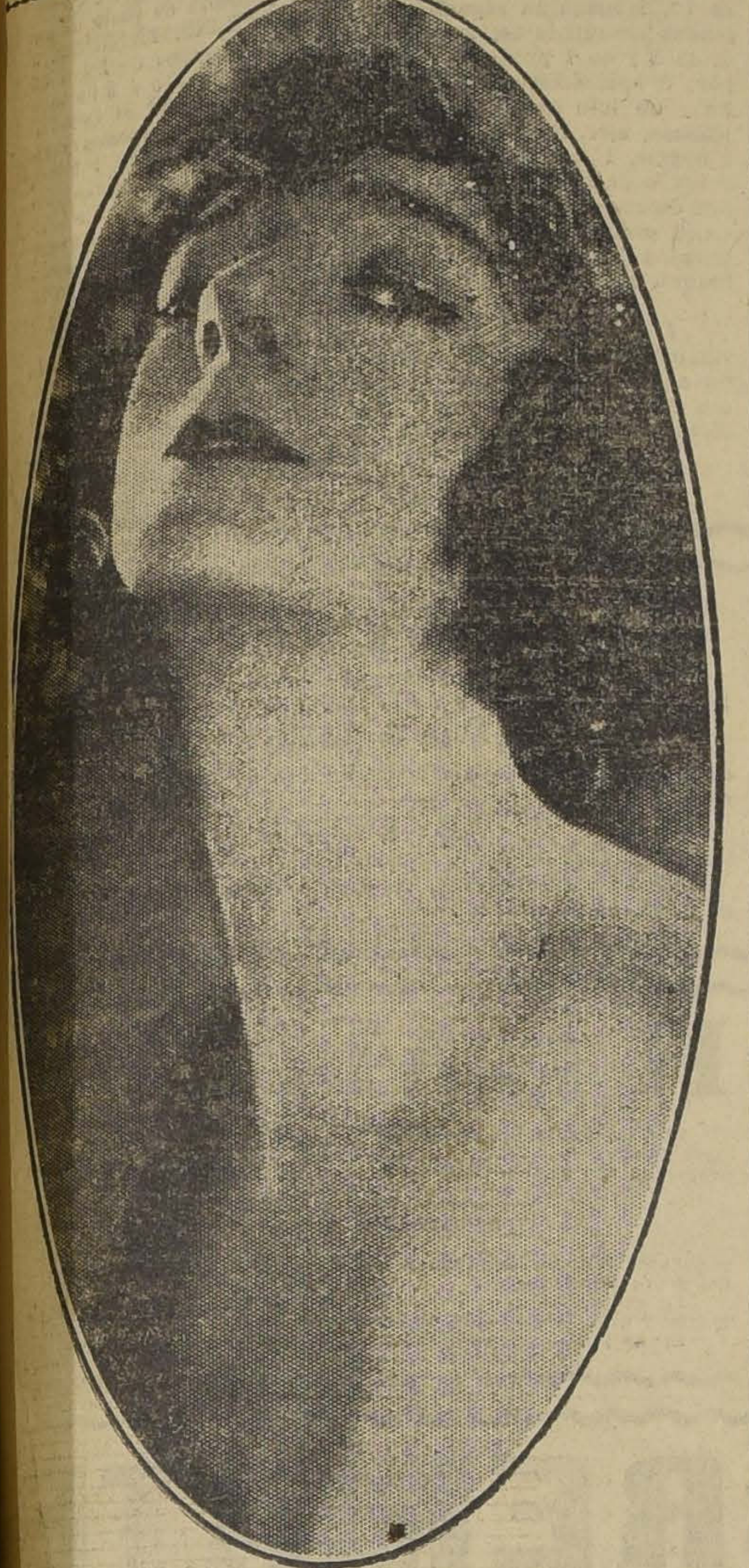

GERTRUDIS HOFFMANN.

Esta bailarina, cuya reaparición en los tablados neoyorquinos, después de un leve receso que pareció eterno a sus admiradores, ha sido muy celebrada. Miss Hoffmann está actuando con éxito clamoroso en el vaudeville.

UNA ACTRIZ EN EL PULPITO

La campaña del puritanismo norteamericano contra el trabajo y el regocijo dominical. — Un sermón pagano en una iglesia metodista. — La célebre artista de la Opera Cómica, Miss Frances Cornell, pronuncia ante dos mil austeros puritanos un discurso contra el descanso dominical

Nadie ignora que la ley prohibicionista dictada en Estados Unidos es un triunfo del puritanismo norteamericano; a través de quinientos años el espíritu fervoroso y austerísimo de los "pilgrims" no se ha abatido del todo y sus resabios se revelan de tarde en tarde por medio de ardientes y tenaces campañas destinadas a convertir al mundo en un claustro sombrío y lúgubre.

Después del triunfo de la llamada "ley seca", todo el ardor propagandista del puritanismo norteamericano se ha dedicado a obtener la resurrección de las "leyes azules". Estas "leyes azules" estuvieron ya en vigencia en los primeros años de la vida colonial de Norte-América y convirtieron durante algunos siglos la vida de los colonos en un permanente renunciamiento a los goces terrenales. Entre estas leyes, una de las más importantes es la que consagra el Domingo exclusivamente a la adoración del Señor. El Domingo, para ellos, es el día de la quietud perfecta, en que el cuerpo descansa, para que el alma pueda volar libre y entonar sus cánticos de alabanza a Dios. Además, el Domingo es el día de la meditación, en que está excluída toda alegría o todo regocijo y aún toda acción. El Domingo es el día del Señor y en su loor deben detenerse el trabajo, todos los afanes humanes, todas las fútiles andanzas tras la alegría y el placer. La risa es un pecado, beber es pecado, hablar es pecado. Sólo cabe en este día sagrado la alabanza al Señor y la oración.

En otras palabras, lo que se ha pretendido es volver a la época sombría de la edad media. La campaña ha sido llevada con un exceso de fervor que raya en el fanatismo. Numerosas asociaciones se han organizado sin otro fin que el de hacer propaganda para convertir el Domingo norteamericano en un día de recogimiento y de oración. Hasta ahora la empresa no ha tenido resultados, pero la tenacidad puritana no se ha doblegado.

Un episodio interesante de esta campaña es lo ocurrido hace poco en una iglesia metodista de San Pablo, Minnesota. La concurrencia a uno de los oficios de esta iglesia de fieles puritanos fué escandalizada un Domingo ante un hecho inesperado e insólito. Invitada por el pastor de la iglesia, subió al púlpito la hermosa y conocida actriz de la Opera Cómica, Miss Frances Cornell, y ante un auditorio de dos mil fervientes fieles pronunció un sermón lleno de intención y de ironía contra el famoso "perfect day" o día del Señor.

Comenzó diciendo que no iba a defender su libertad, sino la libertad de todos y que no era posible tolerar que se quisiera poner un reglamento rígido a su vida ni a la vida de nadie.

"Yo no tengo a la mano los argumentos y recursos fáciles a un orador, continuó, pero en defensa de la libertad de acción, quiero exponer ante vosotros unos cuantos pensamientos y puntos de vista de los que trabajan como yo en la escena teatral. Como norteamericana veo que nuestra más laboriosa conquista, la libertad, está amenazada".

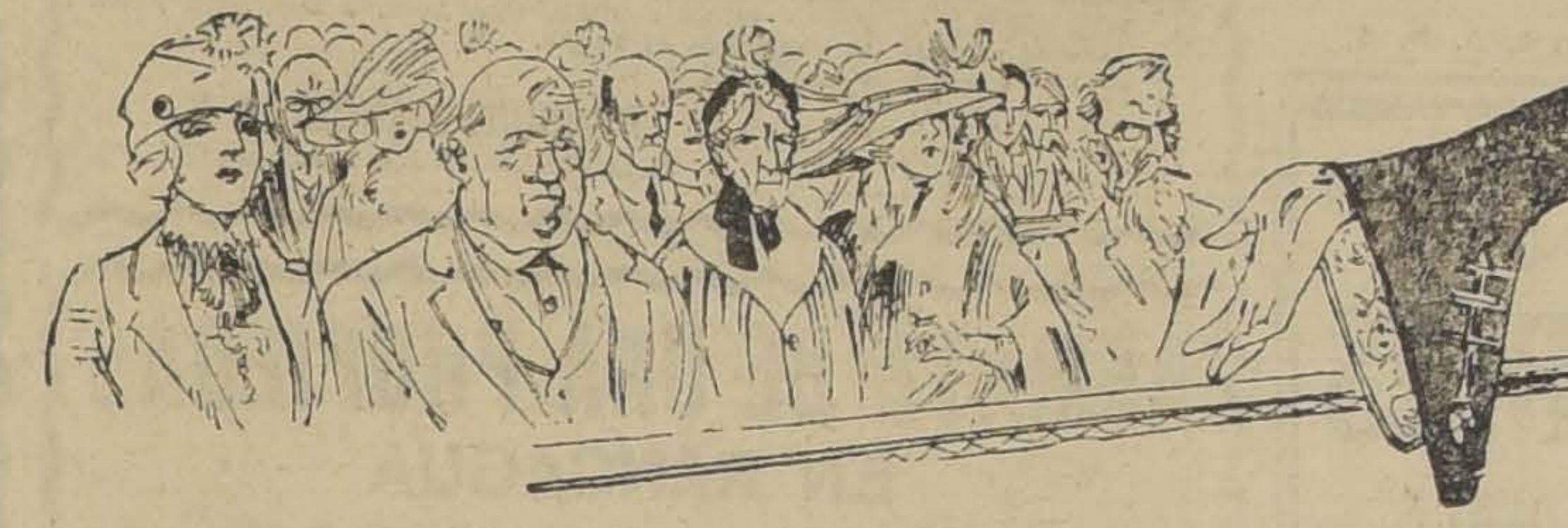

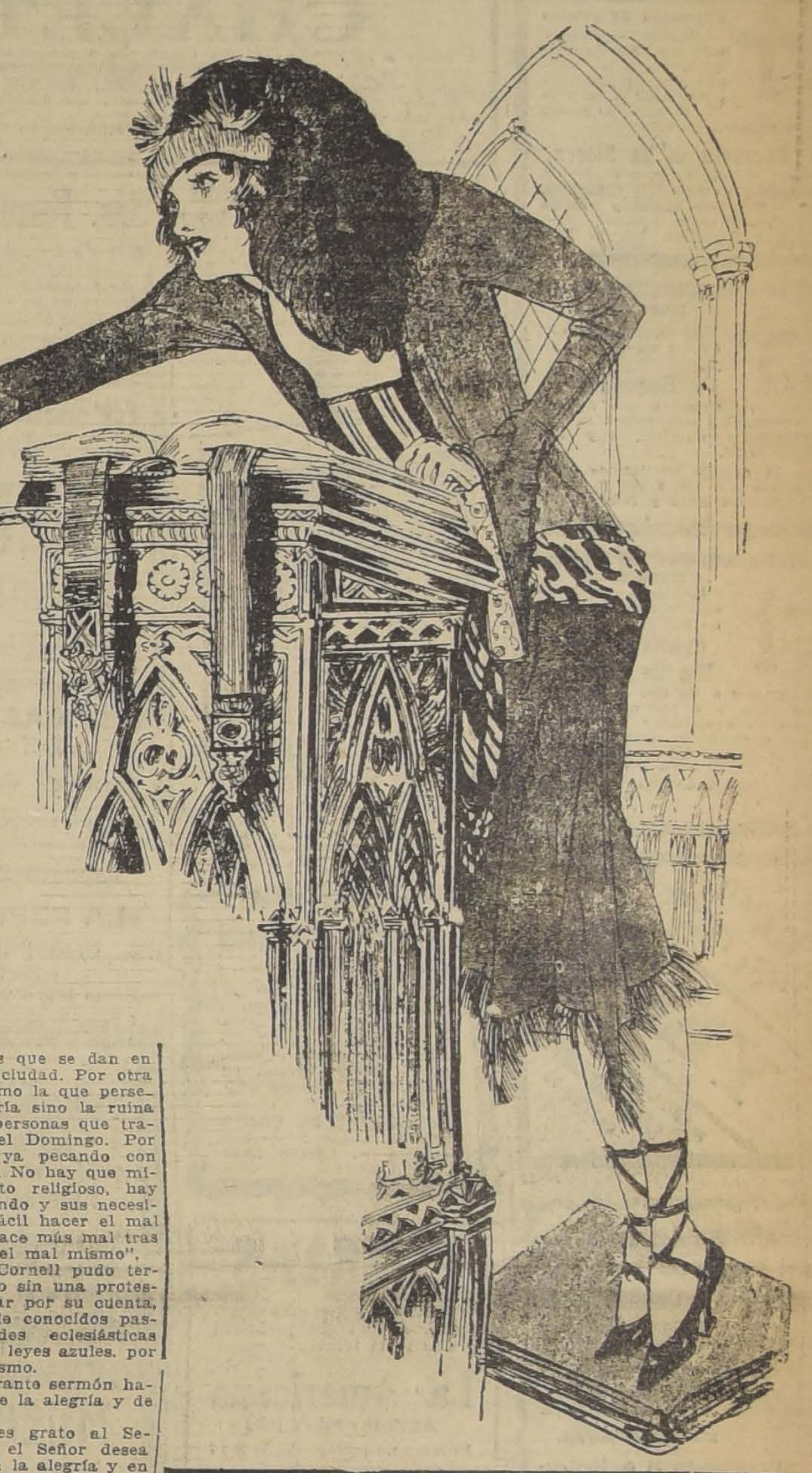

En todo el auditorio se pintó una mueca de estupor. ¿Cómo era posible que se fuera a hacer campaña pecaminosa en la iglesia misma, centro y corazón del puritanismo norteamericano? Miss Frances Cornell simuló no darse cuenta y con ecuanimidad sorprendente llevó adelante su peroración, sin inmutarse.

"Estoy aquí principalmente, dijo, si se me admite, para defender la primera ley de la naturaleza, el instinto de conservación. Creo que mi libertad y la vuestra está en peligro como resultado de la propaganda que lleváis a cabo en todo el país. No vengo con espíritu de venganza ni de rencor contra nadie, vengo simplemente a formular una protesta verbal contra vuestro propósito de coartar nuestro privilegio o nuestro derecho para gozar y disfrutar por entero del fruto de nuestra labor y de nuestro, a veces, penoso trabajo semanal. Vosotros estáis ahora predicando vivamente por la supresión de lo que llamáis placeres pecaminosos, con el fin de hacer revivir antiguas y absurdas leyes que prohiben la alegría y el trabajo el Domingo. Todos somos pecadores, unos más que otros, pero sin duda alguna que lo son más aquellos que quieren que se suprima la alegría y el trabajo. Nadie podría justificar por qué un acto hecho un día cualquiera de la semana no es un pecado y en cambio lo es si se ejecuta el Domingo. Si uno de vosotros visita a su vecino el día Martes, es una acción buena y grande, pero si lo hace el Domingo es un crimen. Este es vuestro punto de vista y yo creo que todas las personas sinceras estarán de acuerdo conmigo.

"¿Por qué la asistencia al teatro es un inocente pasatiempo en la semana y en cambio el Domingo una abominable ofensa al Señor? Muchos de los que me oyen son empleados y trabajan los seis días de la semana, y quedarán incapacitados para llevar el Domingo sus familias a disfrutar de un día de campo o de los entretenimientos nocturnos que se dan en los teatros de la ciudad. Por otra parte, una ley como la que perseguís, no provocaría sino la ruina de los miles de personas que trabajan como yo el Domingo. Por lo tanto, estáis ya pecando con vuestra intención. No hay que mirar sólo el punto religioso, hay que mirar el mundo y sus necesidades. Es más fácil hacer el mal y a menudo se hace más mal tras el bien que tras el mal mismo".

Miss Frances Cornell pudo terminar su discurso sin una protesta. Tras de hablar por su cuenta, citó la opinión de conocidos pastores y autoridades eclesiásticas que combaten las leyes azules, por su excesivo rigorismo.

Terminó su vibrante sermón haciendo el elogio de la alegría y de la risa.

"Estar alegre es grato al Señor, dijo, porque el Señor desea que se le alabe en la alegría y en el contento de vivir, en el goce de la vida, que es su obra. Quiere que la humanidad se sienta feliz de haberse creado la vida".

Miss Frances Cornell dejó el púlpito en medio de un murmullo sordo que no se sabía si era de protesta o de aprobación.

CIGARRILLO HABANO
MURIAS
ES EL MEJOR

BRILLANTES
perlas, oro, platino, joyas en general, compro al más alto precio.
MONEDA 937

MORFINOMANIA y Nervios, aislamiento y curación. Médico y personal especialista. Sanatorio Dr. Riveros, Av. Matta 586. Teléf. 97, Matadero.

BANCO HOLANDES DE LA AMERICA DEL SUD.
CALLE AGUSTINAS 1031 - 1033
Bonifica los siguientes intereses:
A la vista el 1 o/o,
Con 30 días de aviso el 3 o/o,
Con 30 días de aviso después de 3 meses el 5 o/o.
Con 30 días de aviso después de 4 meses y demás plazos según convenio.
Casa Matriz en Amsterdam.
Sucursales en Valparaíso, Buenos Aires, Río de Janeiro, Santos, Sao Paulo, Hamburgo. — Corresponsales en todas partes del mundo.

LA SAN JUAN DE DIOS
avisa a toda persona que tenga alguna operación pendiente comprendida entre los
Números 66,472 al 67,099
se sirva retirarla o renovarla antes de las 14 horas del 29 del corriente, fecha en que se licitarán en remate público.
745 - DELICIAS - 745
N-29

OTTO WAAK & Hno.
Joyería y Relojería
Constantemente gran surtido en joyas y objetos de arte. Relojes de la afamada marca "MOVADO", de precisión absoluta.
Se transforman alhajas al estilo moderno.
SANTIAGO :-: Estado 101, esq. Moneda
Casilla 1656

TERMAS DE CHILLAN
Las mejores del mundo, que curan todas las enfermedades, principalmente por su gran radio actividad.
SE ABRIRAN EL 15 DE DICIEMBRE
próximo con el Establecimiento completamente dotado y preparado para la atención más esmerada de los pasajeros.
Magnífico camino de automóviles, suave y seguro, hasta el mismo Establecimiento.
Recomendamos al público preparar su viaje para el día de la apertura, por ser la época primaveral de las Termas, la más hermosa, desde el 15 de Diciembre hasta el 15 de Enero, y sin gran aglomeración de pasajeros.

BALNEARIO APOQUINDO
Sigue siendo el punto de reunión de la sociedad de Santiago.
ALMUERZO O COMIDA: $ 6.00 CUBIERTO
Salón de baile. Espléndida orquesta.
Hoy Autobuses desde Plaza de Armas, de 10 a 11 A. M. y 2 a 3 P. M.
TELEFONO, LAS CONDES NUM. 3

LO MAS MODERNO
VULCAIN
EXACTITUD ABSOLUTA
Reloj Pulsera de Moda

MAQUINARIA AGRICOLA
USADA, EN ESTADO GARANTIDO
EL MAYOR SURTIDO EN PLAZA
MANTIENE PERMANENTEMENTE
Teodoro Preisler B.
HUERFANOS 2448 -:- TEL. 2928 -:- CASILLA 2587

"Específico Benguria"
EL UNICO QUE CURA LA CALVICIE
Es un procedimiento totalmente vegetal e inofensivo. Detiene la caída del cabello, extermina la caspa y hace recuperar el pelo perdido. Las canas recobran el color natural sin teñirlas, no mancha la piel ni ensucia. El cabello crece del color natural.
Dr. RAFAEL BENGURIA B.— CASILLA 2426—SANTIAGO
Unico lugar de Ventas y Consultas: Moneda 875 (altos)
ATIENDO PEDIDOS DE PROVINCIAS

DECCA
ES EL GRAMOFONO PORTATIL
que con su fácil manejo, tamaño reducido y cómodo se hace el compañero inseparable de su dueño
Es también el mejor improvisador de bailes
Toca cualquiera clase y tamaño de discos
Unicos representantes para Chile:
Casa Weil
SECCION PIANOS -:- ESTADO 364

DEFUNCION

Ha dejado de existir el señor don

Ignacio Zañartu del Río

Sus restos serán conducidos al Cementerio General hoy Domingo después de unas honras que se le oficiarán en la Capilla de la Caridad (21 de Mayo), a las 9 A. M.

LA FAMILIA

Expresión de gracias

Damos nuestros más sinceros agradecimientos a los amigos que se dignaron acompañar a su última morada los restos de nuestra querida

Carmela C. de Sierra

(Q. E. P. D.)

Desideria Cantalicia Cifuentes. —Belisario Sierra y familia Fco. Viveros.

San Bernardo, XI. 26 1921

DEFUNCION

Habiendo dejado de existir mi querida hija,

Raquelita

ruego a mis amigos acompañar sus restos al Cementerio Católico, hoy Domingo 27.

El cortejo partirá de Marcoleta N.o 458, a las 10 A. M. **—Manuel Meza y familia.**

DEFUNCION

Habiendo dejado de existir nuestro querido padre, don

Evaristo Pérez Nin de Cardona

rogamos a los que fueron sus amigos y a los nuestros se sirvan acompañar sus restos al Cementerio General, hoy Domingo 27 del presente, a las 6 P. M. El cortejo partirá del Pensionado de San Vicente de Paul.

SUS HIJOS

BLANCO "FLOR"

YESO

NEGRO CORRIENTE, VENDE:
SANTIAGO CEPPI
CASTRO 78

N-29

ARRENDAMIENTO del Teatro de la Beneficencia de Constitución

El 10 de Diciembre próximo se rematará el arrendamiento del Teatro de la Beneficencia, en la sala de la Gobernación, a las 2 P. M., por el mínimum de dos mil pesos anuales. Bases y antecedentes en la secretaría.

EL PRESIDENTE.

Constitución, 21 de Noviembre de 1921.

N-27

Participamos al público que la

LAVANDERIA RIO DE JANEIRO
MERCED 475

no tiene nada que ver con ningún otro negocio de su ramo. 29-N.

ESCUELA NAVAL

Escuelas Aspirantes de Ingenieros

Prepara candidatos para el examen de admisión.

TENIENTE DE MARINA
CATEDRAL 1401

Cadetes de Marina

Se llama a concurso en la Escuela Naval para llenar 50 vacantes de cadetes pensionistas. El examen de admisión se efectuará el 2 de Enero próximo, a las 10 horas, simultáneamente en Valparaíso, en la Escuela Naval; en Santiago, en la Escuela Militar; y en Talcahuano, en la Escuela de Ingenieros.

Las solicitudes deberán encontrarse en la Dirección de la Escuela antes del 20 de Diciembre entrante. Los programas de admisión deberán solicitarse del Sub-director.

EL DIRECTOR DE LA ESCUELA NAVAL.

Cadetes Ingenieros

Se llama a concurso en la Escuela de Ingenieros de la Armada para llenar (40) cuarenta vacantes de cadetes supernumerarios.

El examen de admisión se efectuará en las fechas y ciudades que se expresan:

2 Enero, Iquique y Valdivia.
3 Enero, Antofagasta y Serena.
5 Enero, Santiago y Temuco.
9 Enero, Valparaíso.
11 Enero, Talcahuano y Punta Arenas.

Las solicitudes deberán encontrarse en la Dirección del establecimiento antes del 26 de Diciembre próximo.

Por prospectos, dirigirse al

DIRECTOR DE LA ESCUELA DE INGENIEROS.—TALCAHUANO.

Mueblería y Peletería Vienesa

CONTRATO DE COMPRA-VENTA SEMANAL O MENSUAL
EN FORMACION EL 12.o CONTRATO DE MUEBLES Y PIELES

El 25 de Noviembre y ante el notario público, señor Mariano Melo Egaña se efectuaron los sorteos de los contratos de muebles y pieles.

En el 9.o contrato, sorteo 37, favorecido el N.o 47, de doña Corina Lopehandía de C., Río de Janeiro 397 Fábrica de Coñac Bandera Chilena.

10.o contrato, sorteo 25, favorecido el N.o 29, de don Viterbo Castro Oliveira, de Rengo.

11.o contrato, sorteo 9, favorecido el N.o 12, de don Oscar González, Delicias 1123, oficina del Alcantarillado.

Se admiten inscripciones de provincias. Solicitar prospectos. También se venden muebles y pianos con grandes facilidades de pago.

Se rifa un piano alemán recién llegado, a $ 10 el número.

E. ZIMEND, Ahumada 5—Casilla 2635—Teléfono Inglés 2783

Fábrica San Diego 482, frente Plaza Almagro. Teléf. 240, Ofic. Matadero

---

CHALET

se vende o se arrienda a una cuadra de Vicuña Mackenna, en Av. Las Quintas 532, con jardines, huertos, gran subterráneo. Primer piso: cuatro dormitorios, salón, comedor, escritorio, dos halls, W. C., cocina y dependencias. Altos: cuatro dormitorios, luz eléctrica. **Canon: 550 pesos mensuales, con contrato.**

Tratar: Independencia 202. Teléfono 3350, con su dueño. Verlo: de 1 P. M., en adelante.

¡¡¡NO MAS BRUJAS!!!

Con sólo 20 centavos hará usted su comida.

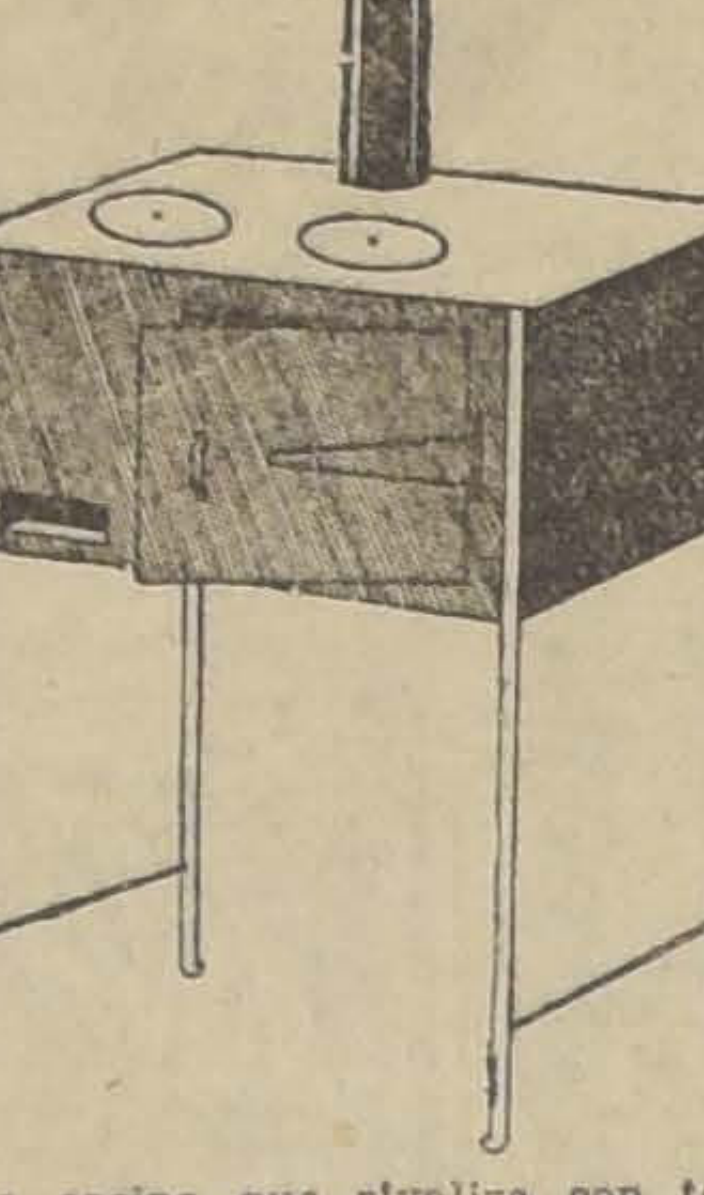

La cocina que rivaliza con todas las conocidas.

Provéase usted de ella y resolverá el grave problema de la economía.

GRAN FABRICA DE COCINAS
E. FAURE, Carmen 315

En Avenida Yrarrázaval

: VENDO :

LUJOSO CHALET

PRECIO: $ 240,000

construcción sólida, moderna, gran confort, jardines, arboleda especial, garage independiente; en total 3,600 metros cuadrados.

NICASIO GREEK CROSS
Agustinas 1248 :
: Casilla 2184

PUERTAS

Ventanas, mamparas y galerías, ejecuta con prontitud y esmero la fábrica

La Americana

ARTURO PRAT 1272

Puertas de tablero desde $ 17

Crédito Adeudado

Por don SAMUEL WAISS (ex-formador de Club por Sorteos) documento vencido y ejecutivo. Vendo con fuerte descuento.

A. PODESTA R.—Agustinas 1152

Srs. Farmacéuticos

Botica y Droguería surtida, buena presentación, conforme reglamento y petitorio, véndese por enfermedad de su dueño, facilidades pago. Dirigirse:

CORREO N.o 4, A. B. A.

Con grandes facilidades en el pago

MUEBLES

SAN ANTONIO 62

Entrega inmediata

N-28

FABRICACION DE CAJONES

Y JAVAS EN TODAS MEDIDAS

Hay existencia de cajones vineros y azucareros.

BARRACA Y FABRICA

LA REPUBLICA

Domeyko 2354, entre Av. España y República
Teléfono 182, Parque - Cas. 3081

1100
TERNEROS DE AÑO
mestizos y sanos
vendemos
entre Bulnes y Renaico
Fácil arreo
GREENE, URRUTIA y Cía.
Teatinos 86-Casilla 3722

MUEBLES

A plazo, vende la Mueblería

LA REPUBLICA

con facilidades de pago.

SANTO DOMINGO 1026
Frente a la Compañía de Gas.

AVISOS DE REMATES

Remate de los Muebles

e instalaciones de las Oficinas de la Cía. Internacional de Seguros y Previsión Económica La Metropolitana

BANDERA 127 Altos

El Martes 29 del presente

DE 10 A 12 DE LA MAÑANA

POR ORDEN DE LA COMISION LIQUIDADORA

— **HAY:** —

3 Escritorios de cortina de roble americano, id. ministros de roble americano y de lingue, id. altos para oficina, rico amoblado estilo Pullmann forrado en cuero de búfalo cáscara, cuatro amoblados de escritorio estilo inglés forrados en pergamoid, otro de marroquí estilo Chesterfield, varias máquinas de escribir Underwood, carro largo id. Yorsk, Remington, alfombras de tripe cortado de centro, estantes para libros de roble americano y de lingue, casilleros, archivadores de cortina, mesas de centro, mesas para máquinas de escribir, prensa, de copiar con su mesa, sillones giratorios para escritorio tapiz de cuero búfalo, pisos altos, estanterías para archivos, máquina protectora de cheques, mapa Asociación Aseguradores, id. de Chile, un gran lote de libros, papeles impresos, útiles de escritorio, escritorio caja con reja de bronce, cuadros, etc., etc.

A LA VISTA EL LUNES DE 2 A 6 P. M.

NOTA.—Debiendo entregarse el local el día 30 del pte., las especies rematadas deberán ser retiradas inmediatamente después del remate.

VICTOR ARAYA L.
MARTILLERO DE HACIENDA

REMATE

Por acuerdo de los herederos de doña Carmen Rossel v. de Sassi, se rematará la propiedad de la calle de **SANTA ROSA esquina ELEUTERIO RAMIREZ**, números 289 a 299, por la primera, y 701 a 711 por la segunda, el Jueves 1.o de Diciembre próximo, a las 4 P. M., ante el compromisario don Ezequías Alliende, y en su estudio, Catedral número 1359, por el

Minimum de $ 60,000

El precio se pagará con $ 20,000 al contado y el saldo por mitades a tres y seis meses de plazo, con 8 por ciento de interés.

Bases, títulos y demás antecedentes, en el estudio indicado.

Remate de Menaje de Casa

DEL SEÑOR WILLIAMS MAC-COLD R.
(Por ausentarse del país)

EL LUNES 28, A LAS 2 P. M.
2660 — CATEDRAL — 2660

—: HAY :—

SALON. — **Rico piano vertical Wilhelm Lpelha**, pantalla eléctrica, alfombra de una pieza, **medio amoblado nogal Luis XVI tapiz seda**, cortina con barra de bronce, mesa centro, 2 sillas doradas, **vitrina nogal francés Luis XVI**, estatua y pedestal de mármol, cuadros al óleo, grabados, **consola dorada y espejo Luis XVI luna cortada**, mueble para música, adornos, etc.

SALITA. — Pantalla eléctrica, amoblado antiguo de caoba tapiz felpa espejo luna cortada, gran otomana felpa lana, cuadros mesita de bronce, estatuas, columnas, etc.

ESCRITORIO. — Lámpara eléctrica, alfombra cortada de una pieza, **escritorio americano de cortina, estante roble**, sillón giratorio, tintero, **gran cuadro óleo por un pintor inglés**, colección de obras famosas muy bien empastadas, pedestales, reloj colgar, etc.

HALL. — Mueble vestíbulo con espejo luna cortada, jardineras de roble, grabados sports, 1 sofá, 1 sillón fijo, - id. de balanza y 2 sillas tapiz cuero, 2 **ricos sillones cuero marroquí estilo maple**, un gran gobelino y plantas finas en maceteros.

COMEDOR. — Lámpara eléctrica, **gran alfombra tripe cortado de una pieza, amoblado estilo inglés color caoba de:** aparador y 2 trinches con mármoles rosados y espejos lunas cortadas, mesa de correderas y 12 sillas tapiz cuero, **2 mesas de arrimo, caoba antigua**; servicio de porcelana para 12 personas, cristalerías, cuchillerías, manteles de hilo, carpeta mesa, cuadros, jarros, bandejas, servicios de té y alcuzas plaqué.

I. DORMITORIO. — Lámpara eléctrica, alfombra, **amoblado estilo inglés caoba y bronce de:** 2 veladores, 1 toilette, 1 cómoda con espejo y 1 ropero de 3 cuerpos con espejos lunas cortadas, **2 catres de bronce modernos**, 2 colchones, servicio lavatorio plaqué, servicio de plaqué toilette, cuadros, **amoblado asiento estilo inglés tapiz seda.**

OTROS DORMITORIOS.—2 amoblados estilo inglés, con roperos de un cuerpo; catres de bronce y de fierro con bronce, amoblado de asiento, servicios de lavatorios, colchones, sillas y mesas sueltas.

VARIOS. — Cocina económica y útiles, gran peinador de desagüe con mármol y espejo, sillas sueltas, una jaba, 3 bambúes y **un bonito estante de repostero al laqué.**

A LA VISTA HOY, DE 2 a 6.

ENRIQUE MANDIOLA E.
MARTILLERO DE HACIENDA.

REMATE DE UNA PROPIEDAD EN RANCAGUA

Por acuerdo de los herederos de doña Liduvina Santibáñez viuda de Moreno, y ante el compromisario don Jorge Gustavo Silva, saldrá a remate, en la Secretaría del Juzgado de Rancagua,

EL 5 DE DICIEMBRE PROXIMO, A LAS 3 P. M., Y POR EL MINIMO DE 130,000 PESOS

la propiedad de la calle Independencia número 567 de la indicada ciudad, que tiene los siguientes deslindes: al Norte, calle Cuevas; al Sur, calle Independencia; al Oriente, con propiedad de doña Ilse Bravo Scherdel; y al Poniente, con propiedad de la sucesión de don Miguel Olivares, y doña Luisa Magenlsdorf viuda de Cora.

El precio se pagará la mitad al contado y el resto a seis meses plazo, con el interés del 8 por ciento anual.

Más antecedentes en: Rancagua, oficina del secretario del Juzgado de Letras; en Santiago, oficina del juez árbitro, Merced 292, de 2 a 4 P. M.

REMATE

Por acuerdo de los herederos de don J. Esteban Errázuriz O., se rematarán, el 28 de Noviembre, a las 4 P. M., en el estudio del Compromisario don Joaquín Errázuriz V., Huérfanos N.o 1223, las siguientes propiedades:

CASA CALLE ANDES N.o 2542 DE ESTA CIUDAD, POR EL MINIMUM DE $ 12,000.

CASA CALLE DE PRAT N.o 742 (107) DE LA CIUDAD DE CURICO POR EL MINIMUM DE $ 25,000; Y

SITIO N.o 2 DE LA MANZANA "E", DE LA SERIE "C", DE LA POBLACION SANTA INES, DE LA CIUDAD DE CURICO, POR EL MINIMUM DE $ 2,750.

El precio del remate de las tres propiedades se pagará al contado.

Los títulos y las demás bases y antecedentes del remate pueden consultarse en la oficina del actuario, Notario don Pedro N. Cruz, calle de Bandera N.o 361.

Remate del Menaje de Casa

Y AUTOMOVIL J. B. C. TURISMO
DEL SEÑOR ELIAS SILVA VALDIVIESO
131 LORD COCHRANE 131
EL LUNES 28 DEL PRESENTE A LAS 2 P. M.

POR HABERSE AUSENTADO DEL PAIS

— HAY —

SALON.—Amoblado Luis XV dorado, enjuncado, con 1 sofá, 2 sillones y 6 sillas; rico piano de media cola RONISH; estante para música, cortinajes moaré de seda con lanzas de bronce; espejo Luis XVI luna biselada marco dorado; mesa de centro dorada, mármol rosa; biombo dorado con cristales, columnas de mármol y bronce, pedestales dorados, figuras de mármol, juego de reloj y candelabros de bronce cincelado, jardineras plaqué, cuadros al óleo, lámpara de bronce, alfombrado Axminter de una pieza color rosa, etc.

SALA.—Amoblado Luis XVI dorado tapiz brocato de seda azulino; cortinajes idem, vitrina dorada con cristales, trumeaux con consola, columnas, cuadros al óleo, figuras de mármol, lámpara de bronce, alfombrado de una pieza, etc., etc.

ESCRITORIO.—Amoblado estilo Cresterfield tapiz cuero marroquí, escritorio de cortinas de roble americano importado; estante, archivador de cortinas, de 2 cuerpos; caja de fondos, máquina de escribir Remington, mesa para idem de roble americano, columnas, tintero de bronce, reloj de sobremesa de bronce y marfil, cuadros al óleo, grabados, lámpara eléctrica de bronce, alfombrado, delantero, etc.

COMEDOR.—Rico amoblado de caoba con marquetería estilo americano con aparador bajo; trinche, vitrina con cristales, mesa de corredera y 12 sillas asiento cretona de hilo, carpeta de mesa de felpa de seda lacre, servicio de mesa, cristalería, cuchillería de plaqué Gorham, plaquées finos, servicio para frutas, porcelana Limoges filete dorado, cuadros al óleo, lámpara eléctrica, amoblado tapíz cretona, etc., etc.

FUMOIR.—Amoblado Reina Ana de caoba con marquetería tapíz cuero rojo con un sofá, 2 sillones y mesa de lectura, sofanick tapiz cuero, rica vitrola de caoba Imperathor con piezas, sillón Morris de caoba con cojines, jardineras, cuadros al óleo, tapices araucanos, servicio de fumar, adornos, figuras, estantes bajos de caoba para revistas, etc.

DORMITORIO N.o 1.—Amoblado Luis XVI de caoba con marquetería y aplicaciones de bronce con ropero de 3 cuerpos con lunas biseladas, chiffonnier, peinador toilett y 2 veladores cubiertas cristal; catres de bronce gemelos, chaisslong, sillas tapizadas, etc., etc.

OTROS DORMITORIOS.—6 amoblados de diversos estilos con roperos de 1, 2 y 3 cuerpos en color caoba, roble y natural con lunas biseladas, cubiertas de cristal y mármoles de varios colores, catres de bronce, servicios de lavatorio, muebles de asiento, idem para calzado, grabados, lámparas eléctricas para velador, coches para guagua, etc., etc.

HALL.—Amoblado estilo americano, 2 amoblados al laque estilos inglés curvo; paragüero color caoba con luna biselada, otro estilo inglés, jardineras, plantas de maceteros, idem en tinas, grabados, cuadros al óleo.

BAÑO.—Tina de fierro enlozado fondo celeste, calentador a gas, muebles al laque, pañera niquelada, lluvia, etc., etc.

VARIOS.—Cocina económica, batería de cocina, mesones, estantes para despensa con carnicera, mesas forro zinc, muebles sueltos, bicicletas, triciclo, silla para enfermo, baño para guagua, etc., etc.

UN AUTOMOVIL J. B. C. CARROCERIA TURISMO DE 3 ASIENTOS EN PERFECTO ESTADO, Y DEMAS A LA VISTA EL DOMINGO 27, DE 2 A 6 P. M.

VICTOR ARAYA L.
MARTILLERO DE HACIENDA.

EL TATTERSALL

Por liquidación de los bienes de don Desiderio Lemus, se rematarán el

HOY DOMINGO 27 DEL Pte., a las 10 A.M., en el fundo

PERALILLO

las siguientes maquinarias, enseres y herramientas de los fundos

PERALITO Y PERALILLO

3 motores de 12, 8 y 6 caballos, 1 trilladora de acero CASE, número 12, 1 máquina segadora, 1 rastra de fierro, 2 rastrillos, 3 arados acequiadores, 2 palas buey, varios arados de fierro de 3, de 2 y de 1 punta; 1 destroncadora de tornillo y 2 de tambor; 2 harneadoras BOBY, 1 desgranadora, 4 carros Decauville y un lote de ruedas, cajas y rieles; varias carretas y repuestos, ejes, llantas, bocinas, resortes, etc., 1 faetón, 1 break, 1 boggie, 1 cabra y 1 carretela; cañerías de fierro galvanizado y negro de 1½" y 2"; sierra trozadera y de huincha, 2 máquinas descremadoras, 2 batidoras y 1 amasadora para mantequilla, 1 prensa de acero para queso, 2 rodillos de fierro, herramientas de herrería y carpintería, útiles y herramientas de labranza, 1 lote de fierro viejo, 1 partida de trigo y avena.

Los interesados pueden irse en coche o automóvil, con la siguiente ruta: Matucana, Carrascal, Puente Velásquez, Camino a la Punta, Casas de PERALILLO. Habrá, además, uno o dos ómnibus que partirán a las 8 de la mañana en punto de Matucana esq. de San Pablo.

En PERALILLO habrá facilidades para almorzar.

PAGO AL CONTADO.

EL GERENTE.

REMATE

El 28 del presente, ante el albacea y partidor, en Santo Domingo 2430, a las 3 de la tarde, se rematará

La casa San Antonio 665 - 673

de la sucesión de doña Mercedes Pinto de Bascuñán. Principiarán las posturas por

$ 280,000

con facilidades de pago.

Bases y antecedenes, en casa del partidor: Santo Domingo 2430, de 11 a 12½.

277-21-d

REMATE

El 2 de Diciembre de 1921, a las 3 P. M., se rematará en la Notaría de don Manuel Almarza Z., Galería Alessandri N.o 16-A, la propiedad **N.o 2512 a 2522 de la calle de Sazié** de esta ciudad.

MINIMUM: $ 45,000

pagaderos mitad al contado y mitad a seis meses plazo con interés del 8 por ciento anual.

La propiedad que se remata produce $ 500 mensuales, más o menos y está tasada en $ 54,000.00.

Bases y antecedentes en la Notaría indicada.

REMATE

El LUNES 19 de Diciembre próximo, a las 3¼ P. M., ante el Compromisario don Ricardo Reyes Solar, en su estudio Claras 440, se rematará el fundo "EL LLANO", perteneciente a las sucesiones de don Vicente Reyes y de doña Lu de Reyes, situado en la comuna de Maipú, de este departamento, en la estación del mismo nombre, que será la primera del ferrocarril a Valparaíso por Casa Blanca, y a diez de Santiago.

Tiene más o menos 94 cuadras de extensión, todas alfalfadas. Su dotación de agua consiste en diez y medio regadores del Canal de Espejo.

Mínimum: $ 380,000

El fundo tiene una deuda hipotecaria de ciento cincuenta mil pesos. El precio, en dinero, se pagará, la mitad al contado y la mitad a un año plazo, con el interés del 8% anual.

Bases, antecedentes y datos para visitarlo en la Notaría de don Abraham del Río.

REMATE

El Martes 29 de Noviembre a las 4 P. M., se rematará en el estudio de don Alejandro Valdés Riesco, Moneda 665. **LA CASA Y GARAGE, calle CAMILO HENRIQUEZ N. 185**

Tiene comodidades para dos automóviles, caballerizas, y la casa para una familia de pocas personas. Tiene, además, luz eléctrica.

Saldrá a remate por el **MINIMUM DE $ 12,000**

Se paga la mitad al contado y el resto a seis meses plazo.

Bases y antecedentes en el estudio del señor Valdés Riesco, de 3 a 6 P. M.

REMATE

Por acuerdo de la sucesión de don Ramón Meneses se rematará ante el compromisario don **Oscar Dávila I.**, Moneda N.o 1168, **el 14 de Diciembre próximo, a las 4 P. M., una linda quinta en Peñaflor**, Avenida Larraín.

MINIMUM: $ 12,000

La quinta está edificada y plantada de buenos árboles frutales. A tres cuadras de la Empresa de carros urbanos.

Bases, títulos y antecedentes, en Moneda 1168.

Remates de prendas de plazo vencido

El Lunes 28 de Noviembre, a las 9 A. M., el martillero señor Aldunate, rematará en la **Casa de Préstamos "LA SANTA LUCIA", Avenida Delicias número 307**, las prendas no rescatadas y comprendidas entre los números 16,692 a 18,045.

HAY: Bicicletas, máquinas de coser de pie y mano, afeitar y fotográficas, "Kodak", sábanas de hilo, crea y lienzo, colchas de color y blancas, frazadas, ternos de casimir, pantalones, catres de bronce y fierro con bronce, colchones de lana, relojes de oro, plata y níquel, pulseras de oro, collares, rosas con brillantes, maletas de cuero, prendedores con brillantes y diamantes, capas de punto y casimir, bandejas de plaqué, cortes de casimir, restos de género, leontinas, fundas, manteles y servilletas de hilo y algodón, pañuelos de reboso, sombreros de pita y paño, charlones de lana, calzado,
maletines, necessaires, violi
clos de plaqué, medios amob
lón, batas, planchas eléctri
gos de lavatorios, sobrecam
petas de felpa, etc., etc.

El Lunes 28 de Noviembre
10 A. M., el martillero señor
zaguirre, rematará en la Ca
Préstamos "LA MARAVILLA"
lle San Diego número 18
das no rescatadas y compre
entre los números 81,9
HAY: Vestidos de lana,
seda y velo, ternos de casimir
tos de géneros, chalecos, blusas
das, polleras, colchas, frazadas
banas de oro y lienzo, colchones
la, catres de bronce y fierro
llas, relojes de oro y plata
de oro y plata, sillas de mon
fuelos de rebozo y seda,
mantos de seda y velo, ma
castilla, armas de fuego,
pallas de cobre, maletines
ta y alpaca para señoras,
mostrador ,cortinas de punto
pa, máquinas de coser y al
sas de oro con brillantes,
de cuero, manteles, pulseras de
con monedas, alfombras,
lienzo, varias otras especies.

El Lunes 28 de Noviembre
P. M., el martillero señor
matará en la **Casa de Préstamos**
COMETA BIELA", calle San
número 1787, las prendas no
tadas y comprendidas entre los
meros 12,026 a 15,162.
HAY: Colchones de lana,
fierro con bronce, sábanas de
lienzo, cortes de casimir,
género, pañuelos de rebozo,
camisas, alcuzas de plaqué,
polleras, frazadas, paraguas,
biselados, bufandas, figuras de
y metal, revólvers, relojes de
plata y níquel, anillos con br
ternitos para niños, delantales
zas de servicio de plaqué,
de paño, pita y felpa,
plaqué, mantos de seda y
mohadas, máquinas de coser
tar y moler carne, prendedores
sas con brillantes y piedras
de montar, sillas de Viena,
comedor, peinadores y
mármol, guitarras y
etc., etc.

El Lunes 28 de Noviembre
P. M., el martillero señor
rría, rematará en la **Casa de P**
mos "EL HIPODROMO"
Independencia número 18
das no rescatadas y compren
entre los números 10,7
HAY: Ambos, ternos de
pantalones, chalecos, blusas
polleras, servilletas y
tas de seda y gasa, sábanas
y lienzo, ajuares para
vólvers, abrigos, sobrecamas
tas delgadas y de lana, máq
coser, camisas, sillas de
glesas, espuelas, ollas,
denas de oro y plata,
pita, paño y felpa, rebozos
nero, guitarras, anillos, etc.
Las prendas estarán a
desde dos horas antes del
PAGO AL CONTADO.

EL INSPE

DE NUESTROS CORRESPONSALES EN EL EXTERIOR

EN BUSCA DE LA JUVENTUD PERENNE

Una entrevista al doctor Edgar, que efectuó la operación.— Por qué Mr. Bacon no fué operado en un hospital ni se hizo la operación bajo los auspicios de una sociedad médica. — Se han hecho numerosas transplantaciones de glándulas. — La base científica de la fe del doctor Edgar

VI

Con el propósito de entrevistar personalmente a Irving R. Bacon y al doctor Thomas W. Edgar, que lo operó, me dirigí al Hotel Majestic, que está situado en la calle 72, frente al Central Park.

Dentro del suntuoso hotel pregunto a la muchacha de veinte primaveras, que está en la ventanilla de información, si es posible ver al señor Irving R. Bacon.

—¿Tiene usted una cita especial?—me pregunta.

—No, señorita.

—Cuarto número 122, en el primer piso, me dice.

Y acto continuo da otra información a otro que pregunta por algún transeunte. Para ella parece no tener nada de especial, nada de emocionante el caso del señor Bacon. Da la información con el mismo gesto rutinario con que informaría acerca de la pieza que ocupara un vendedor de tacos de goma o de mangos de paraguas. ¿Qué significa para ella la recuperación de la juventud cuando tiene veinte primaveras y en su ciego optimismo cree que van a durar una eternidad?

El cuarto número 122 es uno de una serie que ocupa permanentemente el doctor J. A. Mc-Leay, que, asociado con el doctor Edgar, ha hecho la operación trascendental. Llamo. Aparece el propio doctor Edgar. Su rostro me es ya familiar a causa de que está todos los días en el diario.

Paso mi tarjeta. Explico que soy un corresponsal de la prensa española e hispano-americana y que deseo hacerle una entrevista.

—¿No piensa usted publicar la entrevista en diarios norteamericanos?—me pregunta.

—No, doctor.

—Entonces, estaré con usted en un momento. Precisamente ya me voy a mi estudio particular. Mi automóvil me espera a la puerta. Podemos ir juntos allá y estaré a sus órdenes. ¿Puede esperarme cinco minutos abajo?

Abajo espero. Pregunto al portero cuál es el automóvil del doctor, y me muestra un gran coche abierto, rojo, como si estuviera empapado en sangre. Le haré la entrevista al doctor yendo, veloz, en su propio automóvil por las calles de Nueva York. Ya otra vez había entrevistado así a Amado Nervo. Aquella vez había sido de noche, entre las luces destellantes de Broadway, hablando de poesía y ensueños. Ahora sería de día, cruzando por Central Park, hollando las primeras hojas de amarillo otoñal, hablando de la prolongación de la vida.

El portero que está al lado mío es viejo. Le hablo, mientras espero, del doctor Edgar y de la operación de las glándulas.

—¿Cree usted en su eficacia?—le pregunto.

—¡Quién sabe!—dice.

—¿Se operaría usted?

—No.

—¿Vienen muchos médicos a visitar al operado?

—¡Oh, muchos, muchos!

El doctor Edgar aparece; me dice que no puede dejar la sala del operado por mucho rato, y me invita para la entrevista a uno de los salones del hotel.

El doctor es joven, muy joven. Amable, de mirada inteligente. Se presta a la entrevista con la mansedumbre con que el mono anestesiado se prestó a la operación.

—¿Por qué, doctor, se ha hecho esta operación en un hotel y no en un hospital?

—Porque aquí vive el señor Irving Bacon y aquí tiene su estudio el doctor Mc-Leay. Además, en este caso especial, para nuestro objeto es preferible no recurrir a un hospital donde no tendríamos la libertad de acción que tenemos aquí.

—¿Por qué, doctor, se ha hecho esta operación bajo los auspicios de un diario en vez de hacerla bajo los auspicios de una sociedad médica?

—El caso será presentado a sociedades médicas tan pronto como hayamos concluído nuestras observaciones. Tanto el doctor Mc-Leay como yo somos miembros de la New York County Medical Association, y de la American Medical Association. A ambas sociedades presentaremos nuestros informes.

—¿Tiene usted fe en que el señor Bacon recupere su vigor juvenil?

—Incuestionablemente. He efectuado ya veintitrés operaciones análogas, todas con éxito. Ya se nota en el señor Bacon que va ganando virilidad y recobrando su juventud.

—¿Puede decirme cuál es el caso de mayor éxito que ha tenido en sus operaciones?

—La operación que le hice a un joven cubano.

—¿Joven? ¿Para qué quería ser operado?

—Era un caso de enfermedad. Estaba decrépito. Había perdido la virilidad y todo tratamiento a que había sido sometido había sido infructuoso. Lo operé, y el efecto fué casi inmediato. Se convirtió en un hombre vigoroso. Ganó en pocos días treinta libras de peso.

—¿Cuándo fué esa operación?

—En Julio de 1921.

—¿Cómo se llamaba el joven cubano?

—No me es posible dar el nombre. El caso del señor Bacon es el único en que el operado permite que todos los datos se den al público.

—¿Hizo el señor Bacon un estudio prolijo de todas las operaciones suyas anteriores antes de someterse a ser operado él mismo?

—Sí, y eso es lo que le dió confianza.

—¿Se ha medido la potencialidad mental del señor Bacon por medios científicos, antes de la operación, para poderla comparar con su mentalidad después de la operación?

—Sí. Se ha seguido el método Binet y quien ha estado a cargo de ese estudio y de hacer las prolijas mediciones ha sido un profesor de la Universidad de Columbia.

—¿Cómo se llama?

—No me es permitido dar su nombre.

—¿Cree usted que el señor Bacon recuperará todos sus rasgos juveniles?

—Recuperará su mentalidad y vigor físico juveniles.

—¿Desaparecerán sus arrugas?

—No. Pero sus ojos recuperarán el brillo de la juventud y su cabello volverá a ser negro. Ya se nota que las canas principian a obscurecerse.

—¿Cuántos años más joven cree usted que llegará a ser el señor Bacon a causa de la operación?

—De diez y ocho a veinte. Hoy día tiene cincuenta y ocho años. Será como si volviera a tener treinta y ocho o cuarenta años.

—Me preguntó usted, doctor, si yo pensaba publicar esta entrevista en los Estados Unidos. Si tal hubiera sido el caso, ¿usted no me habría otorgado la entrevista?

—No.

—¿Por qué?

—Excúseme que prefiera no contestarle esta pregunta.

—¿Me puede usted permitir entrevistar al señor Bacon?

—Todavía no. En ningún caso antes de la próxima semana.

—¿Puedo hablar aunque sea dos palabras con él?

—No; es imposible. En la semana próxima. Yo le daré cuanto dato usted desee.

—Una última pregunta, doctor, acaso la más importante: ¿en qué bases científicas—fuera de la experiencia—descansa su fe en que estas operaciones devuelven la juventud?

—Siempre he sostenido que la senilidad no depende de la edad de los tejidos, sino de la alimentación de los tejidos por secreción glandular. Es un hecho bien conocido que el cuerpo humano se renueva cada siete años; aunque un hombre tenga ochenta años de edad, los tejidos de su cuerpo no tienen sino siete años a lo más. Si los tejidos están deteriorados, se debe a que les falta la secreción interior necesaria. El injerto de glándulas nuevas da esta secreción indispensable para vigorizar y rejuvenecer los tejidos, y, en consecuencia, las fuerzas físicas y mentales del individuo.

Ha terminado la entrevista, con la promesa de que podré ver al señor Bacon en pocos días más.

Muchas personas del hotel han reconocido al doctor Edgar y le miran con curiosidad. El no hace pose. Se conserva sencillo en su lenguaje y en sus ademanes. Si es un fanfarrón no lo demuestra en sus gestos. La entrevista ha sido rápida, nerviosa, como si el paciente estuviera ansioso esperando al doctor.

TANCREDO PINOCHET.

CRONICA LITERARIA

"EL TORBELLINO", POR D. FRANCISCO ZAPATA LILLO.— Esta novela es uno de los libros más ingenuos que ha producido la literatura nacional; ingenuo, vulgar, simpático y sencillo hasta la simplicidad. Se lee rápidamente, con sorpresa, deja una impresión casi extraña en fuerza del exceso de candidez acumulada en tan pocas páginas. Y lo curioso es que esta impresión resulta agradable...

Primera parte. Un escritor, empleado en el Ministerio de Relaciones, hace su Diario y cuenta cómo ama a su mujer y cómo su mujer lo ama. Describe su casa, con infinito amor: habla de su hija, a quien ama entrañablemente, de su suegra—llamándola "madre de mi esposa"—también con mucho amor. Todo el hogar respira felicidad en grado máximo. Un día la esposa le anuncia ¡con cuánta emoción! que va a tener otro hijo, y los dos se ponen a desear ardientemente que sea hombre. Y la señora tiene su niño y es hombre. Viven fuera de la ciudad, entre árboles, flores y éxtasis de amor conyugal, filial, paternal, etc., la tierra prometida. Un Gobierno ideal, el Gobierno de Chile, llama un día a este hombre y le dice: "Señor Montalva, hemos apreciado sus cualidades de trabajo y queremos darle una distinción, nombrándolo a usted Secretario de la Legación en París. Usted ha dicho a sus colaboradores que le gustaría ir a París". Ni empeño político, ni influencia de familia, ni la más ligera carta de recomendación influyente. Nada sino el solo mérito y el deseo platónico expresado un día "a sus colaboradores" de que le gustaría ir a París. ¿Cabe mayor suma de dicha? ¿Y más terminante desmentido a los pesimistas que hablan de corruptelas administrativas, de postergaciones, de oligarquía injusta, de intrigas palaciegas? Con razón Montalva se siente satisfecho de sí mismo y declara: Cumplo con mi deber en silencio; lo mejor que puedo y deseo contribuir a la grandeza de mi tierra, formando un hogar honrado, culto, alegre y sano. Quiero, parodiando a no sé qué **poeta**, "ser el grande hombre tranquilo que hace la dura labor del mundo". La **dura labor** parece que significa aquí tener hijos. (Hay otros que la aceptan sin tanto énfasis).

Segunda parte. El matrimonio de la dicha personificada llega a París. Montalva—ahora el relato va en tercera persona—descubre cualidades nuevas: es muy hermoso y grande espadachín. Todas las mujeres se enamoran de él, y cuando entra en los salones causa la impresión de un héroe. En América había soñado conocer algún día al poeta Salavatierra. Salavatierra, también diplomático, lo invita a su casa. Y ahí encuentra a Edith du Bois, artista, amada del dueño de casa, que "lo saludó con la dulzura voluptuosa de sus ojos y con los enarcamientos sensuales de su cuerpo... y sintió en su alma y en su carne una caricia extraordinaria al tocar la mano desenguantada de Montalva. Parecióle algo así como la caricia robusta y sana de un niño que aprisionara entre sus dedos al ave trémula (¿cuál?), la caricia con que Montalva había aprisionado su mano, blanca como una ala de paloma". Por primera vez, Juan Montalva se siente Juan Tenorio, y encuentra que Edith du Bois se parece a su esposa... Gran peligro. Vamos a entrar en el torbellino parisiense, estamos en medio de él. Otra mujer, una condesa italiana, enigmática y seductora, se enamora también de Montalva. ¿Qué hará este hombre demasiado dichoso? ¿Preferirá a la artista o a la condesa? Se decide por la primera. Bailan. "Los perfumes que se quemaban en las cazoletas, los tules de tintes **misteriosos** que se agitaban al vaivén de la fiesta, los sutiles aromas desprendidos de los cuerpos femeninos, las luces que se descomponían y reverberaban en los caireles de las arañas, todo formaba para Juan un palacio feérico, en el cual aquella mujer **misteriosa** era el centro, la reina, la diosa".— Quisiera no existir— osó decir él, en un descanso del cotillón. Ella lo miró profunda y tristemente, enarcó su talle y en su lenguaje doliente, tierno y sensual con aquel **misterio** con que solía enloquecer a su público:—Y yo quisiera vivir estos minutos eternamente. ¡Eternamente!—Y tomados de nuevo giraron en el cotillón, giraron dulce y apasionadamente, como dos hojas que hubiera arremolinado un ligero torbellino de primavera, como dos navecillas que siguieran el impulso de pasajera borrasca marina, como dos golondrinas que se hubieran encontrado en su camino hacia la tierra del sol. "Ah! Dios mío! Celosa la condesa, lo atrae a una entrevista en su casa. Una entrevista muy misteriosa. Conversan.— Habéis tardado—dice ella.—Y él: —Nunca es tarde para quien ama de veras.—Nó—replica ella—siempre esperamos las mujeres, aunque nuestro corazón estalle.—El —Y cuando no tenéis premio, cambiáis de esperanza.—Ella:—Sí, pero hay esperanzas más grandes que otras, esas que cuando se realizan marcan una época.—Juan no quiso comprender. Aquel **derroche de ingenio**, propio del París de artistas y literatos que frecuentaban la condesa y él, lo molestaba... "La condesa también se siente incómoda, aunque no por el derroche de ingenio, sino porque Montalva no la ama. Con o sin pretexto, se levanta y lo arroja dramáticamente de su casa, llamando al criado:—¡Jacques!, acompañe usted al caballero que se ha sentido mal.— Exactamente, como en no sé qué situación trágica de una novela de Bourget.

Pero todo es felicidad para los felices. Expulsado, insultado, acompañado hasta la puerta por un sirviente, Montalva regresa a su casa, comprende otra vez el amor conyugal y el amor filial, y como su esposa no ha visto nada, se reanuda el idilio, no sin fuertes maldiciones contra la corrupción de Francia.

Tercera parte. El matrimonio regresa a Chile, con sus hijos, que son los mimados del vapor, como sus padres los mimados de la suerte. Se reanuda el diario de Montalva y su felicidad continúa. Lo nombran Sub-secretario; vuelve a su "dura labor" y el libro termina con el fruto consabido: otro hijo en el horizonte.

... Y, sin embargo, esta novela se lee; yo no sé cómo, pero se lee con rapidez, no cansa y hasta hace sonreír, a veces sin ironía. Hay un fondo de sinceridad que se impone por encima del mal gusto monumental y de la ingenuidad sin límites: Existen libros peores.

KAREZ I. ROSHAN, FRAGMENTOS. — La excelente Biblioteca Ormuz, de Montevideo, que ya nos había dado un volumen de Romain Rolland, obedece ahora a la moda orientalista y nos manda una serie de Fragmentos traducidos del persa por Paulina Orth: son las páginas mejores de Karez-I-Roshan, el enorme maestro afgano.

Solamente un escaso número tenían noticias anteriores de este autor. El verdadero mérito gusta poco exhibirse y lo que de cada literatura sale al extranjero suele ser lo inferior en su tierra. ¿Qué se conoce de Chile en Europa, o qué se conocía, hasta/no ha mucho? Precisamente, aquellos prosistas de segundo orden o tal o cual poetastro desdeñados y puestos en olvido, con justicia, en nuestro ambiente literario.

Leyendo a Karez-I-Roshan, pensamos que así como sonreímos nosotros al ver las antologías americanas hechas en Barcelona, sonreirán los conocedores de la literatura oriental viendo cómo se pasma nuestro público ante escritores de escaso valor, mientras ignora a los gigantes del pensamiento, de quienes los otros podrían considerarse a lo sumo pequeñas partículas.

Las breves páginas que Paulina Orth nos ofrece de Roshan bastan para ponernos en presencia de uno de los mayores poetas, no sólo de la literatura persa, sino de la literatura universal. Con justicia ha dicho de él Kahlil Gibran: "Este hombre desconocido es el canto más dulce del amanecer y la trompeta más sonora del Oriente". Y Bernard Shaw: **"His originality and power is as obvius as Tagore's, but like myself Karez-I-Roshan emphasis incendiary posibilities."**

Karez Roshan o Karez-I-Roshan, nos cuenta su erudita comentadora, nació en Kabul en 1848, el año triste de las tormentas diluvianas. Hizo sus primeros estudios en las mediocres escuelas de su ciudad nata. No satisfecha su ansia de saber, pasó muy joven todavía a la India, en donde se dedicó con voluntad inquebrantable a enriquecer su cultura literaria y filosófica viviendo con la más exagerada modestia. "Las riquezas del mundo,—ha dicho en alguna parte,—son caras: se pagan con nuevas reencarnaciones."

Pero más que las noticias biográficas nos hablan de su vida sus propios Fragmentos. La Flor Roja, su libro de juventud, se inicia con esta nota llena de sugerencia en su cristalina sencillez: "Mi amor era tan puro y diáfano que tú no lo veías. ¿Qué hacer?, me dije. Y lo enturbié". La concisión no puede ir más allá. Está todo un drama, toda una vida, todo un conflicto de conciencia en esa breve confesión. Luego viene una de esas notas fuertes con que la desnudez oriental suele espantar un poco nuestros pudores cristianos y que ya hemos encontrado, aunque no tan crudas, en las traducciones de las Mil Noches y Una Noche del Dr. Madrus. Miss Orth, con valentía singular, da la frase precisa... que será preciso leer en el texto.

Dentro del mismo tono, otros toques más delicados nos necantan, como esta definición del beso, llena de exquisito misterio: "Buscando que nadie oiga lo que/hablamos, pones tu boca/en la mía y yo oprimo mis labios contra los tuyos. Así nadie escucha nada y nosotros todo lo comprendemos." Hé ahí el arte supremo: encerrar un mundo en una simple gota de agua.

¿Y qué diremos de esta Balada del Kabul, fruto de la madurez del poeta, cuando ya apunta en él la filosofía trascendental? "Kabul, misterioso río, veo caer las hojas sobre tus ondas e irse para siempre. Todo lo que se desliza hasta tus aguas, tus aguas lo llevan sin retorno. Así las flores desprendidas, así los árboles tronchados y los muertos que derivan volteajeando entre tus espumas. Todo lo que recibes desaparece arrastrado hacia lo desconocido, todo, menos las imágenes que tu linfa acoge y refleja. Furioso de impotencia, lanzas contra ellas tu enorme caudal; entúrbiase el espejo y cuando crees deshecho el poder de las cosas ilusorias, te sosiegas y deslizas mansamente. Y nunca como entonces son más puras las imágenes hundidas en tus aguas. Oh, ¡Kabul!; hay cosas imponderables que ningún río es capaz de arrastrar hacia la muerte!" Hondo y consolador pensamiento, revestido de una imagen que constituye un símbolo trasparente.

Pero no concluiríamos de citar y el librito entero pasaría a esta crónica si continuáramos copiando las bellezas que encontramos; preferimos dejarlas al lector para que las saboree en su pequeño manojo.

"La Flor Roja", "Las Baladas del Kabul", "De la Noche al Amanecer", "La Llave Eterna", son como los cuatro evangelios de este nuevo profeta que surge por el lado del Oriente y a quien los mejores críticos occidentales pronostican un destino superior sin duda al de Tagore y que, a no dudarlo, obtendrá la consagración mundial del premio Nobel.

Nos hemos detenido con curiosidad y con respeto ante el rostro del poeta que reproduce la primera página de sus Fragmentos. Es una cabeza estatuaria, emblanquecida por luz de inmortalidad, con algo de un Moisés Miguelanjesco que hubiera sido asceta. Los ojos cavados y sombríos, la nariz noblemente rectilínea, las barbas fluviales del patriarca y su frente poderosa, asiento de la sabiduría, están proclamando a la vista del menos observador su personalidad extraordinaria. Mirándolo, se experimenta la impresión de una antigüedad inmemorial, dueña de los secretos del pasado y del porvenir, liberada del tiempo y dominadora del espacio.

Bajo este rostro podría grabarse la sentencia del mismo Roshan: "Un instante de meditación es igual a la eternidad... Pero para las acciones vanas, la eternidad está formada por la cadena infinita de todos los instantes."

A veces, el pensamiento del enorme maestro afgano se nos presenta algo obscuro; presentimos más que comprendemos su valor trascendental; como aletazos en las tinieblas, sus insinuaciones audaces nos causan un calofrío de temor; pero la fe que ha hecho de los teósofos y de los creyentes los dueños del mundo invisible nos orienta en esta noche poblada de astros y contamos en religioso silencio las estrellas titilantes o nos cubrimos el rostro cuando algún raudo meteoro cruza la extensión serena del firmamento, murmurando: "Señor, Señor, tus palabras tienen el acento de la verdad y de tu boca destila la verdadera ciencia."

De nuevo en la Historia, el Oriente prevalece sobre el Occidente y le dicta sus lecciones.

Ultimo de esos grandes espíritus que nacieron allí, donde nació el mundo y donde, en el eterno girar de los seres y de las cosas, tal vez encontrará su tumba. Karez-I-Roshan merece la reverencia debida a los Reyes Magos.

"Alone"

PRENSAS WHITMAN

"Invencible"

Estas afamadas prensas para pasto son las más rápidas, potentes y durables.

CAPACIDAD: de 2½ a 4 toneladas por hora. Sus planchas de acero de ¼" las hacen durar el doble de otras prensas.

Hacen fardos desde 61 ctms. a 1.21 mts. de largo y de 23 a 69 kilos de peso.

Pídanos catálogos y precios:

GRACE y Cía. (Chile) S. A.

HUERFANOS 1087

N-27

Un Concurso Sensacional

¡¡20.000 PESOS EN PREMIOS!!

1er. PREMIO		$ 1,000
4 Premios de	$ 500	$ 2,000
10 Premios de	200	2,000
50 Premios de	100	5,000
50 Premios de	50	2,500
50 Premios de	20	1,000
650 Premios de	10	6,500
815 Premios		$ 20,000

Podrán tomar parte en este concurso sensacional

TODAS LAS PERSONAS QUE SEPAN LEER Y ESCRIBIR

Detalles muy pronto en este diario

N-27

AU PRINTEMPS

DE PARIS

A partir del Lunes 28

Y DURANTE TODA LA SEMANA

Gran Realización

de modelos de Verano, sean Vestidos de todas clases, Sombreros, Abrigos, Blusas, así como mercaderías diversas a

Precios sumamente reducidos

Rebajas de 40 a 60 %

TODO DE LA CASA DE PARIS

CALLE MERCED 733-735

Cambio bajo!

$ 175

Un terno de vestón de primavera, de última novedad

Increible

Sastrería CARDONE Hnos. DELICIAS 987 casi esq. Ahumada

Sastrería CARDONE Hnos. DELICIAS 987 casi esq. Ahumada

PANTALON blanco de tela primera calidad, para tennis y playa, a . . . . . $ 65

EL "MILLON DE NAVIDAD" EN CIRCULACION

PRECIO DE LOS BILLETES EN MONEDA CHILENA DEL "MILLON DE NAVIDAD"
(Este sorteo se verificará el 22 de DICIEMBRE de 1921)
ENTERO, $ 650; MEDIO billete: $ 340; DECIMO, $ 70

PROXIMOS SORTEOS:
Noviembre 30 y Diciembre 7 de $ 80,000 Arg.
ENTERO: $ 60; QUINTO: $ 13 CHILENOS

LOTERIA DE MONTEVIDEO
(Sorteará el 31 de DICIEMBRE de 1921)
Premio mayor: $ 500,000 oro uruguayo
PRECIO de los BILLETES en moneda chilena:
ENTERO: $ 750 - MEDIO billete: $ 385 - DECIMO: $ 80

Casa E. TURRI-SANTIAGO: Huérfanos 955-Casa en B. AIRES: Galería Güemes 356-Casa en VALPARAISO: Prat 118

BELLAS ARTES

LA EXPOSICION MUNIZAGA VICUÑA

Un hermoso éxito, como se esperaba, constituyó ayer la apertura de la Exposición de cuadros del pintor serenense don Carlos Munizaga Vicuña.

Durante todo el día el público se renovó incesantemente en la Sala Rivas y Calvo, admirando el interesante conjunto de telas expuestas, casi todas ellas representativas de la naturaleza nortina y de La Serena arcaica y colonial. El autor recibió de los visitantes calurosas felicitaciones por el éxito alcanzado.

Ilustramos esta noticia con algunas notas gráficas de la Exposición.

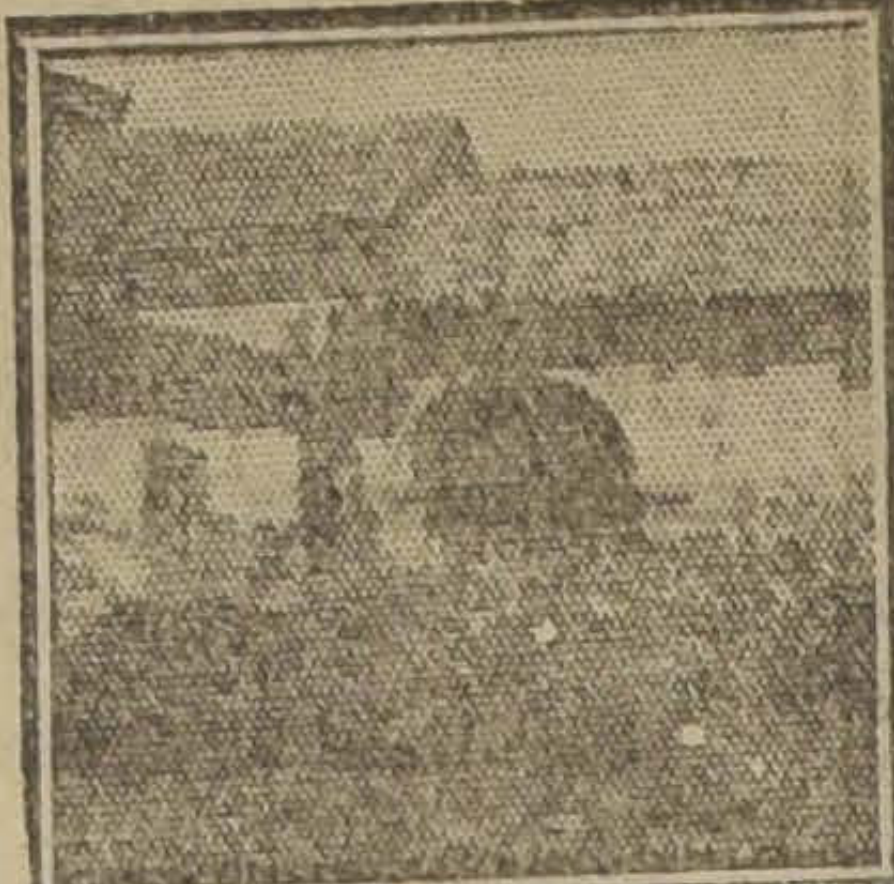

LA BATALLA DE TARAPACA

Hoy se cumplen 42 años desde la fecha memorable de la batalla de Tarapacá, una de las más gloriosas de la guerra del Pacífico y donde se puso en evidencia el temple y bravura con que el soldado chileno iba a llevar la guerra hasta el corazón mismo del país enemigo.

Antes que hacer una relación de la sangrienta batalla, creemos de mayor interés reproducir algunos acápites del parte que sobre la batalla pasa al Ministro de la Guerra de entonces, el General en Jefe del Ejército chileno. En esa pieza sobria, escrita sobre los acontecimientos mismos, el hecho histórico surge en sus verdaderas proporciones.

Helos aquí:

Al llegar esta división a Pozo Almonte tuvo conocimiento el señor Jefe de Estado Mayor de que en Tarapacá se encontraba el General Buendía y el Coronel Suárez, Jefe de Estado Mayor del Ejército enemigo, con una fuerza de 5,000 hombres; y aunque me envió un propio para participarme esta noticia, que comunicó también al señor Ministro de la Guerra en campaña, se extravió aquél en el camino; así es que permanecí completamente ignorante de un hecho de tan trascendental importancia, que me habría obligado a tomar en el acto las medidas que la importancia del caso requería para desbaratar ese Ejército.

Entretanto, los datos que aquí habíamos conseguido obtener a este respecto, nos informaban unánimemente de que en la ciudad de Tarapacá sólo habrían unos 1,500 a 2,000 hombres en pésimas

El resultado ha sido desastroso para el enemigo, que ha sufrido inmensas pérdidas y que se retiró precipitadamente del campo de batalla, que nuestras fuerzas se vieron en la absoluta precisión de abandonar por habérseles agotado sus municiones, encontrándose sumamente cansadas después de una penosa marcha y tan recio combate. Además, la noche se acercaba y ellos ignoraban si el enemigo recibiría aún mayor refuerzo, que los sorprendería desarmados, o si alcanzaría a venir en su auxilio alguna división nuestra.

Los cuerpos que tomaron parte en esta reñida acción han tenido que lamentar sensibles pérdidas en el personal de sus oficiales y tropa, principalmente el regimiento 2.o de línea, que por la posición que ocupaba sostuvo lo más recio de ataque, y ha visto desaparecer sus dos jefes y muchos otros oficiales.

El primer comandante de este regimiento, teniente coronel don Eleuterio Ramírez, sucumbió en el campo de batalla, que en tantas ocasiones había salvado con gloria para su carrera militar, y conquistándose el alto puesto que ocupaba, rodeado del aprecio y estimación de sus superiores, compañeros y subalternos, que hoy tributan merecido homenaje a sus preclaras virtudes.

Digna de especial recomendación es asimismo la conducta del jefe de la división, coronel Arteaga, que en medio de las vicisitudes de que se vió rodeado, mantuvo su tranquilidad, la cual le permitió tomar tan atinadas disposiciones, que gracias a ellas pudo nuestra división salvar del temible conflicto en que se encontró.

Poderosamente secundado fué aquel jefe en esta delicada y difícil situación por el señor secretario don José Francisco Vergara, que una vez más ha expuesto su vida a los fuegos enemigos, con inminente riesgo. Sus conocimientos especiales, la prudencia y acierto que ha desplegado en todos los encuentros a que espontáneamente ha ocurrido, contribuyeron en mucho a las acertadas medidas cuya realización procuraba personalmente.

Réstame sólo, señor Ministro, antes de concluir, recomendar muy especialmente a la consideración del Supremo Gobierno a los dignos oficiales que, llenando cumplidamente sus deberes, han tenido la desgracia de caer heridos, y en general a todos los que se encontraron en este hecho de armas, y que por su bizarro comportamiento se han hecho acreedores a una expresa recomendación, y de que dan testimonio los partes particulares que adjunto al presente.

Dios guarde a V. S.

Erasmo Escala.

Al señor Ministro de la Guerra.

LINDOS SON LOS COLORES

de moda, que tiene para teñir ternos de caballeros, íd. de niños; blusas, trajes ricos de seda, abrigos, cortes, etc., la **TINTORERIA "EL ARTE".**

Recomendamos también nuestro negro para luto y el desmanchado sin agua para toda ropa delicada y guantes piel.

AGUSTINAS 851, frente al templo San Agustín

292 27-N.

RANCHO JULITA

DOMINGO DE MODA

San Joaquín 187 las 3 B. B. B. del Matadero

espera a su distinguida clientela con ricas empanadas, frutillas frescas (Bajos de Mena), cordero asado y malayas y su acreditado caldo de criadillas.

Precios rebajados.

278-27-N.

Cigarrillos
MARYLAND CABINET

UN MATRIMONIO MODELO

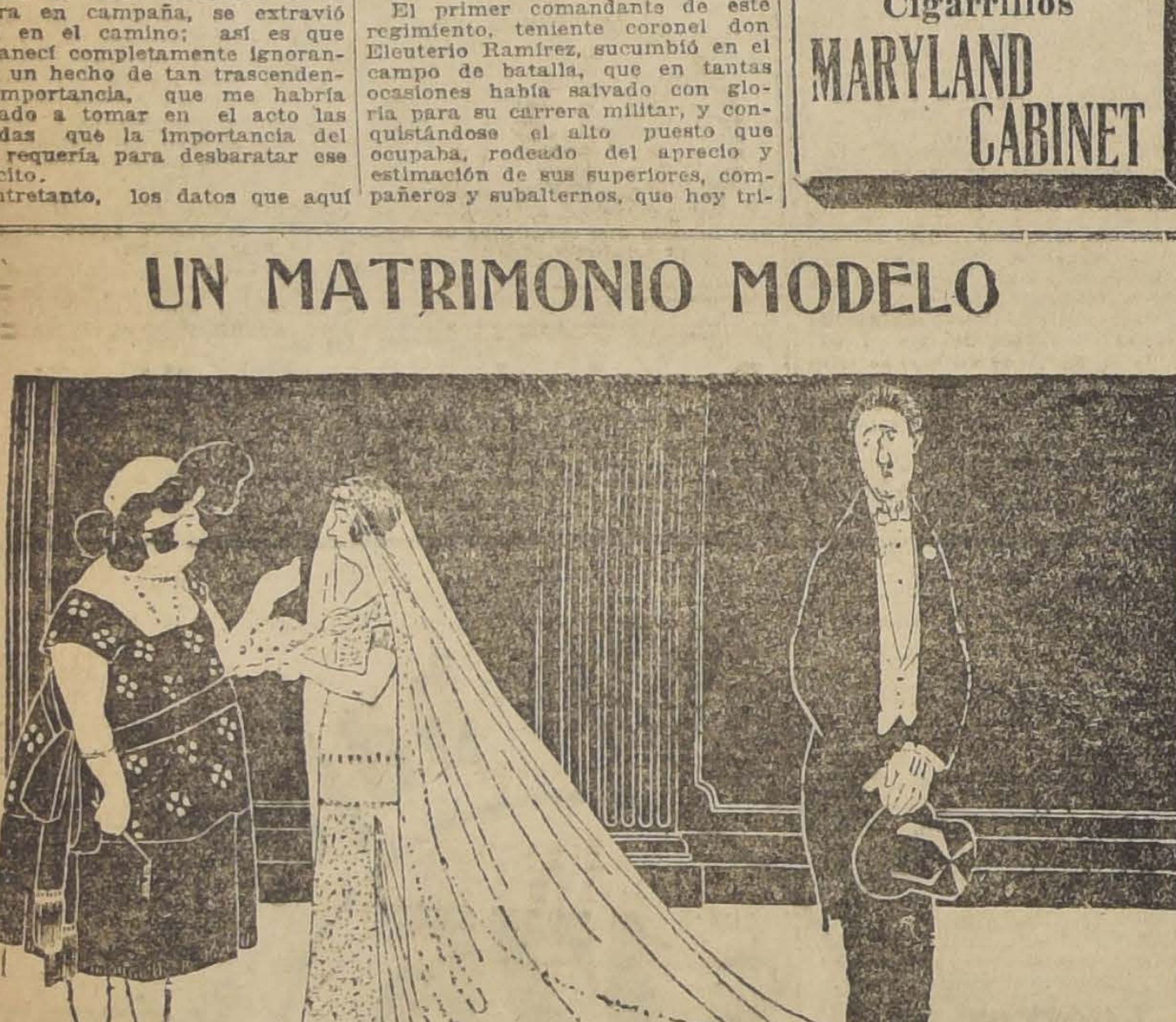

EL NOVIO.— ¡Y DICEN QUE EL DINERO SOLO NO DA LA FELICIDAD!... SIN EMBARGO, YO LO HABRIA TOMADO SOLO...

VENTILADORES

W
WESTINGHOUSE ELECTRIC

WESTINGHOUSE

ERRAZURIZ, SIMPSON & Co.

Huérfanos 1112-Casilla 715-Teléfono 2713/14-Santiago

No mas canas

Centenares de pesos ganará usted haciendo su propia tintura para el pelo. Escriba hoy mismo al señor **GUSTAVO HARRINGTON, Casilla 2399, Santiago,** y por $ 55 él le enseñará a preparar una excelente tintura en color negro y completamente inofensiva.

La muestra de la tintura se vende en calle **Nataniel 383,** y cuesta 55 pesos.

Una sola oblea
Kalmine
alivia
cura
el Dolor de Cabeza

MAGNIFICA QUINTA

Residencia en Gran Avenida Macul, se vende, con facilidades de pago. Tratar:

CALLE MAIPU 542

Cigarrillos
CASINO

con tabaco hebra y boquilla Ambré.

VIDA SOCIAL

EN EL COLEGIO DE LOS SS. CC. —

1.a fila de izquierda a derecha:

Carlos Mesa A., 8 premios.
Renato Frías M., 6 premios.
Julio Lisoni 5 premios.
Pastor Román, 6 premios.
Fernando G. Huidobro, 7 premios.
Luis A. Gazmuri G., 8 premios.

2.a fila:
Ignacio Fernández, 7 premios.
Jorge Edwards, 4 premios.
Alberto Donoso, 4 premios.
Pablo Langlois, 7 premios.
Raúl Allendes M., 10 premios.
Alberto Pulido, 4 premios.
Alberto Guzmán, 5 premios.

3.a fila:
Sergio Altamirano, 7 premios.
José Fontecilla, 4 premios.
Raúl Silva, 9 premios.
Mario Amenábar, 6 premios.
Ignacio Valdivieso, 5 premios.
Alfonso Larraín, 4 premios.
Vicente Larraín, 4 premios.

4.a fila (abajo):
José Cousiño, 7 premios.
Arturo Domínguez, 8 premios.
Francisco Valdivieso, 5 premios.
Alfonso Ovalle, 6 premios.
Jorge Doll, 4 premios.

En el Salón de actos del Colegio de los SS. CC. se efectuó ayer tarde la distribución de premios a los alumnos distinguidos durante el año.

Asistió una numerosa concurrencia.

Los alumnos representaron una obra en francés y un drama en español; en ambos fueron muy aplaudidos.

Damos a continuación la lista de los alumnos premiados:

	Premios
Valdivieso Delaunay Raul	13
Ureta Errázuriz Fernando	12
Achondo Godoy Alfredo	10
Valenzuela Lavín Guillermo	10
Vergara Huneeus Javier	10
Cruzat Santa María Ricardo	10
Peragallo Long Juan	10
Allendes Moreno Raúl	10
Correa Letelier Mario	10
Muñoz Vadillo J. Humberto	10
Joannon Infante Luis	9
Marambio Alliende Alejandro	9
Rodríguez León Manuel	9
Langlois Délano Francisco	9
Valdés Browne Salvador	9
Vidal Vergara Carlos	9
Silva Silva Raúl	9
Matta Echaurren Roberto	9
Edwards de Ferari Raúl	9
Covarrubias Silva Mario	9
Edwards Lira Camilo	9
Calvo Badilla Alfredo	8
Errázuriz Lastarria Agustín	8
Rodríguez Merino Raúl	8
Lira Infante Ruperto	8
Joannon Infante Jorge	8
Aguirre Ureta Renato	8
Covarrubias Sánchez Emilio	8
France Soto Olaf	8
Mesa Arrau Carlos	8
Domínguez Barros Arturo	8
Edwards Echenique José	8
Díaz Ossa Alfonso	8
Prieto Vial Genaro	8
Valdivieso Delaunay Mario	8
Silva Clark Alfredo	7
Manzano Matta Javier	7
Espejo Zapata Raúl	7
Rencoret Donoso Alberto	7
Pinto Riesco Jaime	7
Ovalle Valdés Guillermo	7
Romo Yávar Raúl	7
Marambio Alliende Gustavo	7
Altamirano Orrego Sergio	7
G. Huidobro Toro Fernando	7
Fernández Solar Ignacio	7
Cousiño Alday J. Antonio	7
Langlois Délano Pablo	7
Echenique Guzmán Estanislao	7
Guzmán Ramírez Alejandro	7
Pulido Morgan Edmundo	7
Ureta Espiñeira Alberto	7
Sánchez Ugarte Manuel	7
Cruzat Santa María Ignacio	7
Pelissier Fehrman Guido	7
Donoso Carrasco Rafael	7
Cabieses Serrano Manuel	6
Ballacey Urzúa Enrique	6
Decombe Edwards Alberto	6
Manzano Matta Manuel	6
Keymer Fresno Eduardo	6
Reyes Castro Fernando	6
Agüero (de) Correa Guillermo	6
Cerda Urrutia J. Agustín	6
Garretón Walker Manuel A.	6
Edwards de Ferari Arturo M.	6
Urrutia Honorato Hernán	6
Ríos Mackenna Ernesto	6
Ovalle Armanet Adolfo	6
Frías Martínez Renato	6
Amenábar Prieto Mario	6
Román Larraín Pastor	6
Gazmuri Gómez Luis A.	6
Valdés Balmaceda Rafael	6
Echavarría Echavarría Julio	6
Larraín Errázuriz Hernán	6
Castillo Sánchez Eduardo	5
Medina Valenzuela Enrique	5
Guzmán Larraín Ernesto	5
Silva Silva Arturo	5
Pérez de Arce Plummer Gmo.	5
Guzmán Ruiz Tagle Pedro N.	5
Zañartu Bozo Roberto	5
Guzmán Larraín Eugenio	5
Urrutia Honorato Eduardo	5
Echeverría Larraín J. Eugenio	5
Denegri Sáenz Juan	5
Valdivieso Delaunay Francisco	5
Valdivieso Videla Ignacio	5
Prat Echaurren Arturo	5
Guzmán Riesco Alberto	5
Lisoni Rojas Julio	5
Estévez Jaraquemada Alfredo	5
Pérez de Arce Plummer Camilo	5
Gumucio Vives Vicente	5
Quiroga Mardones Jorge	5
Garcés P. Cotapos Horacio	5
Echenique Rozas J. Miguel	5

EN LA DIPLOMACIA.—

Esta tarde el señor Felipe Chiappe, Encargado de Negocios de la República Argentina, ofrecerá una recepción en la Legación, de 6 a 8 y media P. M.

Han sido invitados el Cuerpo Diplomático, y entre otras, las siguientes señoras:

Elvira Valdés de Errázuriz, Emiliana Concha de Ossa, Marie Louise Edwards de Lyon, Magdalena Valdés de Huneeus, Elena Pinto de Matte, Carolina Valdés de Concha, María Luz Ossa de Ross, Clotilde Alamos de Fernández Jara, Sara Vergara de Barros Jarpa, Elena Ross de Tocornal, Isabel Irarrázaval de Pereira, Margarita Sanfuentes de Echenique, María Luisa Eguiguren de Aldunate, Blanca Blest de Nariño, Celia Velasco de Claro, Paulina Valdés de Pereira, Emiliana Concha de Zorrilla, Sara Valdés de Balmaceda, Enriqueta Vergara de Scroggie, Margarita Errázuriz de del Campo, Sofía Irarrázaval de Sanfuentes, Rosa Ramos de Valdés, María Elena Peró de del Solar, Teresa Alamos de Balmaceda, Georgina Llobet de Irarrázaval; Ana Lyon de Alamos, Victoria Ruiz de Claro, Malvina Penna de Herquíñigo, Mercedes Montes de Claro, Elena Fabres de Hurtado, Valentina Balmaceda de Talavera, Carmela Undurraga de Mackenna, Marta Mackenna de Orrego, María Tocornal de Claro, Carmen Alcalde de De Castro, María García Huidobro de Vicuña, Mercedes Echenique de Valdés, Ana Lyon de Errázuriz, Laura Eguiguren de Matte, Leonor Valdés de Tagle, Elena Pereira de Ferrari, Luz Eguiguren de Valdés, Mercedes Lecaros de Rosas, Guizela Irarrázaval de García Huidobro, Natalia Vial de Vicuña, Elvira Vial de Prieto, Tránsito Matte de Lecaros, Olga Balmaceda de Balmaceda, Adriana Cuevas de Vergara Luco, Inés Neuhaus de Sotomayor, Sofía Linares de Walker, Emma Rámila de Merry del Val, Amelia Lecaros de Amunátegui, Hortensia Gutiérrez de Pinilla, María Cristina Vicuña de Barros, Julia Gana de Hurtado, Raquel Montes de Cruchaga, Marta Lecaros de Ovalle, Rosario Edwards de Errázuriz, Carmen Concha de Landa, Rosa Barceló de Riesco, Blanca Errázuriz Vergara, Teresa Salas de Huneeus, Luz Pereira de Correa, Elena Larraín de Astaburuaga, Ida Zañartu de Wedeles, Victoria Manjón de Mackenna, Carolina Pereira de Correa, Inés Zañartu de Subercaseaux, Alicia Valdés de Eyzaguirre, Blanca Echaurren de Prat, Luisa Jordán de Amunátegui, Beatriz Larraín de Cruz, Elisa Maderna de Rusiñol, Elena Matte de Aldunate, Amelia P. de Silva Vildósola, Marta Eyzaguirre de Cruz, María Freire de Peró, Blanca Lyon de Eyzaguirre, Elena Sanfuentes de Zañartu, Victoria Huneeus de Izquierdo, Adriana Larraín de De Castro, Inés Subercaseaux de Casanova, Carmen Flesch de Irarrázaval, Adelina Casanova de Ureta, Victoria Claro de Ovalle, Laura Sanfuentes de Iñiguez, Gertrudis Lyon de Freire.

Señoritas:

Olivia Concha Valdés, Delfina e Isabel Montt Pinto, María Errázuriz Valdés, Marta Amunátegui, Elena Fernández Jara, Luz Tocornal, Sofía Barceló, Lucy Scroggie, Celia y Rebeca Claro Velasco, Emma Urioste, Rosa Pinilla, Teresa Jaraquemada, Teresa Concha Cazotte, Marta Walker Linares, Marta Vial Vergara, Esther Huneeus Salas, María Victoria Izquierdo, Cristina, Isabel y Raquel Barros Vicuña, Olga Correa Pereira, Luz Correa Pereira, Marta y María Valdés Echenique, Clemencia Larraín, Isabel Covarrubias Freire, Irma Sotomayor, Marta Rozas Lecaros, María Luisa Echenique, Marta Balmaceda y Marta Cruz Eyzaguirre.

—Se encuentra en ésta, procedente de Buenos Aires, el Ministro Plenipotenciario de Suiza, señor Arturo de Pury.

—El Miércoles próximo partirá a Europa, a asumir su cargo, el Embajador de Chile en el Va cano, señor don Rafael Errázu Urmeneta, acompañado de su es posa, señora Elvira Valdés de Errázuriz.

CLUB DE SEÑORAS.—

Esta tarde a las 6 tendrá una vez más nuestro público asiste al Club de Señoras de rar, con que cuidado eligen las películas que a diario se exhiben esta institución. "Elisabeth", histórica interpretada por Neumann, se pasará, dejando en personas que la vean la más gra de impresión de arte. Socias 1 Público 1.50.

—Se anuncia para el Jueves 1.o de Diciembre el gran té danzante que se despide nuestro Club esta clase de fiestas, y el entusiasmo con que se reservado mesas distinguidas llas de nuestra sociedad, será un éxito. Las personas que asistir pueden reservar mesas tomar entradas en la Secreta del Club.

—El Miércoles 30 a las 6, una conferencia que tiene por tulo "Ventajas del modernismo el arte de la pintura" en el de Señoras, el distinguido chileno señor J. Fossa Calderón.

BANQUETE EN HONOR DE DON OCTAVIO DEL RIO RONDANELLI.—

El señor Carlos del Canto M. un grupo de amigos y correligionarios de don Octavio del Río Rondanelli lo festejaron con un banquete en los comedores del Club Liberal Democrático.

A la hora del champagne, Pedro Fernández, en una cuente improvisación hizo dos de los lazos de amistad que unen a la provincia que el del Río representa en la Convención del Partido.

MATRIMONIOS.—

Ayer se efectuó privadamente la Iglesia de San Pedro el monio del señor Héctor Arriagada Marín con la señorita Eugenia Beauchemin Cortes.

Fueron padrinos el señor Héctor Arriagada Barros y el Luis Beauchemin Ibáñez y

Vinos de País

al mismo precio de las viñas vende:

ALFREDO BLANCHARD
Calle La Bolsa 21

LIQUIDACION
DE LAS OBRAS INTERNACIONALES EDITADAS POR JOAQUIN BLAYA ALENDE

"EL PROGRESO BRITANICO EN CHILE"
Edición de lujo. (Agot
Edición en rústica, antes $ 15.00,
HOY. . . . . . $

"EL PROGRESO NORTEAMERICANO EN CHILE"
Edición de lujo, antes $ 30.00, HOY,
Edición en rústica, antes $ 5.00,
HOY. . . . . .

"EL PROGRESO ITALIANO EN CHILE"
Edición de gran lujo, antes $ 150.00,
HOY.. .. ..
Edición de lujo, antes, $ 100.00,
HOY. .. ..
Edición corriente, antes $ 50 00,
HOY. .. ..
Edición en rústica, antes $ 20 00,
HOY ... .

En venta en la Librería de
HUME Y WALKER
Ahumada 357. — Santiago

Hotel France
VIÑA DEL MAR

Gran Hotel
PAPUDO

El Gerente de estos Establecimientos atenderá los pedidos de habitaciones y departamentos para la próxima temporada de verano, en el Hotel Savoy desde el Lunes 28 del presente hasta el 1.o de Diciembre inclusive.

LIQUIDACION
DE LAS
Mercaderías Salvadas del Incendio
CASA PEREZ, VIGUERA y Cía.
234 - ESTADO - 238

NOTA.-Las Alfombras las liquidaremos próximamente.
Las ventas son estrictamente al contado.

PEREZ, VIGUERA y Cía. - 234 Estado 238

las señoras Julia Marín de Arriagada y Mercedes Cortés de Beauchemin. Testigos en la ceremonia religiosa fueron los señores Arturo Arriagada Barros, Guillermo Arriagada Arrieta, Manuel Cortés Allende y Manuel Beauchemin Ibáñez. En el acto civil sirvieron de testigos los señores Ramón Fuenzalida Godomar, René Sánchez R. T., Eugenio Garcés Concha, Manuel Novoa de la Cuadra y Héctor Franzay Cortés. Pu las bendiciones el Iltmo. señor Obispo titular de Milas, Dr. José María Caro R.

ACIMIENTOS.—

Ha nacido Sergio Rodríguez rdo, hijo de don Enrique Roguez L y de la señora María P. Rodríguez.

E BUENOS AIRES.—

En la combinación internacional de mañana llegará a ésta prodente de Buenos Aires, el señor Pedro Luis Paredes.

CLUB SOCIAL EN ÑUÑOA.—

Por iniciativa de respetables venos de la localidad, se organiza esta comuna un Club Social. Es de desear que sus organizares obtengan feliz éxito en su empresa.

NFERMO.—

Se encuentra enfermo de extrea gravedad, en el Pensionado de an Vicente, el señor Carlos Val Valdés, Director de "El Tarac" de Iquique.

RUZ ROJA DE LAS MUJERES DE CHILE.—

Se ruega a las alumnas de los rsos nuevos y antiguos del doc Ostornol, se sirvan asistir a reunión en el Dispensario el Lunes 28, a las 11 de la mañana.

N EL INSTITUTO DE CIENCIA MENTAL.—

Ayer tarde disertó la conocida escritora señora Delia Rojas de White (Delie Rouge) sobre un tema de bastante actualidad: el pacifismo y el desarme.

Hizo comentarios acerca de algunos aspectos de la Conferencia de Washington, dejando en todos los oyentes una sensación optimista. Fué muy aplaudida.

Lamentable Equivocación

Todos aquellos que padecen de reumatismo o gota y de mala digestión pierden su tiempo si no toman Salvitae. Lo demás es andar por las ramas. 9 pesos cuesta el frasco.

NUEVO MONUMENTO

Simpática y general aceptación ha encontrado la idea de levantar en la Alameda de las Delicias, entre Estado y San Antonio, un bello y significativo monumento.

Se trata de la erección de una estatua de bronce y mármol, en homenaje de reconocimiento a los señores Vega, Noriega y Cía., distribuidores del aceite "El Moro", aceite de oliva de la Morera de Tiltil.

Costearán la erogación públicas señoras dueñas de casa, los comerciantes más caracterizados y todas las personas de gusto decente y refinado.

FUNERALES DEL SEÑOR DON IGNACIO ZAÑARTU.—

En la mañana de hoy tendrán lugar los funerales del señor don Ignacio Zañartu.

Sus restos mortales serán llevados al Cementerio General después de unas honras que se oficiarán en su memoria en la Capilla de la Caridad (21 de Mayo), a las 9 A. M.

GRAN BAILE EN EL TEATRO MUNICIPAL. — Fiesta de caridad.—

El Sábado 17 de Diciembre tendrá lugar el gran baile que un grupo de distinguidas damas de nuestra sociedad han organizado con fines caritativos, y el que dado los preparativos que se hacen promete ser espléndido.

Con el objeto de que se pueda bailar bien y sin apretura la platea de nuestro principal coliseo ha sido transformada en una amplia sala que mide 900 metros cuadrados, en donde veremos deslizarse a las múltiples parejas que podrán bailar cómodamente los bailes de actualidad, también los antiguos volverán a revivir, pues se bailarán ceremoniosas cuadrillas, shottihs, etc,. Para perfeccionar estos bailes se han prestado los profesores señores Luis A. Escobar y Emilio Green, quienes invitan a los caballeros y señoritas a tomar parte en los cursos especiales que diariamente dirige don Luis A. Escobar en su casa calle Puente 688, de 10 a 12 de la mañana y de 2 a 5 P. M. También don Emilio Green inaugurará clases especiales el Sábado 3 de Diciembre, a las 5 P. M., en su establecimiento, calle Puente 769 (altos). El primero de los profesores nombrados atiende también llamados a domicilio.

Todo hace creer que esta fiesta revestirá los caracteres de un gran acontecimiento social dado los preparativos que se hacen.

Habrá derroche de buena música. Esmerado servicio en un buen buffet, comprendido en el precio de la entrada.

Nada faltará para que este baile haga época en los anales de la vida social de Santiago.

EL BENEFICIO DE ESTA TARDE.—

Hoy, a las 2 P. M., tendrá lugar en el Parque Cousiño el torneo motociclístico que ha organizado a beneficio del alumbrado del paseo el Moto Club de Chile.

Las diversas carreras son de alto interés deportivo, sobresaliendo por su importancia el Campeonato Nacional de Sidecar, en el que participarán corredores tan famosos como Friedemann, Follert, Barros, Thiele.

Los precios de las localidades son de dos pesos para los peatones y diez para los coches y automóviles.

EXPOSICION OFICIAL DE BELLAS ARTES.—

Concurrida por un selecto público ha estado desde su apertura la Exposición Oficial. Es verdaderamente satisfactorio ver cómo nuestra sociedad de Santiago acoge con interés cada vez mayor esta manifestación de arte pictórico, sin duda alguna, el más importante del año en nuestro país.

La semana que comienza es la última que permanecerá abierta.

Por acuerdo tomado en el Consejo de Bellas Artes, la entrada será libre hoy Domingo hasta las 12 M.

MANIFESTACION DR. FERNANDEZ PEÑA.—

Como está anunciado, hoy a las 4.30 de la tarde, en el Instituto Superior de Educación Física se verificará el té con que un grupo de amigos festeja al Dr. Carlos Fernández Peña.

Ofrecerá la manifestación el señor Guillermo Subercaseaux. Una banda de músicos ejecutará selectas tocatas.

Se servirá el té con sujeción a la siguiente minuta:

Vol-au-vent de sesos
Crema de cocos
Torta Sara Bernhard
Helados
Sorbete de naranjas y piña
Té y café

TEA-ROOM DE GATH & CHAVES.—

El Lunes próximo se ejecutará el siguiente programa musical en este elegante centro de reunión social:

Primera parte

1. Tschperine.— Scene de Ballet
2. Wachs.— Menuett Mignon.
3. Friml. — Allah's Holliday (Fox-trot).
4. Tshaikowsky.— Visions (Reverie).
5. Delibes.— Silvia (Fantasía).

Segunda parte

1. Mouton.— Impresiones Exotiques (Suite):
   a) Marche Hindou.
   b) Les Derviches.
   c). Le Charmeur de Serpents.
   4). Final, Cortege aux Lumieres.
2. Zerkowitz.— Serenade.
3. Brahms.— Danza Húngara N.o 15.
4. Sgambatti.— Vecchio Minuetto.
5. Lubormisgy.— Dance Orientale.

Consejos de la Comtesse Ivon

RESTAURADOR DEL CABELLO.

Una hermosa caballera, abundante, limpia y sedosa, es el mayor encanto femenino y para obtenerlo debe usarse **La Loción Capilar Werck**, que hace desaparecer la caspa, estimula y vivifica la raíz y favorece su crecimiento evitando su caída; se vende en todas las buenas boticas.

NIÑOS SANOS Y ROBUSTOS.

Qué satisfacción y orgullo es para las madres presentar sus niños sanos, alegres y bien desarrollados, y cuán penoso espectáculo ofrecen esas criaturas enclenques y enfermizas. Las madres que se tonifican para alimentar bien a sus niños evitan tales desgracias: ellas siempre usan de las **Obleas Lacteadas Leroy**, que vende únicamente la **Droguería y Botica Italiana**, de los señores **Weinstein y Cía., Huérfanos 1020**, y que recomendamos como las más eficaces.

UN CUTIS BELLISIMO.

Un cutis blanco y nacarino llama la atención por su belleza, y esto pueden obtenerlo todas las personas que usen la **Leche de Belleza del doctor Bodin**, que refresca el cutis, hace desaparecer las pocas manchas y quemaduras. La vende **Daube y Cía., Botica Gamboa, Portal Mac-Clure, esquina Merced y todas las buenas Boticas.**

¿Quiere Vd. que su sonrisa muestre dientes como perlas? Use cotidianamente la famosa

PASTA ESMALTINA

COMO TEÑIR SOMBREROS.

Cuando se tiene una buena horma, descolorida por el sol, o que se desea darle un color de acuerdo con la toilette, o bien se necesita ponerla de luto, puede hacerse la transformación en casa, comprando un frasco de **Colorite** que se encuentra en todas las boticas y cuyos únicos importadores son los señores **A. y R. Holmes, Estado 91.** Su aplicación es sencillísima y los resultados son magníficos, quedando los sombreros como nuevos y del matiz deseado.

HERMOSEADOR Y VIGORIZANTE.

La vida tan intensamente activa que se lleva actualmente, produce gran desgaste de las fuerzas físicas que es necesario reparar a tiempo para evitar afecciones o enfermedades peligrosas. Los bailes, el tennis, el automovilismo, todos los deportes, son muy saludables y beneficiosos a condición que se tonifique el organismo y se reparen las fuerzas con tónicos vigorizantes, y en tal caso se aumenta la belleza, se mantiene la juventud, se realzan los hermosos colores y se siente despejo y vigor para continuar indefinidamente las actividades sociales, mundanas o deportivas. **La Leche Malteada de Nestlé** es un alimento poderoso y una bebida agradable y refrescante y poderoso estimulante que, así como en Europa y Estados Unidos, debe usarse siempre y ser la constante compañera de todas las personas que hacen ejercicios en viajes y turismo, así como para tonificar a las personas débiles. Se vende en todos los buenos almacenes y en las principales boticas.

LA TOS CONVULSIVA.

Nada hay más penoso que ver un niño con tos convulsiva, que lo ahoga y martiriza cruelmente; muchos remedios se indican, pero ninguno tan eficaz y rápido en su efecto como el **Antitox del Doctor Kichter**, que vende la **Botica Gamboa, Merced, esquina Portal Mac-Clure y en todas las buenas boticas.**

ELEGANCIA Y CHIC.

El arte de vestirse a la moda, elegantemente y con verdadero chic depende más que del mérito de las telas o modelos de la acertada combinación de colores y adornos del corte perfecto y de la confección acabada, sólo armonizando estos elementos puede llamarse la atención con una toilette. Para lograr un verdadero éxito en esta materia, es necesario servirse en casas especialistas como la **Maison D'Orger, calle Estado 15**, que sin duda es la preferida cuando se trata de hacer toilettes habillé y de noche o para novias, como que es la proveedora de nuestra mejor sociedad.

En trajes tailleurs, tan difíciles de hacer bien, es una verdadera artista que complacerá a la más exigente.

PIELES PARA EL VERANO.

La moda produce contrastes extraordinarios; en la estación calurosa se llevarán trajes vaporosos y pieles como abrigo!... La bien conocida **Peletería Colón, Ahumada 226**, tiene lindísimas pieles para completar la toilette veraniega y que será indispensable llevar a los balnearios, para satisfacer la moda y preservarse en las tardes y noches frescas.

A LAS MADRES.

Cuán felices son las madres que pueden presentar con orgullo sus hijos robustos y sanos, debido a la buena alimentación. El secreto de estos éxitos es que ellas o sus nodrizas usan el **Galegactol**, precioso y eficaz producto vegetal que prepara el Laboratorio Chile, Avenida Ecuador 3575 y que se vende en todas las buenas boticas.

¡CUIDADO CON LOS DEPILATORIOS!

Muchísimas preparaciones se recomiendan para suprimir el vello, pero generalmente producen estragos en el cutis, mientras el Hairgo produce resultados inmediatos, dejando el cutis suave y satinado, como pueden comprobarlo en **Serrano 61**, donde se hacen aplicaciones gratis para probar su bondad. Lo venden: **Botica Central, al lado de Gath y Chaves; Botica Gamboa, Portal Mac-Clure, esquina Merced; Botica del Indio; Perfumería Rieppel, Agustinas 869, y en todas las principales Boticas y Perfumerías.**

VICTROLAS Y DISCOS

La música y el canto agradan a todo el mundo; pero no siempre se tienen las dotes o los instrumentos necesarios para ejecutarlos, y aún teniéndolos, es muy raro que pueda satisfacerse a todos los gustos o ejecutar con la mayor perfección las grandes producciones artísticas. Por eso la invención de las victrolas es una de las más trascendentales, pues ha permitido vulgarizar este arte divino y dejarnos oír la música y el canto de los más sublimes virtuosos del arte, que podemos llevar en nuestros viajes hasta los más apartados rincones de la tierra, para solazarnos con su deliciosa compañía.

Las **Victrolas**, con su escogido surtido de discos, serán siempre el obsequio más agradable y el más bien escogido que puede hacerse. La **Casa Grimm y Kern, Ahumada 99, esquina de Moneda**, acaba de recibir los modelos más perfectos de estos instrumentos, como también de **discos** muy bien seleccionados que aconsejamos oír y comparar con la seguridad que producirá asombro por el grado de perfección a que se ha llegado.

EL BAILE

Ya se están activando los preparativos para la emigración veraniega a Viña y otras playas y balnearios, que este año será particularmente extraordinaria por lo caluroso que se anuncia el verano. El principal factor social de la temporada será el baile, que dominará con furor, cual nunca se ha visto, y por lo tanto deben apresurarse a recibir sus lecciones los que deseen triunfar, acudiendo a los cursos del eximio profesor **M. Aguilar, calle Egaña 570, entre Carmen y San Isidro**, para aprovechar antes de su jira de lecciones a provincias, como hace todos los años para cumplir sus compromisos.

RIQUEZA Y DICHA

¡Mágica ambición! Poseer la riqueza, ser millonaria para clavar la rueda de la fortuna y poder satisfacer todos los anhelos y ambiciones, realizar sus ideales, sus gustos y placeres; poder ser hada benéfica y recibir las bendiciones de los que sufren, por ser Mecenas de los que desean surgir o brillar; ser creadora del bien y de la dicha en torno de sí; o si se tiene gustos mundanos, reinar en la sociedad, en las fiestas, tener palacios, carruajes, alhajas, viajar y triunfar. ¿Cómo conseguirlo? De un modo sencillo, teniendo suerte: tomando un número de la **Lotería del Millón de Buenos Aires**, que son más de **tres millones chilenos**, en la tan acreditada **Casa H. García, Pasaje Matte 39**, que revelaciones espiritistas han anunciado como la favorecida nuevamente.

RECEPCIONES Y FIESTAS

El paladar es el encargado de juzgar de las buenas disposiciones de una dueña de casa, para dar atractivos en sus reuniones sociales, pues él inspirará principalmente las alabanzas o críticas según como se le haya sabido agradar. Por eso las personas de gusto refinado, las que han vivido en París, siempre se sirven exclusivamente de la **Confitería París, del señor A. Robinet, San Francisco 256-258, Teléfono 2968**, porque nadie lo iguala en la finura y exquisitez en **Postres, Petits Fours, Helados especiales, Biscuits glacés, Bombones, Pasteles y Chocolates.**

MANTEQUILLA FRESCA

Al fin las personas de paladar delicado podrán gozar consumiendo una mantequilla fresca y absolutamente pura, que se fabrica a la vista del consumidor, con la crema traída de la **Hacienda Chicureo de Colina**, en la **Mantequillería Modelo de C. Mariotti y Cía., en Santo Domingo 979**, casi esquina de Puente. Se vende desde 1|4 de kilo con y sin sal, garantizando el peso y a precios sin competencia. Aconsejamos a las dueñas de casa visitar este establecimiento.

MAQUINAS DE COSER

Muchas veces se vacila para elegir una buena máquina de coser, cuyo precio no sea excesivo y que resulte verdaderamente útil por sus cualidades y resistencia; nos permitimos recomendar las reputadas marcas tan conocidas por las familias, "La Reina", "La Precisa", "La Selecta" y "Original Victoria", que importa la **Casa L. Falconi, calle Estado 48**, donde también encontrarán constantemente un completo surtido de repuestos, accesorios y agujas para éstas, y toda clase de máquinas de coser, bordar o tejer.

MARAVILLA YANQUI

Los progresos en la química de los colores y su aplicación a las telas son extraordinarios y sus resultados maravillosos, ya no son secretos industriales de ciertos especialistas, y cada persona puede teñir a la perfección cuanto necesita en su casa, sin teñirse las manos y sin temor de echar a perder nada. Les aconsejamos el **Jabón Dyfoam, la maravilla yanqui**, que importa el señor **E. Cano Peel, calle Agustinas 1320**, y que se encuentra en todos los buenos almacenes. Con él se tiñe con los colores más delicados y con tanta perfección como la más afamada tintorería.

MODAS DE PLAYA

Las últimas revistas de moda traen muy interesantes novedades sobre las últimas creaciones lanzadas por los modistos, y por ser de actualidad nos vamos a referir a los modelos de playa que han tenido un éxito loco en Dinard. Deauville y Trouville. Los trajes son sencillos, amplios, de corte muy chic, generalmente de paletocitos y faldas muy poco adornadas. Los colores son siempre vivos y la novedad característica es llevar la falda de popelina rayada, y el paletocito del mismo tono de la raya con cuello de la misma tela de la falda. La Casa Delporte, **calle Bandera 689-693, esquina de Rosas**, acaba de recibir el más completo y variado surtido de estas popelinas rayadas y unidas en colores de última moda, que sin duda tendrán la mayor aceptación por su buen gusto y alta novedad.

COMTESSE IVON.

MUEBLES
De todos estilos a precios bajísimos, vende
"LA UNIVERSAL"
Catedral 1131
Frente al Congreso
Damos facilidades en el pago.
Entrega inmediata.
N-27

A. M. ROBERT
AHUMADA 200
Liquidación
PRECIOS MUY BAJOS

POLVOS DE ARROZ
PRECIOSILLA
Por su adherencia sin igual y su perfume exquisito, son los preferidos de las damas.
Laboratoires de Produits de Beaute

Para fortalecer sus NERVIOS y evitar enfermedades contagiosas, báñese con
PINO RADIOL
Pídalo en las Boticas y Perfumerías.

ESTO ES PARA UD.
y lo es porque tiende a orientarlo a hacer sus compras de artículos de MERCERIA, donde más le conviene:
MERCERIA AGUSTINAS. — AHUMADA 42
(Media cuadra de la Alameda)
Denos una ocasión para que nos conozca nuestros precios módicos.

LAS 7 CALIDADES
de CAFES "TRES MONTES", son para to os los gustos y todas las fortunas. Se llaman:
PERLA, GRAN CAFE, ORO, ESPECIAL Bahre, ECUADOR, PAULISTA, SOL
Siempre tostados del día. Gusto y aroma invariables.
Por mayor: BAHRE y Cía. — Depart. CAFE
Santiago, Valparaíso, Talcahuano
M. F. R. TRES MONTES

Pastelería y Confitería
RAMIS CLAR
Especialidad en helados de chocolate y café a la Crema, Calugas, Postres y Chocolate.
Los encargos son atendidos con toda prontitud.

NEW YORK PARIS
LA SANTIAGUINA
Confecciones para señoras. Sección especial para medidas.
Trajes sastre, vestidos, abrigos. Gran realización de polleras.
Plisados a vapor y calados a máquina.
107 SAN DIEGO 107 - TELEFONO 3551

CREMA Y LECHE "NIEVE ALPINA"
EXENTAS DE GRASA SON PREPARACIONES IDEALES PARA EL CUTIS EN COMBINACION CON "SIMI" QUE NEUTRALIZA LOS EFECTOS IRRITANTES DEL JABON
DEPOSITO JENERAL: ALBERTO HOCHSTETTER Y CÍA. - BOTICA DEL INDIO - SANTIAGO

Pídalo en las Boticas y Perfumerías.
Por mayor: donde Daube y Cía., Droguería Francesa, Guillermo Klimesch y Valenzuela y Torres.

GRANDES OCASIONES
MAÑANA LUNES
APROVECHE LOS PRECIOS EXCEPCIONALES

VESTIDOS
DE RICO VELO DE HILO en todos colores, lindo surtido de MODELOS, a elegir:
$ 39.50

VESTIDOS de género esponja, deshilados y bordados a mano, colores de gran moda. A elegir:
$ 89

VESTIDOS de organdí, bordados. Creaciones de gran moda, a
$ 75

SECCION NIÑOS
VESTIDOS para niñitas en Organdí, Esponja y Velo de hilo. Lindo surtido de las ULTIMAS NOVEDADES, a precios muy rebajados.
SOMBRERITOS Y GORRITOS de seda y de organdí. Inmensa variedad de las últimas creaciones.

SECCION MEDIAS
MEDIAS de medio hilo, artículo de mucha duración, precio excepcional, el par a... $ 3.90
MEDIAS de seda con refuerzo de hilo. Valían $ 17.50 el par, ahora a... $ 12.90
MALETINES de cuero fino. Valían $ 19.50 c|u. Ahora a elegir, c|u. a... $ 12.90
PAÑUELOS de batista finos, muy buena clase. Valían $ 12.50 doc.; ahora la media docena, a... $ 3.90
NOVEDADES en Quitasoles de cretona de hilo y seda de fantasía.

SECCION BLANCO
SABANAS de baño, rica clase, c|u. a $ 10.90
CAPAS de baño, en todos colores, calidad superior, c|u. a... $ 45.00
VELOS de hilo, doble ancho, precio excepcional, mt. a... $ 2.90
PAÑOS de mano, calidad extra, ocasión, c|u. a... $ 4.90
ORGANDI bordado, lindo surtido, todos colores, mt. a... $ 25.00

LOS ALMACENES INGLESES
STRUTHERS y Mc ROSTIE
ESTADO ESQUINA HUERFANOS. - Casilla 956

DITIS DITIS DITIS
RELOJ DE ARTE Y PRECISION
RECORD UNIVERSAL DE LA PRECISION
UNICOS AGENTES
CASA VICTOR EMANUEL
HUERFANOS 917

FABRICA DE CAJAS DE FONDOS Y PUERTAS PARA BOVEDAS

Marca CENTO Registrada

Se encarga de cualquiera compostura de Cajas de Fondos, transformaciones y traslados, con personal muy competente, Proveedores del Gobierno y Bancos, Caja de Ahorros de Santiago, y Caja Nacional de Ahorros, Atendemos pedidos de provincia.

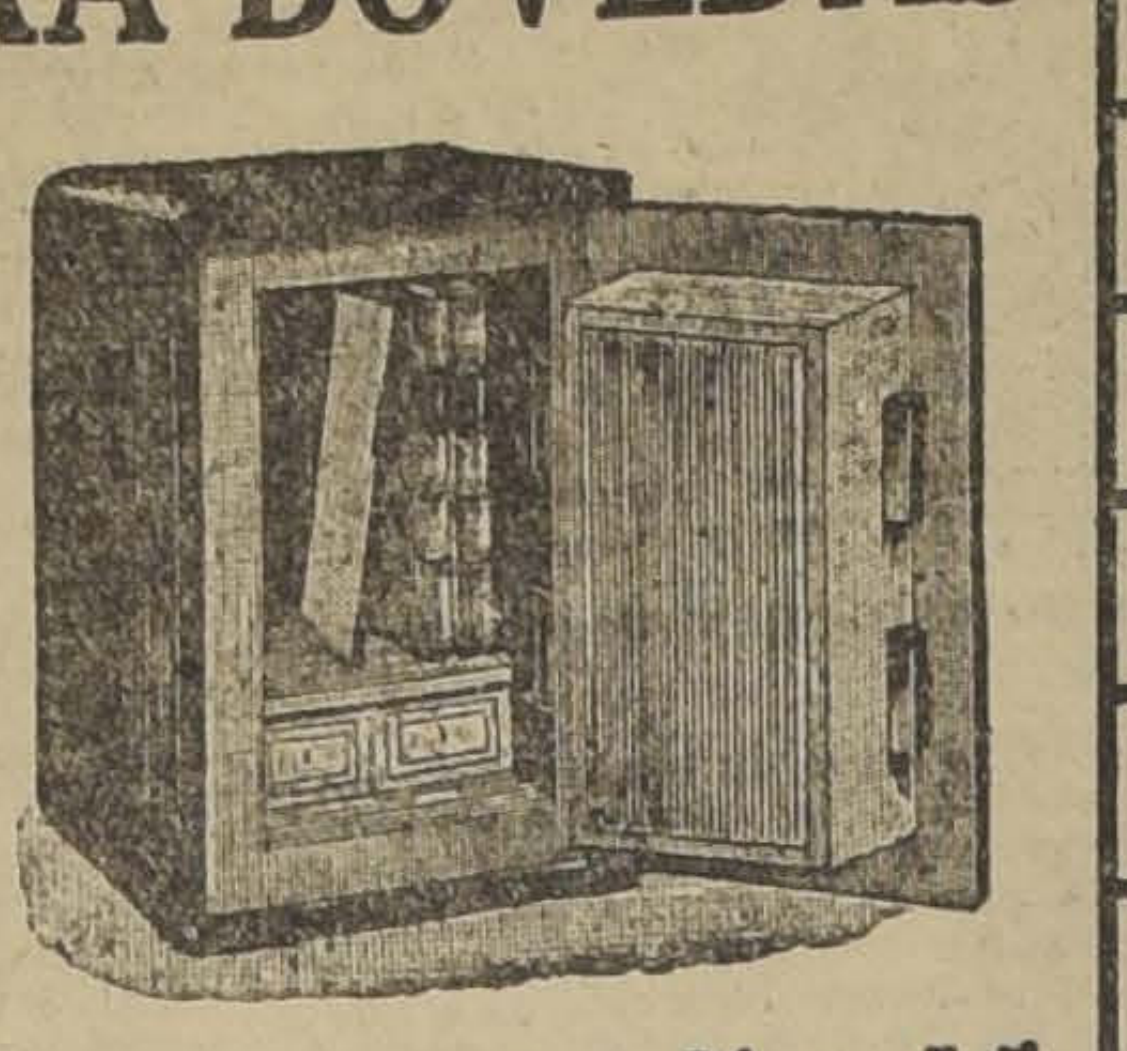

CENTO & Co. -:- Galería Alessandri N.o 15
CASILLA N.o 2457 -:- TELEFONO N.o 940
SANTIAGO -:- VALPARAISO -:- CONCEPCION

Vacuna Sivori recién llegada

Dosis única y doble para inmunizar contra el **Carbunclo** o **Fiebre Carbunclosa** o **Grano Malo** a los ganados **Bovinos, Equinos, Ovinos y Caprinos**, preparada en Buenos Aires por el **Dr. FEDERICO SIVORI**, bacteriólogo, Profesor de Enfermedades Contagiosas y de Microbiología en la Universidad Nacional de la Plata.

Esta vacuna es la usada actualmente **en toda la República Argentina**, país esencialmente ganadero, dando un resultado de **100%**, sin que falle un sólo caso.

En mi oficina tendrán los interesados todos los datos necesarios y prospectos, y la lista de los ganaderos argentinos que la usan actualmente.

Estimamos de interés publicar la carta dirigida por el Dr. José S. Palau, representante de la Sivori en Buenos Aires, al señor Roque Pérez, importador de esta vacuna a Chile:

"Buenos Aires, Noviembre 14 de 1921.

Estimado Roque:

Al acompañarle algunos prospectos referentes a la Vacuna y lista de algunos de los muchos clientes que la emplean en sus haciendas en este país, aprovecho para agregarle algunos datos que estimo de verdadera importancia para la difusión de este producto en Chile.

La Liebig's Estrac Of Meat Coy, Compañía que, como Ud. sabe, tiene grandes exenciones de campo en ésta, visto el resultado satisfactorio que ha obtenido con el empleo en sus ganados de la Vacuna "SIVORI", acaba de hacer un fuerte pedido (70,000 dósis) para vacunar las haciendas que posee también en la Colonia del Cabo, donde, lo mismo que aquí, todas las vacunas empleadas, incluso la Pasteur, parecen haber fracasado. No necesitaré abundar en más comentarios para poner de relieve lo que importa el hecho de llevar, a pesar de la distancia, esta vacuna a una colonia inglesa de tanta importancia.

Por si lo he omitido en el proyecto de prospecto que se llevó en el viaje anterior, convendrá le haga saber al señor Donoso que el Laboratorio "SIVORI" tiene ya en venta una vacuna única para ovinos, cuyo precio es el mismo de la Doble. Próximamente también saldrá a la venta una vacuna contra la Mancha que se está controlando hace dos años.

Vuelvo a augurarle el mejor éxito en sus negocios y una buena estada en esos países del Pacífico, su Affmo. amigo.

(Firmado): JOSE S. PALAU."

PRECIO POR DOSIS PARA CADA VACUNO: **$ 0.60**

Exclusividad para la venta en toda la República de Chile

Se atiende cualquier pedido por carta para provincias.

PEDRO DONOSO y Cia.
Huérfanos 1225 -:- Teléfono Inglés 3451
Casilla 521

SOC. ANONIMA

Caja Comercial

Crédito & Trámites de Aduana

Valparaíso
Blanco N.o 889
Tel. Ing. 673
Cas. 6-A

SANTIAGO
Bandera 152
Tel. Ing. 56
Cas. 2287

Despachos de Aduana

EMBARQUES

Efectúa préstamos con garantía de mercaderías en Aduana.

Se comprueba pago derechos con boletín de aduana.

FACILIDADES DE PAGO

"TATTERSALL"

En la próxima

FERIA DEL LUNES 28 DE NOVIEMBRE

entre otros lotes de ganado gordo se rematarán:

NOVILLOS GORDOS PARA EMBARQUE, sobresalientes, legados de Puerto Saavedra, Bulnes y Nancagua.

VACAS Y BUEYES GORDOS, llegados de Loncoche, Calera, Longotoma y Población.

NOVILLOS Y VACAS PARA ENGORDA llegados de Quillota, Marruecos y San Fernando.

EL GERENTE.

MADERAS ELABORADAS

A PRECIOS MUY BAJOS OFRECE:

"LA REPUBLICA"

BARRACA Y FABRICA.—DOMEYKO 2354, ENTRE Av. ESPAÑA Y REPUBLICA

CARPINTEROS.— Hay completo surtido de batientes, palillos, pelnazos, centros y marcos.
MOLDURAS.— Gran surtido y se hacen sobre medida.
MANGOS para escobas y plumeros, lisos y torneados.
LISTONES para piso, cielo, parquet y zócalos.
PUERTAS, mamparas, ventanas, persianas y galerías. Se hacen de medida.

CARROS N.o 17, 18 y 33, dejan a la puerta.
TELEFONO 182.—PARQUE.—CASILLA 3081

PLANTAS DE UVA ROSADA

DE LA VIÑA SAN CARLOS

Se vende en:
HUERFANOS 1276 :-: CASILLA 3515 :-: TELEFONO 1093 N-28

VACUNAS MULFORD

Vacunas, medicamentos, desinfectantes, baños para ovejas, accesorios veterinarios.

EN VENTA EN LA AGENCIA GENERAL:
HUERFANOS 1287 -:- CASILLA 835
SOCIEDAD "EL TATTERSALL"

Sociedad Comercial de Agricultores

Feria de Productos Agrícolas

MATUCANA 27

REMATES TODOS LOS LUNES

Para el remate **DEL LUNES**, a las 2 P. M., habrá, entre otros productos, los siguientes:

AJI.
ARVEJAS.
AFRECHILLO.
AFRECHO.
BALLICA.
CARBON DE ESPINO.
CARBON BLANCO.
CEBADA.
FREJOLES.
GARBANZOS.
GRANZAS.
HARINA.
LEÑA.
MIEL.
MAIZ.
MAIZ EUREKA.
MAQUI.
PAPAS.
PASTO.
QUILLAY.
SAL.
SEMILLAS, ALFALFA, TREBOL.
TRIGO.

QUESOS Y MANTEQUILLA

La Casa de Yeso

mandada construir por el

CONSEJO DE HABITACIONES PARA OBREROS

ha demostrado una vez más que el

YESO VOLCAN

es un material muy resistente para murallas y tabiques, y de higiene y estética insuperable. Es al mismo tiempo el material más sólido y económico.

CEMENTO BLANCO DE YESO LAVABLE

Usado en la fachada exterior de la casa de yeso, material sumamente económico, ha sido puesto en venta por la

COMPAÑIA INDUSTRIAL EL VOLCAN

Bandera N.o 60 altos, frente a la Bolsa
BLOCKS DE YESO PARA TABIQUES
de los señores Garcés y Rosselot. Ordenes en la oficina de la Compañía.

NOVEDADES

EN VELOS BORDADOS, ORGANDI Y ESPONJA DE HILO.

Colores de gran moda, ofrece:

LA CASA ZUROB
21 DE MAYO 543

Casa mayorista necesita local espacioso.
Ofertas a Casilla 1679

Sombreros

de organdí, paja y tul se realizan en

Bandera N.o 236

Casa 1 (Casa particular)

PATENTES DE INVENCION

Al Ministerio de Industria y Obras Públicas se han presentado los siguientes inventores pidiendo que se les conceda patente de privilegio por los inventos que se indican:

Los señores **NOEL CARRICO** y **FRANK C. HUGHES**, para "Mejoras en el procedimiento para reparar los elementos de resistencias eléctricas, especialmente de aparatos de calefacción".

Se da este aviso en cumplimiento de las disposiciones reglamentarios correspodientes y a los efectos de las oposiciones o reclamos que pudieran presentarse.

El Jefe de la Oficina de Patentes de Invención

256-29-N.

Máquinas de Escribir

Taller de composturas.
ESTADO 44

N-28

PROPUESTAS PUBLICAS

Pídense propuestas públicas de arrendamiento de un local para el uso de la Escuela N.o 192 de este departamento, dentro de las siguientes bases:

Radio: el comprendido por las Avenidas Entre Ríos por el P.; 12 de Febrero y Juan Castellón por el N.; Walker Martínez, por el O.; y Sanfuentes y San Martín, por el Sur.

Canon máximum anual: un mil quinientos sesenta pesos ($ 1,560).

Las propuestas se abrirán el 5 de Diciembre próximo, a las 3 P. M., en la Sección de Locales de la Dirección General de Educación Primaria, donde se darán los datos que se soliciten.

EL DIRECTOR GENERAL DE EDUCACION PRIMARIA.

D-4

Pídanse siempre los incomparables productos de petróleo

GASOLINA

"ENERGINA"

LONDRES Marca (LA CRUZ SWASTIKA) MEXICO Registrada

PARAFINA

ALBA

Anglo - Mexican Petroleum Co. Ltd.
1153-Huérfanos-1153 -:- Teléfono Inglés 3636
O A SUS AGENTES
GIBBS y Cía., Catedral 1037 y HUTH y Cía., Huérfanos 1189

SOCIEDAD METALURGICA NACIONAL

Se solicitan propuestas para la enajenación de los establecimientos que la Sociedad posee en la Avenida Vicuña Mackenna número 1698, y que constan de una fábrica de laminación de fierro, una de clavos cortados, una maestranza, una fundición, etc., etc.

Las propuestas se recibirán hasta el Sábado 3 de Diciembre próximo en la oficina de la Sociedad Bolsa de Comercio, oficina número 302, donde pueden consultarse los antecedentes.

ALBERTO GOLDENBERG S.,
Gerente.

"NO OLVIDE UD."

Las grandes rebajas que hemos hecho a nuestros sombreros:

SOMBREROS
paja doble ala, antes: $ 18.90; ahora a. . . $ 12.80

SOMBREROS
paja fina, antes: $ 22; ahora a. . . . $ 18.90

SOMBREROS
alta fantasía, gran moda, antes $ 28, ahora a. . . . $ 23.80

Aproveche estas gangas que le ofrece la

SOMBRERERIA LA COMPETIDORA

Puente 760, entre San Pablo y Rosas

Unica en la cuadra.

N-27

UNA BOMBA

de émbolo a transmisión usada, con capacidad de 6 a 10,000 litros por hora, en buen estado, compra

Suc. AUGUSTO 2.o GOECKE
Puerto Montt

LÁPICES VENUS

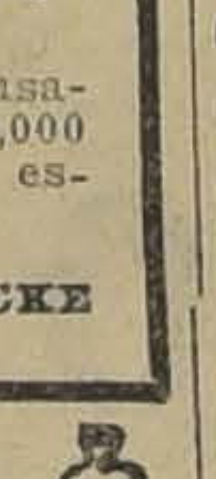

VENUS

De calidad incomparable en 17 grados negros y 3 de copiar. Todos perfectos.

LÁPICES

VELVET

Un lápiz elegante para uso general en 4 grados. El mejor lápiz a un precio moderado.

American Lead Pencil Co.
Quinta Avenida 220
Nueva York, E. U. A.
e Inglaterra

Véase la banda azúl

Representantes
E. E. WRIGHT
Oficina: MORANDE 342-346
Casilla 1837. — Santiago

Fábrica de Ropa Hecha

SAN DIEGO N.o 152

LA MEJOR OCASION DEL AÑO, OFRECEMOS A USTED

Trajes de chauffeurs desde	$ 35
Capas para chauffeurs, desde	$ 25
Trajes Sport de kaki y tusor desde	$ 35
Paletoes de alpacón, en negro y plomo, desde	$ 25

EN REALIZACION
Trajecitos para niños desde
Pantalones de ... el surtido más completo, ... chauffeurs, surtido ... mo, capas y guarda ... trajes en tusor, bri... Realízase a precios ... confeccionados con ... primera calidad.

SE CONFECCIONAN TERNOS DE MEDIDA

No olvidarse: SAN DIEGO 152.—SCHLIMOR

Avisos de Vapores

Compañía Sud-Americana de Vapores

PROXIMAS SALIDAS:

IMPERIAL Vapor rápido para Cristóbal, en conexión ... naves, para Estados Unidos, Europa, ... MARTES 29 de NOVIEMBRE, a las 4 P. M.

CACHAPOAL Vapor para Pimentel (Perú), con escala en la mayoría de los puertos intermedios, el Sábado 3 de DICIEMBRE, a las 4 P. M.

Agentes: Wessel, Duval y Co., Huérfanos esq. Morandé.—Sub-Agentes: Compañía de Trasportes Unidos, Estado esq. Delicias

---

COMPAÑIA SUD-AMERICANA DE VAPORES

Vapor rápido directo a Europa y Estados Unidos

El vapor

"RENAICO"

saldrá nuevamente para Europa y Estados Unidos, en viaje rápido, vía Canal de Panamá,

EL MIERCOLES 30 DE NOVIEMBRE

haciendo escala en: COQUIMBO, ANTOFAGASTA, IQUIQUE, ARICA, MOLLENDO, CALLAO, PAITA, CRISTOBAL, NEWPORT NEWS, HAVRE, AMBERES y LIVERPOOL.

Toda clase de comodidades para pasajeros de cámara. Precios de pasajes y tipos de fletes de carga, equitativos. Por más informaciones, ocúrrase a los Agentes de la Compañía.

WESSEL DUVAL & Co., Huérfanos esq. Morandé
SUB-AGENTES: Cía. de Trasportes Unidos.—Estado esq. de Delicias

---

GRACE LINE

SERVICIO RAPIDO DE VAPORES ENTRE VALPARAISO Y NUEVA YORK

Viaje en 19 días, Vía Canal de Panamá, con escala en Antofagasta, Iquique, Mollendo, Callao y Cristóbal.

Servicio de primera clase, únicamente.

Camarotes de lujo. Cuisine inmejorable.

SALIDAS FIJAS CADA TRES SEMANAS, A LA 1 P. M.

"SANTA TERESA", SALDRA DICIEMRBE 14.
"SANTA ELISA", SALDRA ENERO 4.
"SANTA LUISA", SALDRA ENERO 25.
"SANTA TERESA", SALDRA FEBRERO 15.

Por informaciones y pasajes, dirigirse a sus agentes en Santiago:

GRACE y Cía. (CHILE) S. A.
Agentes de la Compañía Japonesa Toyo Kisen Kaisha
HUERFANOS 1087 :-: :-: SANTIAGO

Línea Italiana del Pacífico Génova-Valparaíso

Servicios de vapores establecido por las Compañías TRANSATLANTICA ITALIANA Y SOCIETA NAZIONALE NAVIGAZIONE

El magnífico vapor de carga de 12,000 toneladas

"ANSALDO VIII"

saldrá de Valparaíso con destino a Génova (vía Panamá) aproximadamente en la primera quincena de Diciembre.

Recibirá carga para los puertos de: **CHILE, PERU, ECUADOR, COLOMBIA, PANAMA, COLON, VENEZUELA, CADIZ, BARCELONA, MARSELLA Y GENOVA.**

Por fletes y demás pormenores dirigirse a los Agentes Generales en Chile:

MOLFINO HERMANOS
Departamento de Vapores
CALLE BLANCO 586. CALLE COCHRANE 585. TELEF. 2032. CASILLA 279. — VALPARAISO

LA NACION

Santiago, Noviembre 27 de 1921

EL IMPUESTO SOBRE LA PROPIEDAD TERRITORIAL

NECESIDAD DE SU REVISION

Las sucesivas exposiciones que en los últimos meses se han hecho por el Ministerio de Hacienda sobre la situación de las finanzas del Estado, han sido cada vez objeto de toda suerte de reflexiones, a cuyo final, por diversos caminos y procedimientos, todas las opiniones coinciden en la necesidad elemental de restablecer el equilibrio financiero mediante la reducción de los gastos y el incremento de los ingresos fiscales.

Entre los expedientes de carácter tributario que para llegar a tal resultado se aconsejan, el más socorrido en estas épocas de penuria fiscal es el aumento de los impuestos sobre bienes raíces, sobre la propiedad territorial. El Ministro de Hacienda, señor Celis, sin ir más lejos, propuso como medio de incrementar las rentas del Erario un recargo de este renglón impuestos, y en hora oportuna opusimos a este arbitrio las objeciones que nos inspiraron la equidad y nuestra convicción de que las urgencias momentáneas de la caja fiscal no deben primar en ningún caso sobre los intereses económicos del país en el presente y en el porvenir.

Incidentalmente reiteramos aquellas expresiones ahora, al emprender, en líneas generales, el estudio de la legislación tributaria que en nuestro país afecta a la propiedad territorial, señalar sus defectos capitales y poner en evidencia la necesidad que existe de reformar fundamentalmente el sistema en vigencia, el cual, sobre no rendir lo que debiera desde el punto de vista fiscal, es profundamente anti-económico.

El Fisco y las Municipalidades se vienen repartiendo desde hace años, en proporción que varía según sean mayores o menores las necesidades de la Hacienda, el producto de los impuestos sobre la propiedad inmueble urbana y rural. La facilidad que ofrecen las rutas conocidas y de probada eficacia, tienta con sobrada frecuencia al Gobierno, en las horas de penuria de sus arcas, al aumento de estos gravámenes, ya administrativamente organizados desde antiguo y de fácil recaudación. Y esto se hace y se renueva a pesar de que existe la evidencia de que la propiedad territorial está ya gravada con exceso.

Debemos agregar que lo está sin discernimiento, sin criterio económico. La uniformidad del impuesto fiscal sobre la tierra envuelve una injusticia, y a su propia falta de equidad añade su mínima eficacia como instrumento impulsador de la producción; también, en su forma actual es una carga, un obstáculo para la realización de todo propósito encaminado a robustecer y multiplicar la actividad de las fuerzas económicas del país basadas en las industrias rurales.

Otros países de más adelantada y científica organización económica han abandonado el impuesto uniforme e igualitario sobre la tierra; la igualdad en este caso, por una aparente paradoja que es una positiva verdad, está muy lejos de ser equitativa. De ahí el origen y la fructífera aplicación que en el exterior se ha hecho del principio económico y financiero en que se basan las **tarifas diferenciales**.

El impuesto sobre la propiedad debe ser entonces objeto de una reforma sustancial, que lo vincule al progreso económico del país. Debe ser un impuesto que, pesando especialmente sobre las tierras que por indolencia o por cálculo sobradamente individualista de sus propietarios permanecen incultas o en una producción restringida, se haga a la vez más leve con respecto a las propiedades que contribuyen al progreso industrial y al enriquecimiento del país.

Según nuestras estadísticas, el territorio comprende alrededor de [illegible] millones de hectáreas de terrenos cultivables. Sólo 16 millones 900,000 hectáreas están declaradas, sin embargo, para los efectos del cobro del impuesto territorial. De esta suma, consta en las estadísticas oficiales la existencia de 1.200,000 hectáreas regadas; sin embargo, solamente no más de 600,000 de ellas son cultivadas cada año. El resto permanece totalmente improductivo. ¿Hay equidad en que unas y otras, es decir, las que permanecen incultas y las que contribuyen al acervo de la riqueza nacional, estén sometidas al mismo gravamen?

Los rulos cultivables y declarados del país abarcan poco más de 15.000,000 de hectáreas. Más de 7.500,000 hectáreas de estos terrenos de secano no se cultivan. ¿Qué mejor arbitrio para impulsar a los propietarios a la producción, que el de una ley tributaria cuya mira fundamental sea favorecer el trabajo y gravar especialmente la inacción?

Dentro de estas líneas fundamentales de una moderna y equitativa legislación tributaria sobre bienes inmuebles, se puede indudablemente desarrollar una política de fomento industrial y económico cuyo estudio detallado sobrepasaría con mucho los reducidos límites de un artículo de prensa. Pero las cifras que acabamos de consignar bastan y sobran para nuestro objeto, que era demostrar la imprescindible necesidad que hay de ajustar el régimen tributario más al progreso económico del país y a la situación fiscal del momento. Porque es indudable que atendiendo aquella finalidad de grandes y duraderas proyecciones, se habrá logrado automáticamente la regularización de las finanzas.

Recordamos a este respecto que en 1916 cuando se discutía en el Senado la actual ley de haberes, la Comisión de Hacienda de esta Corporación, que presidía el honorable señor Yáñez, propuso diversas modificaciones al proyecto, que desgraciadamente no fueron aceptadas en la Cámara de Diputados, por una falsa concepción de este problema.

Entre ellas eran dignas de mencionarse las siguientes: Rebaja del impuesto por los gastos nominales de conservación de la propiedad edificada y por la construcción de habitaciones higiénicas en la rural para concluir con el inmundo **rancho** de los campos. Se consideraban las instalaciones industriales y las de fuerza motriz como la apertura de canales u otras obras destinadas a crear nuevas fuentes de producción agrícola o fabril o intensificar los cultivos. Y como consecuencia de esto se aumentaba el gravamen sobre los terrenos incultos, para estimular su incorporación a la riqueza nacional.

Los antiguos economistas, más teóricos que prácticos, condenaban la idea de gobernar con los impuestos. Estos eran sólo fuentes de recursos fiscales extraños al desarrollo económico del país, y de ahí venía a pararse en el caso singular de que un propietario sufría más gravámenes mientras mayores progresos realizaba. Y al contrario el hombre que dejaba sus propiedades en abandono, sin instalaciones ni mejoras, recibía el beneficio de ver disminuídas sus cargas fiscales.

Por nuestra parte hemos siempre sostenido la conveniencia de que el impuesto sirva de estímulo de progreso, que impulse el trabajo, favorezca la producción y caiga pesadamente sobre los que no contribuyen a la riqueza nacional.

Antes que lanzarnos en la peligrosa aventura del impuesto a la renta como fuente principal de entradas fiscales, debiéramos empezar por revisar nuestra dispareja, anticuada e incompleta legislación tributaria actual, ajustándola a ideas de progreso en el trabajo y en la producción de la riqueza, dándole una base más científica, que mejor consulte el desarrollo económico del país y el interés meramente financiero de la caja fiscal.

Y en esta tarea, lo primero es modificar la ley que grava la tierra, de que depende en buena parte el costo de la vida y la prosperidad del país.

EN ARRIENDO

SANTO DOMINGO.— Muy buenos altos recién refaccionados, con cuatro dormitorios, salón, sala, comedor, galería y servidumbre y dependencias.

CANON: $ 750.

CARRERA. A cuatro cuadras de la Alameda.— Bajos, cuatro dormitorios, dos toilette, hall, salón, comedor y dependencias, garage. Contrato.

CANON: $ 400.

ARTURO PRAT.— A tres cuadras de la Alameda. Casa moderna en dos pisos, con siete dormitorios, baños, salón, comedor, etc. Tiene garage.

CANON: $ 800.

Freudenburg & Balmaceda

330 - MORANDE - 330

Revistas Extranjeras para 1922

Se avisa a nuestros abonados que ya es la época de renovar sus suscriciones para que las continúen recibiendo sin interrupción.

Recibimos suscriciones a todas las revistas y periódicos del mundo.

Pídasenos números de muestra que se enviarán al precio de costo:

Vogue	$ 2.50
Esfera	$ 1.50
Blanco y Negro	$ 0.80
Femina (número extraordinario de Octubre)	$ 5.00
Illustration	$ 1.80
Magazine de la Raza	$ 1.20
Je sais tout	$ 2.50
Lectures pour tous	$ 2.50

Etc., etc.

Zamorano y Caperán

Compañía 1015, Casilla 362

Cigarrillos

La Flor de Cabañas

HABANOS EXTRA FINOS

VENDO

LOS GUINDOS DE ÑUÑOA.— Casa quinta con seis departamentos de familia y dependencias, corredores, luz eléctrica. El terreno mide 1,118 metros cuadrados de superficie y está plantado de árboles frutales y parrón. **Precio: $ 15,000.**

LOS GUINDOS (ÑUÑOA).— Quinta con cinco mil metros cuadrados de superficie, plantada con árboles y jardín. La casa habitación es estilo chalet. Consta de comedor, hall, cuatro grandes dormitorios y dependencias. En construcción aparte, garage y casa para cuidador. Instalaciones de luz eléctrica. **Precio: $ 50,000.**

AVENIDA MACUL. — Quinta con 4,050 metros cuadrados, plantada con árboles frutales y jardines. La casa habitación es de un piso y entresuelo. Primer piso: gran salón, escritorio, dos comedores, gran hall, ocho dormitorios, dos piezas de baño. Entresuelo: oratorio y dependencias. Casa independiente para el jardinero. Garage, pesebreras. **Precio: 200 mil pesos.**

CARLOS OSSANDON B.

168 — BANDERA — 168

EL ESTADO ACTUAL DE LAS INDUSTRIAS Y LA POLITICA DEL AZOE EN FRANCIA

I

Con fecha 31 de Marzo del corriente año presenté al Departamento de Hacienda una Memoria titulada "Las Industrias y el Mercado mundial del ázoe desde 1914 y la situación salitrera en 1921", de la que se han publicado, en los meses de Junio y siguientes, extensos extractos en la prensa diaria de Santiago y de Valparaíso; la que ha sido reproducida íntegramente en la circular N.o 307 de la Asociación de Productores de Salitre y en la revista técnica "Caliche" (Julio y Agosto).

En la primera parte de esa Memoria titulada "El estado actual de las industrias del ázoe", hay varias páginas consagradas a Francia, que contienen en sustancia todas las informaciones que pueden interesar a Chile en la materia, puestas al día a la fecha del informe, incluso las concernientes a la implantación en Francia de los procedimientos Haber y Claude.

Posteriormente a la fecha de mi Memoria se han publicado casi simultáneamente en el mes de Junio de 1921: en Inglaterra, un suplemento al "Informe de la Comisión de Productos Azoados", y en Alemania, un importante volumen "El aprovisionamiento del mundo en ázoe", por Walter Eucken, conteniendo ambos numerosos cuadros estadísticos, que vienen a confirmar la exactitud de las informaciones transmitidas por mí al Gobierno de Chile.

Especialmente en Francia, la "Política del Azoe" ha sido objeto de estudios detenidos y bien documentados, entre los que descuellan los publicados entre Diciembre de 1920 y Junio de 1921 por la revista mensual "Le Producteur"; los actuales precios de costo de la unidad de ázoe en cada uno de los nuevos procedimientos han sido discutidos allí por especialistas como M. Patard, inspector general de explosivos; y de M. Ferdinand Gros, a cuyas opiniones nos referiremos más adelante.

En la presente Memoria que se puede considerar como un complemento de la de Marzo, nos concretaremos a poner nuevamente al día, en lo que respecta a Francia, nuestras informaciones anteriores. Habríamos deseado, al hacerlo, hallarnos en aptitud de contribuír a satisfacer el propósito manifestado por el Gobierno de Chile, de formar un **"cuadro"** de todas las fábricas de ázoe, con indicación de su producción anual, capital inicial y actual, dividendos, valor actual de las acciones, etc.

Pero, tratándose de industrias en vía de formación, dado caso que se estableciera tal cuadro, resultaría necesariamente incompleto y más que todo se prestaría a falsas interpretaciones, según se desprenderá de lo que se puede ver más adelante.

Principiaremos por recordar que el ázoe fabricado hasta ahora en Francia, sólo es entregado a los agricultores bajo las formas de Sulfato de Amoníaco, de Nitrato de Cal y de Cianámida.

El Sulfato de Amoníaco es un subproducto principalmente de los hornos de coke y de las fábricas de gas, y de su producción sumamente subdivida en el territorio, no se publican ni creo que existan estadísticas. El Nitrato de Cal sólo se fabricó en pequeña cantidad durante la guerra. Queda, pues, sólo la Cianámida de la que se podría formar estadísticas. Sin embargo, aún éstas no serían perfectas desde el punto de vista financiero, pues las usinas de Cianámida no fabrican exclusivamente este producto sino también carburo de calcio y a veces otros; de manera que ni el capital ni los dividendos se aplican solamente al ázoe artificial.

Sulfato de Amoníaco.—En confirmación de la cifra anual de 45 mil toneladas dada en mi informe de Marzo, viene la que se estima ahora de producción en Francia para 1921:

	Toneladas
En las fábricas de gas	25,000
Carbonización de la hulla	20,000
Industrias varias	5,000
O sean un total de	50,000

Amoníaco Sintético.—En mi Memoria de Marzo último ("Nación" de Junio 12 y siguientes), entré en algunos detalles respecto a la "Cie Nationale de l'Azote", que se propone instalar el procedimiento Haber en la usina de Tolosa que le vendió el Estado, con promesa de cesión de los derechos de este último en las patentes de aquel procedimiento. Al discutirse recientemente el presupuesto de Agricultura, fué interpelado el Ministro acerca de los motivos de retardo en principiar la producción de amoníaco sintético. El Gobierno contestó que, atendida la existencia del nuevo procedimiento **Claude** que pretende ser más ventajoso que el de **Haber**, los Departamentos de Agricultura y de Guerra acordaron, en Junio último, someter la cuestión a una Comisión Superior del Azoe formada por miembros de la Academia de Ciencias. Parece que ésta ha emitido un informe—que se mantiene confidencial—si no desfavorable para el procedimiento **Haber**, por lo menos adverso a su implantación en Francia que requeriría la emisión de 150 millones de francos en bonos garantizados por el Estado. Como la opción de la Compañía Nacional del Azoe expira el 8 de Noviembre próximo, se considera ya como un hecho la disolución de esta Compañía.

Por otra parte, M. Claude continúa sacando partido, tanto de esta situación como de la catástrofe de Oppau, ocurrida el 21 de Setiembre de 1921 (destrucción de la menos importante de las dos fábricas de amoníaco sintético de la Badische Anilin und soda Fabrik) (1) para hacer propaganda científica y financiera a su procedimiento, cuyo principal negocio es, por ahora, la venta o cesión de sus patentes. Los derechos para esta explotación los tiene en Francia la "Société Chimique de la Grande Paroisse" (capital 34 millones); en el resto de Europa, la "Société Centrale des Industries de l'Air Liquide et de l'Azote" (capital 25 millones); en los países extra-europeos comparten los derechos ambas sociedades. La cesión más reciente de estos derechos es la que se anuncia a un grupo japonés en £ 200,000 fuera de un derecho o regalía sobre la producción anual.

En la última reunión general de accionistas,—habida en Setiembre de 1921,—de la "Société de la Grande Paroisse", el presidente, M. d'Arsonval, se expresó así acerca del éxito de sus ensayos de producción industrial del amoníaco sintético:

> "Una solución completa ha sido realizada en 1920 y hemos estudiado inmediatamente las condiciones en que podríamos equipar una primera usina de fabricación industrial de amoníaco, utilizando el hidrógeno obtenido por electrolisis del agua. Con este fin hemos entrado en relaciones con un grupo italiano que podría proporcionarnos, entre otras ventajas, corriente eléctrica en condiciones sensiblemente más ventajosas de las que encontramos en Francia.
>
> "Asociados con la "Sociedad Central de las Industrias del Aire Líquido y del Azoe" y con este grupo italiano, hemos tomado parte en la formación de una Sociedad italiana, "Nitrammonia", que se propone realizar la instalación de esta primera usina que utilizará la corriente de caídas de agua.
>
> "Al mismo tiempo que perfeccionaba esta solución, M. Claude proseguía el estudio del problema de la extracción y purificación del hidrógeno del gas de agua, cuestión que resolvió de una manera muy sencilla a principios de 1921, y estamos actualmente completando, en la usina de la Grande Paroisse, una primera unidad de fabricación industrial por este procedimiento.
>
> "Este procedimiento físico es igualmente aplicable a la extracción del hidrógeno de los gases de los hornos de coke: una instalación de ensayo será hecha en breve en una cokería, en vista de esta aplicación.".

Según el último balance, los beneficios brutos de la Sociedad pasan de 1.600,000 francos; pero hay que tener presente que fuera del amoníaco, se ocupa de producir cloro y materias colorantes.

Después de la catástrofe de Oppau,—que ha hecho palpable el peligro de la producción a escala excesiva de productos explosivos,— y del anuncio de la disolución de la Compañía Nacional del Azoe, han experimentado una alza las acciones del grupo del "Aire Líquido".

Con todo, puede asegurarse que este año de 1921 transcurrirá sin que sea explotado industrialmente el procedimiento Claude para la síntesis del amoníaco.

En cuanto a sus expectativas, el inventor ha declarado ante una concurrencia de 6,000 asistentes, en una conferencia dada en la Sorbona, con ocasión del Congreso de Química Aplicada que acaba de celebrarse en París (6-12 de Octubre de 1921) que en pocos años más la Francia podría estar en aptitud de disputar a Alemania la supremacía económica en la producción de productos azoados por valor de dos mil millones de francos anuales.

ALEJANDRO BERTRAND.

(Continuará).

---

(1) **Consecuencias económicas del desastre de Oppau.**—Según lo ha publicado oficialmente la Badische, la instalación de amoníaco sintético de las usinas de Oppau, fuera de la cual tuvo lugar la explosión, ha sufrido poco, y reanudará su producción dentro de breve plazo. Se calcula que el efecto de su paralización envuelve una disminución de 1|6 en la producción mensual de ázoe en Alemania, o sea de 20 a 24 mil toneladas de sulfato de amoníaco, equivalente a 25 a 30 mil toneladas de salitre por mes. La reconstrucción de la fábrica ha principiado ya y se anuncia que estaría lista en la Primavera próxima.

EN CONMEMORACION DE UN DEUDO QUERIDO

Un grupo escogido de damas de nuestra sociedad, afiliadas ya a corporaciones que se ocupan de la higiene de nuestro pueblo y de la conservación de la raza, hacen hoy un llamado público a la sociedad de Santiago. Invocando un sentimiento delicado y de exquisita sensibilidad, solicitan la cooperación de la sociedad entera a fin de poder impulsar por intermedio de la "Higiene por el ejemplo", la aplicación y divulgación práctica de las nociones elementales de higiene entre los escolares y los padres de esos niños.

El estímulo para mantener las habitaciones de los jóvenes en las condiciones que requiere una casa aseada no podrá menos que ser profundamente beneficioso para todos. Las casas que hayan cumplido mejor con los requisitos que impondrá la "Higiene por el ejemplo" serán premiadas, previo, naturalmente, el concurso e inspecciones sanitarias que así lo acrediten. Una vez adjudicado el premio, servirán de modelo en el barrio respectivo, y, a su vez, servirán a los jóvenes para que adquieran el hábito de mantenerlas higiénicas. Esa colaboración consciente de los hijos del pueblo en el gran problema de **habitaciones sanas** llegará a ser el factor más útil en la aplicación de las leyes sanitarias y en la prevención de las innumerables enfermedades que les acechan.

Muy sinceramente felicitamos a las entusiastas inciadoras de esta hermosa empresa de positiva utilidad nacional. Su acción discreta, inteligente y sobre todo tenaz, estamos ciertos de que habrá de reportar incalculables ventajas para nuestro pueblo. Formulamos los votos más sinceros porque ese gran ejemplo de higiene que se proponen dar a la capital, encuentre la más franca acogida en todas las esferas de la sociedad.

Dr. LUCAS SIERRA,

Vice-Presidente de la Liga de la Liga de Higiene Social.

26 de Noviembre de 1921.

Hemos recibido las siguientes erogaciones:

Señora Eufemia Montt de Saavedra	$ 100
Señor Manuel Maira y señora	200
Señor Cornelio Saavedra y señora	200
Señora Josefina Barros de Valdivieso	100
Señorita Josefina Sierra	100
Doctor Lucas Sierra	400

Las erogaciones pueden ser enviadas directamente a las oficinas de "La Nación", o bien al doctor Lucas Sierra, **Dieciocho 552**, tesorero de la **Higiene por el ejemplo.**

Realización

Maletas, Maletines, Caja y demás artículos para viaje, de la Maletería que estaba en **Puente 618**, se liquidan por la mitad de su valor.

ESTADO 74

OCASION VENTA CITE DE RENTA

En calle San Diego, en la cuadra más comercial, con cuatro almacenes, con casas habitación, 16 casitas interiores con sus W. C. patente y alcantarillado, luz eléctrica. Mide cerca de 2,000 metros. Produce $ 1,800 mensuales, susceptible mayor renta. Valor total: $ 130,000, pagaderos con sólo $ 40,000 al contado, resto a largo plazo, en cuotas a voluntad del comprador, tiene deuda al Banco Garantizador a 21 años.

Tratar con su dueño: **Prat 1570.**

N-27

MY LORD

Cigarrillos

CON TABACO MARYLAND

TECHO ACANALADO "REVART"

El más económico por su duración. Potente aislador del calor y del frío. Absolutamente impermeable, incorruptible e inoxidable.

G. TRAVER E HIJO.

Avenida Matta 375

Buen Negocio

Por no poderlo atender su dueño

Se vende panadería con instalaciones de primer orden en pueblo de gran porvenir. Poco capital. Referencias y datos:

CASTRO 40 ESQ. ALONSO OVALLE o CASILLA 336 a P. E.

Casa Central

Flamante, cómoda, elegante, edificio, apropiada para profesionales, a 60 metros de Ahumada - Estado, calle Serrano 51, se alquila.

Laboratorio Clínico

— DEL —

Dr. Leonidas Corona I.

Delicias 868. — Teléfono 2483

REACCION WASSERMANN

Sección de química. Sección de bacteriología

AUTOVACUNAS

CIGARRILLOS

REINA VICTORIA

HABANOS XXXX

— 60 CENTAVOS LA CAJETILLA —

N.O.

LIBROS

DE GENEALOGIA Y HERALDICA HISPANO AMERICANA

PIFERRER—Apuntes Históricos.

SALAZAR Y CASTRO.—Historia genealógica de la Casa de Silva, Madrid 1635, 2 vols. en folio, pergamino, ejemplar único conocido actualmente en venta.

SALAZAR Y MENDOZA.—Monarquía de España, Madrid 1761, 3 vols. en folio, pergamino $ 180.00

BERNI CATALA.—Creación, antigüedad y privilegios de los títulos de Castilla, Valencia 1769. Folio mayor, pergamino, con ilustraciones.

VIGNAU.— Indice de pruebas de los caballeros que han vestido el hábito de Santiago, Calatrava, Alcántara y Monteza, desde el año 1561 hasta la fecha. En 4.o, pergamino $ 80.00

Regla y Establecimientos de la caballería de Santiago con la historia y principio della, folio, con grabados, pergamino 1603 $ 120.00

ARAQUISTAIN. — Tradiciones vasco cántabras. "La emparedada de Yrarrázaval", etc., obra ya muy rara $ 60.00

MENDIBURU (Manuel de).— Diccionario histórico biográfico del Perú. Epoca de la dominación española. Lima 1874-90, 8 tomos en 4.o pasta, con retrato.

—**Apuntes Históricos.** — Lima 1891. En 4.o, pasta. Muy escaso $ 50.00

VARELA. — Apuntes para la historia de la sociedad colonial. "Los Valle, los García, los Ruiz, los Díaz, los Abello-Fuentes, los Santiago-Concha, los Torres del Castillo, los Zavala, etc.", en 4.o, Lima 1905. Ejemplar con interesantes anotaciones manuscritas $ 75.00

GIMENEZ DE LA ESPADA (Marcos).—Libro del conocimiento de todos los reinos, tierras y señoríos, escrito por un franciscano español a mediados del siglo XIV. En 4.o con señales y escudos en colores. Pasta $ 50.00

VALDES (Antonio). — Noticia del Real Instituto Asturiano, Oviedo 1795. En 8.o, pasta con un retrato $ 30.00

Nobiliario de Conquistadores de Indias, ilustrado con 50 láminas de escudos en colores. Vol. en 4.o, tela $ 150.00

GANDARA.—Nobiliario, armas y triunfos de Galicia, hechos heroicos de sus hijos y elogios de su nobleza y de la mayor de España y Europa, Madrid 1677. Grueso vol. en folio, pasta, frontis, grabado y un escudo. (Marqueses de Valparaíso, etc.) $ 200

GARCIA CARRAFFA.— Enciclopedia heráldica y genealógica Hispano Americana. Publicados 5 volúmenes con profusión de escudos en colores. En 4.o mayor, rica pasta.

(Recibimos abonos a esta monumental obra de genealogía, lo más completo que se publica sobre la materia. Tenemos a disposición de los interesados los volúmenes aparecidos).

ALBANO DA SILVEIRA. — Resenha Das familias titulares e grandes de Portugal. (Los Correa, Roa, Braganza, Carvallo, Castro, Chavez, Costa, Cruz, etc.) Ejemplar muy raro $ 150.00

ARGAMACILLA DE LA CERDA.—Nobiliario de los palacios, casas, solares y linajes nobles de la M. N. y M. L. Provincia de Guipúzcoa. Casa Solar de Latorre, Aguirre, Echeverri, Zamora, Yrarrázaval, Yzaguirre, Lazcano, etc. vol., folio, pasta $ 60.00

ELIZONDO (P. Miguel de).— Anales de Navarra. Pamplona 1732. Un vol., pasta $ 120.00

VILLARROGA. — Real Maestrazgo de Montesa, 1877. Dos vols., folio, pasta cortes dorados $ 120.00

ISPIZUA. — Historia de los Vascos en América. 5 vols. $ 60.00

"Los Vaskos en la Nación Argentina", folio mayor en rico papel Couché con lujosa pasta y estuche, profusión de grabados, 650 escudos genealógicos y retratos de seis Presidentes de Chile de origen vasco $ 150.00

(Tenemos la exclusividad para Chile de esta notable obra que interesa a todas las personas de origen vasco).

TORRES SALDAMANDO.— Libro primero de Cabildos de Lima. 2 vols., folio, con numerosos escudos, en colores, árboles genealógicos, etc., pasta.

URREJOLA (Agustín). — Relación de los méritos y servicios de don Agustín Urrejola, de Concepción de Chile 1819 $ 40.00

SANTIAGO LOPEZ. — Historia y tragedia de los templarios. Madrid. 1813. Con grabados $ 30.00

ARGOTE DE MOLINA. — Nobleza de Andalucía. En folio, con 500 grabados y escudos intercalados en el texto. Pasta. (Arrieta, Altamirano, Calderón, Cifuentes, Cuevas, Figueroa, Godoy, Guzmán, Garrido, Hurtado, Montenegro, Marín, Pereira, Santa Cruz, Torres, Valdivieso, etc) $ 280.00

VIGIL (Ciriaco Miguel).—Colección Histórico-Diplomática del Ayuntamiento de Oviedo. 2 vols., folio, pasta (texto y láminas) $ 120.00

Historia de la muy noble y real villa de Villa-Robledo en la provincia de la Mancha-Alta en el reino de Toledo, con algunos elogios y vidas de sus varones ilustres. Escribióla el P. Francisco de la Caballería y Portillo. Madrid 1751. Vol. en 8.o pasta $ 50

Los Reyes nuevos de Toledo.— Por el doctor don Cristóbal Lozano, Madrid 1764. En 8.o pasta $ 50

R. P. SEBASTIAN DIAZ. — Noticia general de las cosas del mundo por el orden de su colocación para el uso de la casa de los señores Marqueses de la Pica y para instrucción común de la juventud del Reyno de Chile. Lima 1781. 8.o, pergamino $ 200.00

ANTONIO DE MOYA.—Rasgo heroyco, declaración de las empresas, armas y blasones con que se ilustran y conocen los principales reynos, provincias, ciudades y villas de España, etc., vol. en octavo, pergamino. Madrid 1756 $ 60.00

DIEGO GUTIERREZ.— Historia del origen y soberanía del Condado y Reino de Castilla, sucesión de sus condes, etc., 8.o pasta. Madrid 1785 $ 35.00

RODRIGUEZ VILLA.—Ambrosio Spínola, marqués de los Balbases con un retrato y escudo $ 40.00

GROUSSAC.—Santiago de Liniers, conde de Buenos Aires (1753-1810), con un retrato y plano de Buenos Aires en 1807 $ 25.00

RAMON AZPURUA.—Biografía de hombres notables de Hispano-América, 4 vols en 4.o, Caracas 1877 $ 80.00

RICARDO PALMA. — Tradiciones y artículos históricos. (Títulos de Castilla, etc.) Lima 1899 $ 50.00

PIRALA.—Provincias vascongadas, Olaya, Guipúzcoa Vizcaya, tela $ 50.00

MADRAZO.—Sevilla y Cádiz, tela $ 30.00

CUADRADO Y DE LA FUENTE.—Castilla la Nueva, tela $ 40.00

CORREA LUNA.—(Don Baltazar de Aranda), (1778), Buenos Aires 1915 $ 30.00

CONDE DE LAS CASAS. — Atlas históricos, genealógicos, cronológicos, etc., folio. París 1826 $ 60.00

ORTIZ DE ZUÑIGA.—Anales Eclesiásticos y seculares de la muy noble y muy leal ciudad de Sevilla, 5 vols. 8.o, Madrid 1795 $ 100.00

MENDEZ SILVA.—Población general de España; sus trofeos, blasones, grandezas notables, reales, genealogías y catálogos de dignidades eclesiásticas y seglares; curiosas noticias escogidas del jardín de la preciosa antigüedad, etc., folio. Madrid 1675 (ejeml. que perteneció a don Antonio Cánovas del Castillo).

SALAZAR DE MENDOZA.— Origen de las dignidades seglares de Castilla y León. Madrid 1794 $ 90.00

ANNUAIRE HERALDIQUE.— París 1877. 550 pág. ilustrd. con escudos, etc., en 4.o tela. $ 100.00

BOUTON (Victor).—La science et l'art du blason expliques, obra profusamente ilustrada en 4.o pasta. París 1887 $ 90.00

VIGIL (Miguel).—Noticias biográfico-genealógicas de Pedro Menéndez de Avilés, primer adelantado y conquistador de la Florida. 1 vol. pasta $ 35.00

COURCELLES.—Généalogie de la Maison de Croy. París 1827. (Ex-Libres FF. de Bethencourt) $ 80.00

MENDEZ SILVA.—Claro origen y descendencia ilustre de la antigua Casa de Valdés. Madrid 1650, pergamino con 3 escudos (Ejemplar único conocido actualmente en venta en el mundo) $ 450.00

DORMEZ.—Anales de Aragón, folio pergamino Zaragoza 1697 $ 90.00

SAYAS.—Anales de Aragón, folio pergamino, Zaragoza 1666 $ 80.00

TREBA.—Leyendas genealógicas de España, Barcelona 1887

SEMPER. — Historia de los vínculos y mayorazgos, Madrid 1847.

REZABAL.—Lanzas y medias Anatas, Madrid 1792.

Catálogo del Archivo de la real audiencia de Santiago, 3 vols.

Catálogo de los manuscritos relativos a los antiguos jesuitas de Chile 1891.

Sayago.—Historia de Copiapó 1874.

ALMA LATINA.—Apuntes biográficos de personalidades de España, Chile, Argentina, Perú, Bolivia, etc., folio, pasta española. París 1907 $ 50.00

AMUNATEGUI.—Mayorazgos y títulos de Castilla, 3 vols en 4.o pasta, Santiago 1903 $ 180.00

Las Encomiendas de indígenes en Chile, 2 vls.

FIGUEROA.—Diccionario biográfico de extranjeros en Chile, tela. Santiago 1900 $ 25.00

DICCIONARIO BIOGRAFICO DE CHILE.—3 vols., 4.o mayor pasta. Santiago 1897 $ 180.00

A. VALDES.—Carrera, genealogía de la familia del General Val., en 4.o, pasta $ 70.00

MEDINA.—Colección de documentos para Historia de Chile, 30 vols. Colección de Historia, 44 vols.

—**Biblioteca Hispano-Chilena**, 3 vols., Biblioteca Hispano-Americana, 7 vols. Actas del Cabildo de Santiago, 22 vls. La Imprenta en Lima, 4 vols.; Diccionario biográfico colonial de Chile; La Araucana (documentos); El Descubrimiento del Océano Pacífico, 2 vols.; Historia de la Literatura colonial.

LIZANA.—Historia de Guacargüe 1909, 5.

CORTES.—Diccionario biográfico Americano. París 1875. Catálogo del archivo de la Real Audiencia de Santiago, 3 vols. pasta $ 30.00

LETELIER.—Ensayo de Onomatología, 8.o pasta. Santiago 1906 $ 8.00

BARROS ARANA. — Ensayos biográficos, 2 vols. $ 75.00

CUADRA.—Familias coloniales de Santiago $ 2.00

Catálogo de los manuscritos relativos a los autores antiguos jesuitas de Chile, 1891.

ESPEJO.—Nobiliario de la antigua Capitanía General de Chile, Santiago 1917 $ 50.00

DOCUMENTOS genealógicos de la Familia Valdés. Santiago 1920 $ 12.00

THAYER OJEDA L.—Orígenes de las familias chilenas, 1 vol. tela $ 10.00

VICUÑA MACKENNA.—Doña Javiera de Carrera $ 5.00

Los orígenes de las familias chilenas. pasta

—**El General don Juan Mackenna.**

—**Historia de Valparaíso**, 2 vols.

Los Lisperguer y La Quintrala. Catálogo de la Exposición del Coloniaje y del Archivo y Biblioteca de

MARQUEZ DE LA PLATA.— Arqueología Nobiliaria, tomo II. Madrid 1921 $ 35.00

SILVA Y MOLINA.—Oidores de la real audiencia de Santiago de Chile 1907.

THAYER OJEDA T.—Los conquistadores de Chile, 3 vol.

—**Las antiguas ciudades de Chile.**

—**Santiago durante el siglo XVI.**

SI LE INTERESA ESTA LISTA, GUARDELA. NO SE REPETIRA SU PUBLICACION. PROXIMAMENTE UNA LISTA DE MANUSCRITOS.

ZAMORANO Y CAPERAN

Compañía 1015 - Casilla 362

GRANDIOSO DESCUBRIMIENTO INDIGENA "Mitrinco Vegetal"

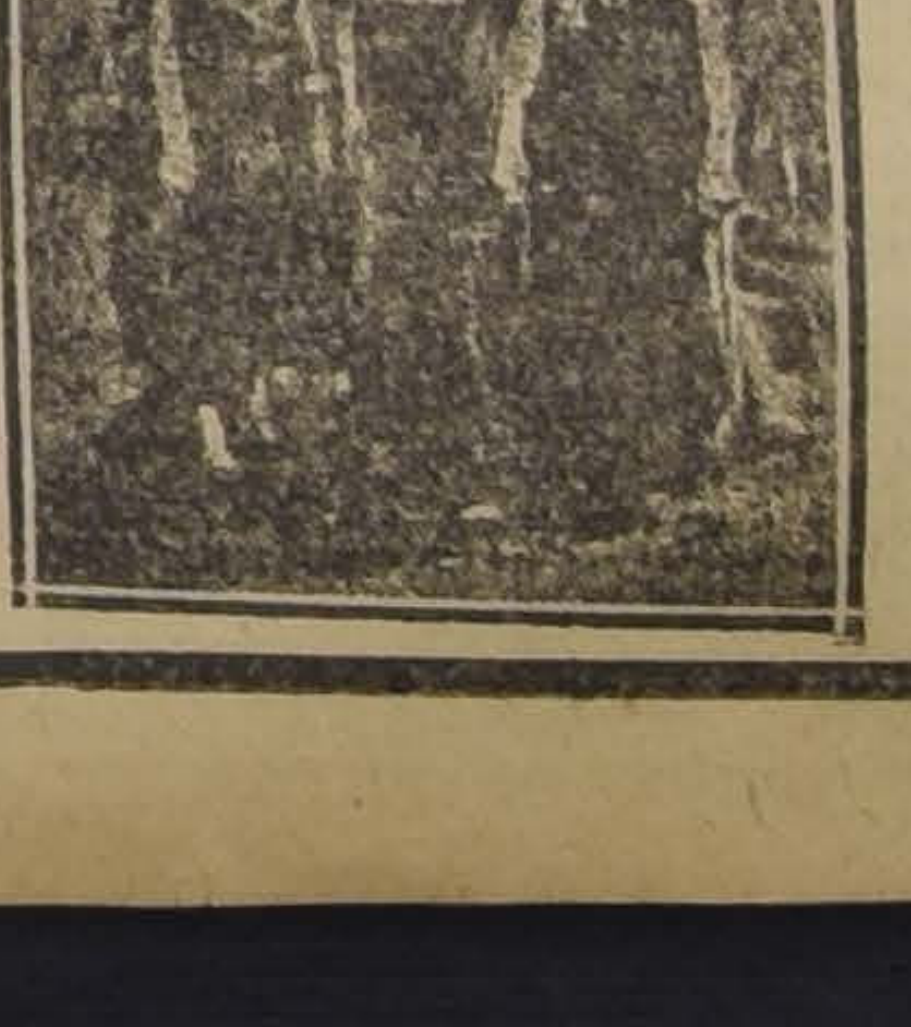

En uso en Sur América en 3 fórmulas distintas:

N.o 1. Para reumatismo crónico, muscular y deformante. El mejor sorbente del ácido úrico.

N.o 2. Para gonorrea y demás afecciones a las vías urinarias.

N.o 3. Para leucorrea o flores blancas. Higiene íntima de la mujer.

Garantizamos pronta mejoría.

Enviamos prospectos ilustrativos en carta carrada, remitiendo estampilla de correo a casilla 7541.

Indíquenos fórmula. Atendemos pedidos de provincias.

Depositario para Santiago y O'Higgins,

FARMACIA OTERO

MERCED 387 — SANTIAGO

En venta en las Boticas y Droguerías

NOTAS POLITICAS Y PARLAMENTARIAS

SENADURIA POR MAULE

Los candidatos señores Rodríguez Mac-Iver y Guzmán Moreno, harán en la próxima semana una jira por la provincia

COMISION MIXTA DE PRESUPUESTOS

Se reunirá mañana, a las 6.30 P. M., para continuar las tramitaciones pendientes y especialmente el nombramiento de las subcomisiones

EMPRESTITO INTERNO

La Cámara de Diputados está citada a sesión especial para el Martes próximo, con el objeto de discutir el proyecto de empréstito interno

SENADURIA POR MAULE

Como lo decíamos en nuestra edición anterior, no se ha producido cambio alguno en la situación creada dentro de la Unión Nacional con la proclamación del señor don Fernando Guzmán Moreno, como candidato del Partido Nacional a la senaduría por la provincia de Maule, debido que no se han reunido las Juntas Ejecutivas Liberal Unionista y Liberal Democrática, cuyos acuerdos a este respecto determinarán el mantenimiento de esta candidatura.

La Junta Ejecutiva Liberal Unionista está citada, como lo informamos oportunamente, para mañana a las 6.30 P. M., para ocuparse, entre otros asuntos, de la cuestión senatorial y de la contestación que se dará a la nota de la Junta Ejecutiva Nacional.

Por lo que se refiere a la Junta Balmacedista, es posible también que ella se reuna mañana, una vez terminadas las labores de la Convención del Partido.

Jira del señor Guzmán Moreno

Hemos dicho anteriormente que el señor Guzmán Moreno, en el propósito de conocer personalmente la verdadera situación de su candidatura, hará una jira por la provincia de Maule. Según se nos informa, el señor Guzmán Moreno partirá mañana acompañado de algunos dirigentes de su partido, en dirección a Cauquenes, primera ciudad que debe visitar.

Jira del señor Rodríguez Mac-Iver

El candidato radical señor Rodríguez Mac-Iver, dentro de la próxima semana, hará una nueva visita a la provincia.

El señor González Bastías

Se espera con interés la llegada del señor González Bastías, que debe encontrarse en Santiago el próximo Martes. El señor González Bastías es un político liberal que cuenta con efectivas influencias en Maule y el objeto de su venida a la capital es el de conferenciar con los dirigentes liberales, buscando la solución del problema.

EMPRESTITO

En nuestra edición anterior informamos que la Cámara de Diputados, a petición del Ministro de Hacienda, señor Garcés Gana, acordó en su última sesión, reunirse especialmente el Martes próximo, de 4 a 7 P. M., para discutir el proyecto que autoriza la contratación de un empréstito interno por 142 millones de pesos.

A este efecto, ayer se repartieron por la Secretaría de la Cámara, las siguientes citaciones:

"Santiago, 25 de Noviembre de 1921. — De orden del señor Presidente tengo la honra de poner en conocimiento de US. que la Cámara de Diputados ha acordado celebrar sesión especial el Martes próximo 29 del presente, de 4 a 7 P. M., destinada a tratar del proyecto sobre contratación de un empréstito por $ 142.711,803.34, destinado a cancelar cuentas pendientes del Estado y a otros objetos.

Dios guarde a US.—(Firmado:) **Alejandro Errázuriz M.**, Secretario."

COMISION MIXTA DE PRESUPUESTOS

La Comisión Mixta de Presupuestos, se reunirá mañana a las 6.30 P. M., para continuar el debate sobre la distribución de cuotas de gastos de los diversos Ministerios, forma en que se saldará el déficit.

En esta misma sesión, se finiquitará la cuestión relativa con el nombramiento de las subcomisiones, que está sometida al estudio de los señores Correa Ovalle, Presidente de la Comisión, Rivas Vicuña y Edwards Matte don Guillermo.

DIRECTORIO GENERAL DEMOCRATA

El próximo Martes, de 9 a 11 y media P. M., celebrará sesión ordinaria el directorio general del Partido Demócrata.

DIPUTADOS DEMOCRATAS

La reunión de los Diputados demócratas, que debió efectuarse ayer a las 5 P. M., ha sido postergada hasta el Miércoles próximo, de 7 a 8 P. M.

COMITE PARLAMENTARIO CONSERVADOR

En nuestra edición de ayer dimos cuenta de la renuncia presentada por el señor don Rafael Luis Gumucio del cargo de miembro del comité parlamentario de su partido. Los Diputados conservadores se pronunciarán sobre esta renuncia, en la reunión que celebrarán el Miércoles próximo.

INTERPELACION BAÑADOS

La orden del día de la sesión de mañana del Honorable Senado, será ocupada por la interpelación que ha iniciado el Senador señor Bañados, respecto del proyectado viaje del acorazado "Almirante Latorre" a Balboa, para carenar sus fondos.

ORGANIZACION DE MUNICIPALIDADES

La Comisión de Gobierno de la Cámara de Diputados está citada para mañana a las 4 P. M., con el objeto de proseguir la discusión de los proyectos relacionados con una mejor organización de las Municipalidades de la República y, principalmente, para acordar el informe del proyecto del Diputado y Presidente de la Comisión, señor Matías Silva, de mejoramiento económico de esas corporaciones.

RECALCINE
El más poderoso de los tónicos recomendado por el cuerpo médico.
En venta.

LANSOYL
Es el remedio indicado y seguro contra el ESTREÑIMIENTO. (Sequedad de vientre).
En venta.

BOTICA WEINSTEIN-Huérfanos 1020

LA CONVENCION DEL PARTIDO LIBERAL DEMOCRATICO

AYER HA PUESTO FIN A SUS LABORES. — ELECCION DE DIRECTORIO GENERAL

Los convencionales, en corporación, visitarán hoy en la mañana las tumbas del ex-Presidente don José Manuel Balmaceda, de don Claudio Vicuña, de don Manuel Arístides Zañartu, de don Manuel Salinas y de don Anselmo Blanlot Holley

A medio día se efectuará en la Quinta Normal el banquete que la Junta Organizadora ofrecerá a los convencionales

SESION DE LA MAÑANA

Presidida por el señor don Enrique Zañartu y con numerosa concurrencia de convencionales celebró su cuarta sesión esta Asamblea ayer a las 9 A. M., en el local del Teatro Santiago.

Después de haberse dado cuenta de las conclusiones a que habían arribado el día anterior los relatores oficiales de los numerosos temas tratados, pasó a ocupar la tribuna el convencional señor Armando Vargas, quien discurrió con acierto y conocimiento sobre el sistema de enseñanza y terminó presentando un proyecto completo sobre instrucción pública, el que fué aprobado por la Conversión con algunas adiciones.

El convencional señor Maximiliano del Campo, manifestó a propósito del discurso del señor Vargas, que la enseñanza en general no debía estar subordinada a una sola dirección general. Agregó que, a su juicio, la instrucción primaria debía propender además de modelar el carácter y el alma del alumno, a que, éste en la vida sea útil a sí mismo, a la Patria y la familia.

El presidente de la Convención señor Zañartu, manifestó que antes que todo, la Convención debía procurar que se diera estricto cumplimiento a la ley de instrucción primaria obligatoria despachada hace poco más de un año por el Congreso Nacional. Agregó que en esta ley se consultan disposiciones propuestas por el senador por Maule y por el senador liberal democrático por Concepción para que la enseñanza primaria sea más práctica. En la instrucción primaria debe atenderse de preferencia el trabajo manual, como en Estados Unidos, porque este trabajo despierta en el hombre desde sus primeros años el poder de la iniciativa, para la industria, para la minería, para los negocios.

El convencional señor Correa Olate, refiriéndose a la instrucción primaria del Ejército, recordó que este servicio había sido creado por el presidente Balmaceda y que su dirección general, 30 años más tarde, había sido decretada por un heredero de las doctrinas de aquel Presidente, por el señor Sanfuentes. Agregó que no sólo por estas circunstancias, sino por el hecho de que este servicio instruye anualmente de siete a diez mil conscriptos, la Convención debía aprobar un voto tendiente a darle mayor impulso y desarrollo.

Comisión Redactora. — A indicación del señor Luis Urrutia Ibáñez se acordó el nombramiento de una comisión especial que tendrá a su cargo la redacción de las diversas proposiciones y conclusiones formuladas durante las sesiones de la Convención. Quedó compuesta por el presidente y relatores oficiales de la Convención.

Programa del Partido. — El convencional señor Iturrieta presentó un contra-proyecto de programa del Partido. Las disposiciones de este contra-proyecto quedaron para ser votadas conjuntamente con el programa redactado por la respectiva comisión oficial.

El problema social ante el régimen parlamentario. — El delegado señor Oscar Vargas discurrió detenidamente sobre este tema y manifestó que en su concepto las profesías del Presidente Balmaceda se habían cumplido en todas sus partes, en lo relativo a la crisis del régimen parlamentario y a la crisis de la industria salitrera.

Temas libres. — El presidente de la Convención, señor Zañartu, declara terminada la discusión de los temas oficiales.

A indicación del señor Urrutia Ibáñez y otros delegados, el señor Santiago Marín Vicuña, disertó con lujo de detalles y con acopio de datos estadísticos sobre uno de los temas de mayor actualidad: los Ferrocarriles. Y terminó presentando a la consideración de la Convención diversas conclusiones.

Condición social de la mujer. — El convencional señor Héctor Lagos dió lectura a una interesante trabajo relacionado con el mejoramiento de la condición social de la mujer y con la conveniencia de trabajar porque tenga derecho a sufragio.

La vieja guardia de Balmaceda.— En medio de entusiastas aplausos, ocupó después la tribuna el presidente de la Vieja Guardia de Balmaceda, señor Juan 2.o Mayerholz. El señor Mayerholz, en frases convencidas recordó suscintamente la administración del Presidente Balmaceda y sus principales características, el verdadero amor al pueblo y a la Patria. Criticó, en seguida, el régimen parlamentario vencedor en las laderas de Concón y la Placilla, y agregó que las causas del desorden administrativo y financiero porque atraviesa hoy el país tienen exclusivamente su origen en el mal entendido parlamentarismo. El Partido Liberal Democrático, consecuente con los principios políticos que informaron su fundación debe ir de frente sin vacilaciones de ninguna clase contra este régimen. Terminó invitando a los convencionales a que se sirvieran estudiar la declaración de principios que ha presentado a la Convención la Vieja Guardia de Balmaceda, y a que se opusieran a la idea de refundir el Partido con otros grupos liberales, siempre que este acto significara empañar la memoria del Presidente Balmaceda. No se le puede pedir al Partido Liberal Democrático, agregó, que borre la memoria de Balmaceda, así como no se le podría pedir al Partido Radical que borrara la memoria de Manuel Antonio Matta, y al Conservador, la memoria de Diego Portales o Manuel J. Irarrázaval, o al Nacional, la de Manuel Montt.

La Convención de pie tributó un caluroso homenaje en la persona del señor Meyerholz, a los veteranos y sobrevivientes del 91.

En este mismo momento varios convencionales pidieron que se hiciera promesa solemne de no aceptar la idea de refundir el Partido con otras colectividades políticas.

Romería a las tumbas de Balmaceda, Claudio Vicuña y demás próceres del Partido. — A propuesta de los convencionales de las provincias de Atacama, Coquimbo y Aconcagua, la Convención, en medio de una ovación delirante, acordó tributar un homenaje a la memoria de los fundadores del Partido, a fin de que los delegados que han venido de uno a otro confín de la República, puedan después comunicar a los correligionarios de provincias su entusiasmo y su propósito de iniciar una cruzada para restablecer en el país los principios de autoridad, de moralidad y de desinterés por el servicio público. Este homenaje consistirá en una romería que se efectuará hoy, a las 10 A. M., a la tumba de Balmaceda, de Claudio Vicuña, Julio Bañados Espinoza y de tantos otros ilustres próceres que dieron su vida, su talento y sus fuerzas para el engrandecimiento de este Partido, y para prosperidad de la República.

Mendicidad y vagancia infantiles. —El convencional señor Tristán Jara Letelier leyó después un interesante trabajo sobre este tema y terminó pidiendo que se agregue a la letra d) del artículo 22 del párrafo de las cuestiones sociales, el siguiente inciso: "Dictar leyes que preparen a la infancia proletaria para la lucha por la vida, estableciéndose escuelas de enseñanza técnica para niños".

Protección a los empleados y a los cesantes. — El delegado señor Carlos Bahamondes discurre prolijamente acerca de las faltas de facilidades que existen en este país para proporcionar empleos a los jóvenes y personas de alguna situación y pide que se incluya en el programa del Partido la aspiración de que se crée en las principales ciudades de la República, una repartición que se denominará Oficina Central de Empleados, y que tendrá a su cargo la tarea de inscribir en un libro a los empleados y cesantes, con el objeto de que el Gobierno procure remediar su situación.

Representación parlamentaria de Magallanes. — El convencional señor Julio Argain Mateluna, presenta las siguientes conclusiones:

1.a Declarar como aspiración del Partido se dé cuanto antes representación parlamentaria al Territorio de Magallanes.

2.a Rogar a los Senadores y Diputados liberales democráticos quieran preocuparse de la realización de esta necesidad nacional.

3.a Solicitar a los correligionarios de Punta Arenas refuercen y estimulen esta iniciativa liberal democrática, que es aspiración de todo el Territorio de Magallanes.

Monumento a Balmaceda. — El convencional señor Aurelio del Canto diserta, en medio de grandes aplausos, acerca de este tópico:

1.o La Convención Liberal Democrática, considerando que es un anhelo nacional la erección de un gran monumento en la capital de la República, al Excmo. Presidente Balmaceda, que perpetúe en el bronce la memoria de este egregio mandatario, acuerda iniciar hoy mismo, entre los señores convencionales, una suscrición pública con tal fin, debiendo estar a cargo de esta colecta los Directorios provinciales del Partido Balmacedista.

2.o Para el mejor éxito de esta colecta, se recomienda a los diarios y periódicos balmacedistas, y en general a toda la prensa del país, desarrollen una activa campaña de propaganda, a fin de obtener en el más breve tiempo posible los fondos suficientes para la erección de este monumento, el que deberá ser construído por un artista chileno, preferentemente balmacedista, si lo hubiere.

3.o Las Asambleas de la República remesarán mensualmente a la Dirección General del Partido, los fondos que colecten, o darán cuenta de su monto; y

4.o Apenas colectada la cantidad que se estime necesaria para la obra, la representación parlamentaria del Partido gestionará la dictación de la ley respectiva para la erección del monumento, debiendo inaugurarse en el aniversario de la muerte del Presidente mártir.

SESION DE LA TARDE

Estatuto Orgánico del Partido y Reglamento de Asambleas. — Abierta la sesión, a las tres y media de la tarde, el relator oficial señor Bernardo Rioseco procedió a dar lectura al nuevo proyecto de programa del Partido, elaborado por la Dirección General, y que abarca los puntos de ideal político, régimen parlamentario y constitucional, régimen municipal, instrucción pública, etc.

Después de un amplio debate, en que tomaron parte numerosos asambleistas, entre otros, los señores: Luis Urrutia Ibáñez, Ernesto Alvarez, el delegado de Valparaíso, señor Garrido, Rafael Ramírez y Aníbal Mateluna, este proyecto fué aprobado con ligeras modificaciones, siendo las principales, como ya lo hemos dicho, la supresión de la Junta Ejecutiva y el Directorio General y su reemplazo por la Junta Directiva, que se compone de ochenta miembros, de los congresales y de los presidentes de los directorios departamentales.

Quedó nombrada una comisión especial encargada de darle la redacción definitiva, tanto al estatuto orgánico como a la declaración de principios y al reglamento de asamblea.

Homenaje al señor Ramón Escobar. — El presidente de la Convención señor Zañartu, pide a la Asamblea que rinda un homenaje a una de las reliquias del Partido, como una manifestación de respeto, de admiración y de veneración por la actitud que a pesar de sus años y del estado de su salud, ha asumido en la presente Convención: se refiere al señor don Ramón Escobar.

El señor Zañartu, presidente, nombró en seguida una comisión compuesta por los señores Abraham Arias, Roberto Meecks, Eliseo del Río, Joaquín Villarino, Ignacio Fernández G., y Santiago Clark, para que pasen a saludar al señor Escobar.

Homenaje al señor Sanfuentes. — La Convención aprobó por aclamación la siguiente proposición formulada a nombre de los delegados de San Felipe por el convencional señor Homero Calderón:

"La Convención del Partido Liberal-Democrático acuerda manifestar su sincera adhesión y justiciera simpatía al ex-presidente de la República, señor don Juan Luis Sanfuentes".

A la memoria de don Manuel Salinas. — El Centro de Propaganda Liberal Democrático, presentó por intermedio de la mesa directiva, la siguiente moción:

"La Convención Liberal Democrática, como justo homenaje a los que fueron sus dignos presidentes, señores Manuel Salinas y Anselmo Blanlot Holley, acuerda honrar sus memorias dejando estampado en sus actas el reconocimiento de todos los convencionales por la labor entusiasta y decidida desarrollada en beneficio de nuestro partido y que compromete la gratitud de todos los balmacedistas. — **René de la Jara**, Presidente. — **Homero Gutiérrez Vergara**, secretario".

Felicitaciones. — Al darse por aprobado el Estatuto Orgánico del Partido el delegado de la Asamblea de Calera, don Luis Raul Widerman, hizo indicación para que se dejara constancia en el acta de los sinceros agradecimientos y felicitaciones de la Convención hacia su secretario don Carlos A. Concha, por la labor desarrollada por éste en la preparación de la Convención como en la secretaría general del Partido; esta indicación fué aprobada por unanimidad.

ELECCION DE JUNTA DIRECTIVA

El presidente de la Convención, señor Zañartu, anunció que se iba a proceder a la elección de Junta Directiva del Partido, uno de los actos más importantes de la Convención.

Como algunos señores convencionales insinuaran la idea de hacer esta elección por aclamación el señor Zañartu les manifestó que, si bien esto era una prueba de confianza y adhesión, no la estimaba conveniente, en cambio, para los altos intereses del Partido y para la respetabilidad de todos sus miembros, particularmente para las personas que van a desempeñar los delicados cargos de miembros de esta Junta.

A indicación del señor presidente, se suspendió la sesión, a fin de dar tiempo a los convencionales para ponerse de acuerdo respecto de la elección, y se nombró una junta escrutadora compuesta por los señores Emilio Williams, presidente; Tadeo Mateluna, Ernesto Alvarez Cuños, Senén Figueroa, Rafael Ramírez y Julio Cruz Guzmán, secretarios.

Reabierta la sesión, se dió lectura al resultado del escrutinio, que fué el siguiente:

Carlos Balmaceda, Pedro N. Montenegro, Augusto Vicuña S., Joaquín Villarino, Agustín Lazcano V., Jorge Prieto E., Luis Ramírez Sanz, Enrique Barbosa, Ruperto Murillo, Juan E. Errázuriz, Pedro A. Marín, Pedro Marín Alemany, Bernardo Rioseco, Carlos Allende Cuadra, Joaquín Díaz, Carlos Romero, Arturo Prieto E., Agustín Boza Lillo, Manuel Eguiluz, Julio Peña D., Estanislao Casanova Z., Salvador Sanfuentes, Víctor Gallardo González, Tadeo Mateluna, Armando Salamanca, Pedro A. Herrera, Ernesto Peña C., Miguel Arrate, Alfredo Prieto Zenteno, José Manuel Pinto Agüero, Aníbal Mateluna, Esteban Ahumada, Horacio Novión, José María Lorca, Ricardo Saa, Abraham Arias Pérez, Fernando Romero Aguirre, José Letelier Varas, Luis López L., Irineo de la Jara, Pedro Lautaro Ferrer, José Miguel de la Jara, Carlos A. Concha, Nemecio Pacheco, Lincoln de la Barra, Gonzalo Velázquez, Juan C. Zamorano, Juan 2.o Meyerholz, Néstor Sánchez, Pedro E. Herrera, Carlos Rubio, Ruperto Correa Santelices, Manuel J. Vega, Rafael Lorca, Rafael del Canto, Julio Prado, Luis Vicuña Cifuentes, Maximiliano del Campo, Alfonso Casanova V., Luis F. Gana, Santiago Marín Vicuña, Mariano Casanova V., Guillermo Tagle Cárter, Arturo Ramírez A., Santiago Clark, José Manuel Rivera, Alberto Stegmaier, Julio Aguirre Castro, Pedro Salinas, Abraham Guzmán, Fabián Galleguillos, Tomás Guevara, Joaquín Lavín, Eduardo Henríquez, Juan Francisco Concha, Luis Escobar G., Armando Vargas, Ruperto Puga, J. Domingo Casanueva, Humberto Gacitúa.

DESPEDIDA DE LOS CONVENCIONALES

Proclamada la elección anterior, en medio de estruendosos aplausos de los asambleistas, que de pie, aclamaban los nombres de los Balmaceda, de los Zañartu, de los Montenegro, de los Vicuña, de los Prieto, de los Allende, de los Marín, de los Arias, de los Casanova, de los Rivera, de los Clark, etc., el presidente de la Convención, señor Zañartu, avanzó en el porcenio y dirigiéndose a los miembros de la Convención y a las familias que llenaban los palcos, pronunció un elocuente discurso, con él que ponía término a la labor de la Asamblea.

El señor Zañartu dijo más o menos:

"Voy, señores, a poner término a esta Convención que es un acontecimiento de importancia trascendental no solamente en la historia de nuestro Partido, sino que habrá de tenerla en el porvenir del país, pues, han concurrido a ella, con sano patriotismo, representantes de todas las actividades del país, en las diferentes provincias, quienes, con su experiencia han formado un programa en que se consulta en forma metódica y precisa la satisfacción de antiguos anhelos nacionales, cuya realización se ha venido postergando indefinidamente.

Habéis comprendido que el crédito es la base del desenvolvimiento económico de un país y por eso el programa redactado por las comisiones y aprobado por vosotros, establece la creación de un Banco del Estado que tenga por objeto facilitar a la agricultura, a la minería, a la industria y al comercio, el crédito que les falta para tomar un vuelo inmenso, ya que Chile posee riquezas inmensas que esperan para ponerse en marcha solamente el soplo potente del crédito.

A continuación del Banco del Estado tomáis todas las medidas para apartar del camino de la producción los otros obstáculos que hoy se oponen a su desenvolvimiento. Entre esas medidas habéis prestado atención preferente a los fletes, que hoy son deficientes y caros.

Establecéis un principio que viene en hora oportuna a quebrantar necias teorías libre cambistas que son la causa principal de la postración en que se encuentra el país.

Comprendiendo que en los países jóvenes, sin grandes reservas acumuladas, el esfuerzo individual no basta para el desenvolvimiento de las nuevas industrias fundamentales, proponéis que el Estado establezca por su cuenta aquellas que las iniciativas privadas no han establecido.

Queréis que el salitre sea nacional, aspiración legítima que tienen todos los países que posee industrias como la del salitre, que son un privilegio otorgado por la naturaleza.

Los hombres y los partidos, más que de servir al pueblo, se han preocupado de halagarle sus pasiones, de hacerle más sensible su desgracia y lo han arrojado a la miseria agregando a sus muchas desgracias el desaliento para el trabajo.

Reaccionáis de este hábito antipatriótico y comenzáis por buscar la felicidad del pueblo dándole trabajo. Ese será el resultado que obtengan una vez que el Congreso despache las leyes encaminadas a hacer prácticas las medidas que se solicitan en el Capítulo sobre cuestiones económicas que acabo de repasar en ligera revista.

Que me digan, aún los agitadores de oficio, si la primera necesidad de este pueblo no es tener trabajo abundante y bien remunerado y si hay alguien que me sostenga que es más urgente que comprenda sus derechos, que se dé cuenta de las altas concepciones filosóficas, sobre los orígenes de la sociedad o sobre los orígenes de la propiedad, que se dé una vuelta por los albergues y vea cómo esa gente languidece y muere porque un grupo de especuladores extranjeros, cegados por la avaricia, bajo el nombre de "El Pool", les arrebataron sus salarios.

Y entrando al capítulo mismo que dice relación directa con el pueblo, os habéis penetrado que nuestra sociedad encierra en su seno abusos que se cometen en contra de las clases trabajadoras que hay urgencia de remediar.

Es ella, esa clase formada por los desheredados de la fortuna, la que paga más cara en Chile su habitación... Todos sabemos que el capital puesto en el conventillo rinde a sus dueños un interés muy superior al capital invertido en el palacio que se arrienda al millonario. Todos sabemos que el pueblo, en el despacho de tercera o cuarta mano, paga su alimentación, en algunos artículos, a un precio tres o cuatro veces superior al pagado por el millonario que tiene una despensa y, finalmente, señores, nadie ignora que el interés cobrado por dinero en las agencias es un interés que no se atrevería a cobrar ninguna de nuestras instituciones de crédito, y cuidado que en esta materia nuestras instituciones de crédito no pueden ser tachadas de cobardes.

Para corregir todos estos abusos, el programa consulta medidas adecuadas.

Luchemos por estas ideas, sin preocuparnos de lo que nos digan, aquellos que no tienen fe en el porvenir del país ni los tímidos a quienes hasta la burla arredra... Luchemos con la visera levantada y la vista fija en el cumplimiento de nuestro deber, o sea en el triunfo de nuestras doctrinas.

No os retengo más, debéis estar rendidos después de tan ímproba como provechosa labor. Llevad a los amigos de provincia un fuerte apretón de manos.

He dicho.

El señor Lorca, delegado de Valparaíso y Vice-Presidente de la Convención, pidió un voto de aplauso para el señor Zañartu por la labor de reconstitución del Partido en que patrióticamente viene empeñado desde hace tiempo.

La convención de pié saludó al señor Zañartu.

El señor Hurtado, convencional de Valparaíso, pidió que la convención rindiera un homenaje a la memoria de los generales Alcérreca y Barboza, y que procurara la erección de un monumento a su memoria en la Comuna de Placilla.

Finalmente el delegado por Valparaíso, señor Ramírez, en una brillante improvisación, recordó a los fundadores del Partido, en especial al organizador de esta colectividad, señor Manuel Arístides Zañartu, padre del actual reorganizador de esta colectividad política, señor don Enrique Zañartu.

Terminó pidiendo a los convencionales que como un homenaje a la labor y al esfuerzo del Presidente de la Convención, acompañaran al señor Zañartu hasta el local del Club Presidente Balmaceda.

Esta indicación fué aprobada por aclamación y poco después el señor Zañartu, escoltado por todos los convencionales, se trasladaba a pie al recinto del club nombrado, donde, visiblemente emocionado, dió sus sinceros agradecimientos a los delegados de provincia y de Santiago por su gentileza y adhesión.

Banquete ofrecido por el diputado señor don René de la Jara. — Ayer el señor diputado don René de la Jara invitó a un almuerzo en el Club Presidente Balmaceda a los siguientes convencionales: don Nicasio Villagrán, vice-presidente del Partido en Los Angeles; don Homero Gutiérrez Vergara, secretario del Centro de Propaganda de Santiago; don Ernesto Peña, don Carlos Quinteros, delegado de la asamblea de Nacimiento; don Juan Rodríguez, don Artemio Sáenz, presidente de la juventud del Partido de Los Angeles; don Carlos del Canto, don Santiago Barrera, delegado de Bío-Bío; don Apolonio Benítez, delegado de Mulchén; don Ruperto Puga Fischer, don José Antonio Valdebenito, delegado de Los Angeles y don Carlos A. Concha, que se excusó.

Durante la manifestación reinó la mayor cordialidad, pronunciándose diversos y conceptuosos discursos y finalmente se puso término haciendo votos por los señores convencionales de Bío-Bío y por la feliz marcha del Centro de Propaganda Liberal Democrático de Santiago, del cual es presidente el señor de la Jara.

Circulan las siguientes invitaciones:

Centro de Propaganda Liberal Democrático.— Distinguido correligionario:

Tenemos el agrado de invitar a usted a la solemne romería que se efectuará hoy, desde el Club Presidente Balmaceda, a las 9 y media A. M., a la tumba del ilustre Presidente mártir, don José Manuel Balmaceda.— **René de la Jara**, presidente.— **Homero Gutiérrez Vergara**, secretario".

Centro de Propaganda Liberal Democrático "Enrique Zañartu".— De orden del señor vice-presidente, don Homero Gutiérrez Vergara, tengo el agrado de citar a usted, a la solemne romería que se efectuará hoy a las 9 y media A. M., a la tumba del ilustre Presidente don José Manuel Balmaceda.

Saludo a don Ramón Escobar. — La comisión nombrada por la Convención, en la sesión de clausura de ayer, se reunió, presidida por don Abraham Arias, y acordó cumplir su cometido, hoy a las 4 1|2 P. M., reuniéndose al efecto a las 4 1|4 en el Club Presidente Balmaceda.

REVISTAS EXTRANJERAS
PARA 1922

Sólo hasta el 1.o de Diciembre mantendremos la siguiente oferta, a los

Precios Excepcionales

que indicamos:

Illustration Francaise	$ 120
Revue des Deux Chondes	80
Mercure de France	70
Revue Hebdomadaire	60
Les Annales	40
Ye sais tout	38
Lectures pour Tous	38
Vie au Grand Air	50
Fémina	48
La Femme Chic	40
La Esfera	70
Nuevo Mundo	45
Blanco y Negro	45

Podemos servir también toda publicación Española, Francesa, Inglesa o Italiana, que se nos pida, a precios muy convenientes.

Aproveche usted esta

Verdadera ocasión

y envíe cuanto antes sus órdenes a la

AGENCIA GENERAL DE LIBRERIA Y PUBLICACIONES
S. INAREJO y Cía.
Galería Alessandri 22. Casilla 746.

PARTIDO DEMOCRATA

AGRUPACION DEMOCRATA
LA COMUNA DE YUNGAY. —
ha citado a asamblea general
naria para hoy Domingo 27 del
sente, a las 10 A. M., y en el
de costumbre.
En esta asamblea se verificará
recepción del nuevo directorio, y
tratará del balance de tesorería
de varios asuntos pendientes, por
que se encarece la asistencia.

COMUNA DE PROVIDENCIA. —
Como está anunciado, hoy Doming
se llevará a efecto la votación pa
elegir el nuevo directorio que reg
los destinos de esta agrupación.
La votación se abrirá a la hora
jada por el Reglamento, para lo
se designó la siguiente comisión
En la mañana, de 9 A. M. a 1
M., señores: Luis A. Godoy, Ma
nuel Calderón y José Cordero, y
la tarde, de 12 a 4 P. M., Apoli
rio Escobedo, José M. Rojas y
turnino Navarro.
Local: Pérez de Valenzuela
ro 21.

CENTRO PORTEÑO DE LA D
MOCRACIA. — Rosas 1049. —
noche, a las nueve y media, tend
lugar el gran baile social, que
Centro, compuesto por elemen
porteños, residentes en esta cap
ofrecerá en honor de las familias
los miembros del Partido Demó
ta, con motivo del 34.o aniver
de la fundación de esta colectivi
política, y como inauguración
nuevo salón académico.
Entre los elementos demó
de la capital, existe gran entusias
por asistir a esta fiesta.
La comisión organizadora no
omitido sacrificios a fin de que
tertulia tenga el éxito deseado
buena orquesta tocará los
desarrollándose también un
programa literario.

CENTRO DEMOCRATA
DOR. — Se ha citado a sesión
hoy en el local de costumbre,
6 P. M.
5.a COMUNA. — Hoy se llevar
efecto la elección del nuevo
comunal. La votación será desde
9 a la 12 A. M. y de 1 a 4 P.
Las comisiones son las sig
tes: de 9 a 12, los señores Efren
pinosa, Salvador Castro y Fernan
Rojas. De 1 a 4, los señores
nuel Astengo, Camilo Salinas y
vador Espina.
Local, Centro Abelino Contr
Independencia 812.

CENTRO SOCIAL DEMOCRA
6.a Comuna. — Hoy Domingo
de Noviembre, de 9 A. M. a
M., se efectuará la elección del
vo directorio para el período 19
Dada la importancia de este
to, se ha rogado a los socios
a emitir su voto a Recoleta 1

DESDE EL
28 de Noviembre
AL
3 de Diciembre

Una semana de
oportunidades. Ofrecemos
saldo de artículos de fanta
joyas y relojes a precios
galados:

Aros negros, arco oro 14 k., últimos mode los, el par
Aros platinados, muy buena imitación finos, el par
Aritos coral o guairo, arco oro 14 k. par
Aritos oro, para guagua
Anillos ilusión oro 14 k., c|u.
Anillos plata, para alfita
Anillos fantasía, plat enchapada oro y pla tino, lindos mod los
Maletines alpaca chi cos, c|u.
Bolsones de mostacilla c|u.
Pulseras esclavas, chape oro, inalterable, desde $ 5 a
Floreros, modelos nuevos, pintados a mano, desde c|u.
Relojes para mesa o velador, desde
Relojes suizos, garantidos, para bolsillo o pulsera, desde
Prendedores y collares, gran surtido, desde

Interesante reclame!

En obsequio a nuestra clien tela, regalaremos Colle Prendedores, Chiches ta, Colleras, Medallas por compras de $ 10 lante.

"AL 932"
Relojería y Joyería,
932 Portal Fernánd
cha 932
Al lado de Casa Britá

LA ASOCIACION DEL TRABAJO
INVITA A LOS
Agricultores, Industriales, Productores y Comerciantes de todo el País
a imponerse de sus Estatutos, de su programa y de sus medios de acción, segura de que, convencidos de que está en ella la legítima y eficaz defensa de sus intereses, habrán de ingresar en sus filas sin pérdida de momento.

Datos y antecedentes en la
Secretaría Central: BANDERA 131, Of. 5 y 7
Teléfono 3477 -- Casilla 40-D

Splendid-Hoy
Dirección: MAX GLUCKSMANN

MATINEE A LAS 3.15 P. M.
Plateas, $ 1.50. Niños, $ 0.80.
EL PUÑAL DEL MALAYO
Nuevas aventuras de Joe Deebs, y el drama de cow-boys
EL MISTER O DE VILLA VERDE

Especial de gran moda a las 6 P. M. y nocturna a las 9.30 P. M.
LINDISIMO ESTRENO
La graciosísima comedia de amor, poesía por la encantadora
ENA BEAUMONT
MI NOVIO EL CORONEL

FUNCION NOCTURNA A LAS 9.30
7.a EXHIBICION
La Expedición Sackleton al Polo Sur

TEATROS - MUSICA - CINES

LA SENSACIONAL PRUEBA DE AYER

Ante un público compuesto de va- miles de personas, John Ma- llevó a efecto su anunciada de desligarse de fuertes es- y grillos en el fondo de la del Parque Cousiño. Al pre- tarse Marocco en el sitio indica- para la prueba, fué objeto de

Se prestó gentilmente a colocar las esposas el redactor teatral de "El Mercurio", secundado por un empleado de la Policía. Marocco llegó al centro de la laguna, y después de mostrar a la concurrencia sus ligaduras, se echó al agua ante la expectación consiguiente. Se vió

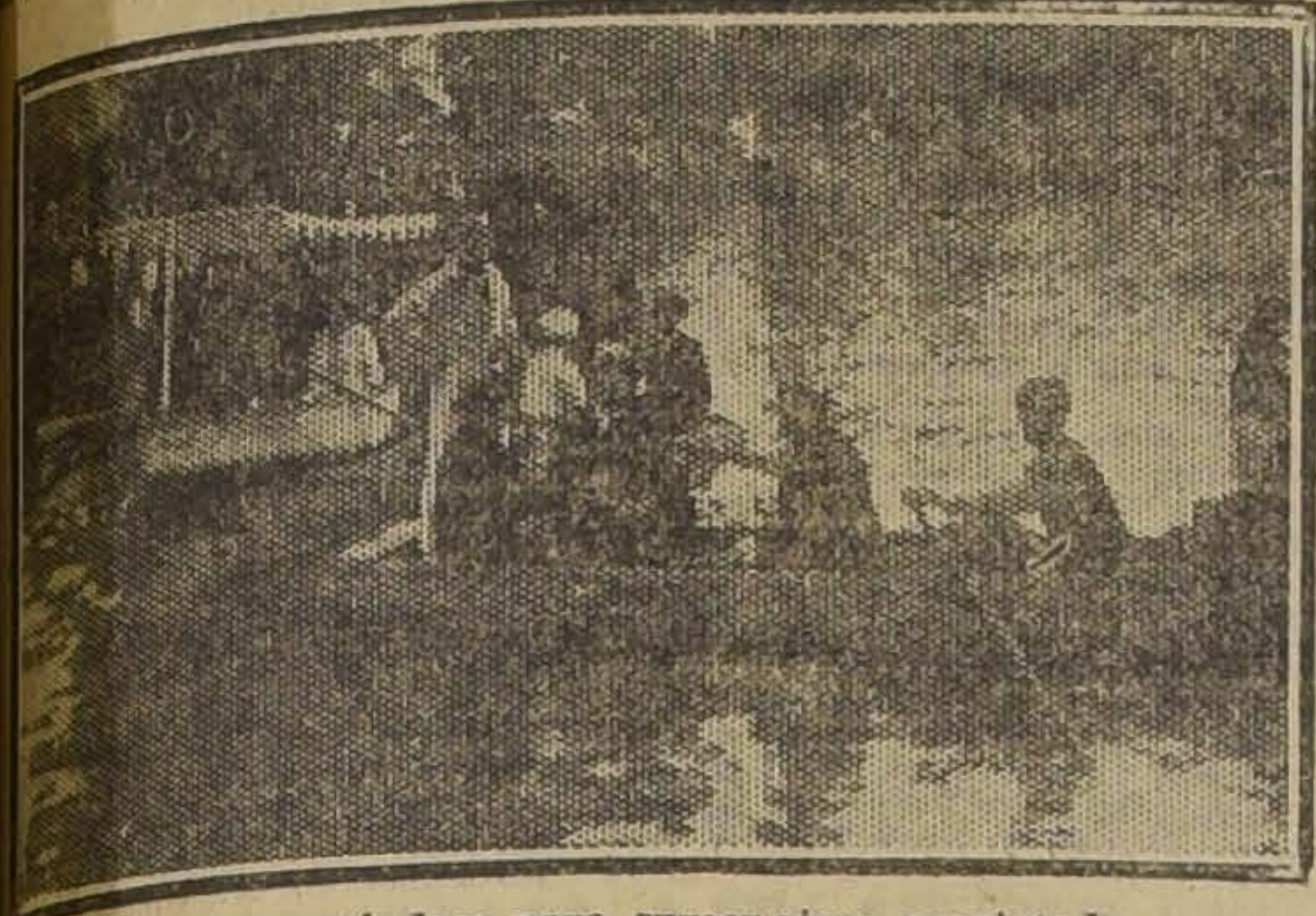

El artista aprstándose para sumergirse maniatado

gran salva de aplausos, lo que stra las muchas simpatías que artista ha sabido granjearse en ro público. Embarcado en un puesto gentilmente a disposi- del experimentador por el con- rio don Juan Baeza, John co se dirigió a la isla, desde salió vestido con el traje a- sito para realizar su prueba.

al artista sumergirse por espacio de varios segundos, para salir luego libre de las ataduras de las manos.

Luego, tomando nuevo impulso, Marocco desapareció bajo el agua, para salir después de largo rato libre de sus grillos. Ante la corrección con que el experimentador realizó la arriesgada prueba, el público lo ovacionó estruendosamente.

Unión Central

Cabo Scamione" y "Mustafá", obras cómicas de éxito rotundo, la matinée de hoy la Compa- Río-Platense.

la vermouth irán "El Venera- l Gran Oriente", adaptado del s, con mucha gracia, por Nus- y que esta compañía estrenó con mucha aceptación.

continuación de esta pochade, el sainete de Cacarezza, con de Payá, "Verbena criolla". la noche, después de la 27.a tación del celebrado "Mus- se reprisa "Mujer y amante", opereta de Escobar, que Pura Blaya, Luz Barrilaro, Grunaldi y Abrahim, con criollos y tangos recita- "Mujer y amante" bailará dida pareja Muñoz-Morales. Lunes subirán a escena resantes estrenos de gran "La ruleta de San Car- "Papá Batista"; esta última de De Paoli, el festivo au- "El correligionario".

Teatro Santiago

tá preparándose el debut eva compañía española de y comedias, que tendrá lu- ernes 2 de Diciembre en iniciándose la tempora- o con selecto repertorio populares.

mos anunciado, las obras rán en escena en esta serán debidamente se- dándose preferencia a dias de los autores más y adecuadas para fami- así también se tendrá dado en las matinées de los mingo, cuyo programa lo rán obras del género neta- cómico de los más celebrados españoles y que reciente- han sido estrenadas en Es-

Teatro La Comedia

pectáculo que presentan, en o La Comedia, la cancionis- nacional Pierrette Fiori y brados malabaristas y zapa- The Marocco Boy's, conti- ayendo numerosa concurren- aplaude con entusiasmo los programas que presentan. día se realizarán dos funcio- mouth y noche, desistiéndo- matinée para dar descanso tistas. En la sección de la presentará un novedoso trabajando en ella Pie- iori con sus mejores núme- The Marocco Boy's, con nue- eros.

Coliseo Nacional

El Viernes próximo harán su aparición en este gran Coliseo de la calle Prat, las hermanas Mayerensky, danzantes clásicas que llamaron la atención en el Teatro Comedia.

Unen a su gracia, juventud y belleza. Presentan su arte con gran lujo en vestuario como en decorado.

El público del barrio debe estar de plácemes, pues tendrá ocasión de conocer a estas danzantes, que se han conquistado tantas simpatías en los teatros extranjeros y últimamente en el Comedia.

La Revista de los Colores

Con una presentación lujosa en trajes y decorados, y después de numerosos ensayos, estrenará el Martes esta anunciada revista la Compañía Río-Platense.

Esta obra, que ha sido aplaudida por la crítica de Montevideo y Buenos Aires, es original de Edmundo Bianchi, presidente de la Sociedad de Autores Uruguayos.

Inauguración de un teatro

Hemos recibido el siguiente telegrama:

"Anoche inauguróse el nuevo y confortable Teatro Andes, con asistencia de toda la sociedad andina. Los propietarios del Teatro, señores Casajuana, fueron felicitados por autoridades del pueblo. Rector Liceo, Santiago Arriagada, pronunció vibrante discurso. La compañía operetas Elena D'Algy dará cinco funciones antes de seguir viaje a Argentina, estrenándose anoche con "El último vals". — Corresponsal".

CIRCOS

PABELLON O'HIGGINS.— Circo Wallace y Cantillana.—Dos buenas funciones anuncia para hoy este circo que funciona en el cómodo local de la calle San Pablo esquina de Cumming, facilitado por la Sociedad del Teatro Setiembre.

En la matinée habrá un programa especial para niños, en el cual figura el gracioso match de box entre los tonys Jalva y Morea. En la nocturna habrá varios estrenos y se repetirá la graciosa pantomima "Un 18 de Setiembre".

—Mañana se estrenará el sensacional acto "El hombre cañón".

MIERCOLES 30 en el SPLENDID

SEXO

GLAUM, protagonista, en la danza de la Araña, ajestivo baile que hizo furor en New York.

NOTICIAS CINEMATOGRAFICAS

El empuje de una raza

Faltan sólo algunos pequeños detalles para fijar el día del estreno de esta interesante película nacional que se ha venido confeccionando cuidadosamente a fin de responder en forma al sentido mismo de la obra, que de exaltación de las fuerzas nacionales.

La obra, en conjunto, es un robusto llamado a la voluntad y energía raciales y es sin duda lo más oportuno que podría ofrecerse al país en estos momentos en que hay una evidente dispersión del espíritu nacional. "El empuje de una raza", dentro de un argumento de alto sentido patriótico, hace desfilar los valores más concretos y verdaderos del país e imprime con su visión un espíritu de confianza y de optimismo sobre los destinos de la patria.

La parte técnica de la obra ha sido tratada con acierto y puede afirmarse que desde este punto de vista es la obra más acabada confeccionada en el país. La presentación de las escenas ha sido llevada con un sobrio espíritu de arte, dando en suma, una armoniosa impresión de fuerza y de belleza.

Como ya se ha dicho, la obra ha sido filmada por el conocido escritor Víctor Domingo Silva y el reputado actor cinematográfico chileno señor Pedro Sienna.

Sala Imperio

EL NUTRIDO PROGRAMA DE HOY.—ESTRENO DE UNA POETICA OBRA CINEMATOGRAFICA

La matinée de este elegante teatro constituye un programa perfectamente apropiado para niños y también para público pensante.

En primer término, se ofrece una selección Mack Sennett en que intervienen todos los reyes de la risa: El Turnio, La Fascenda, Carecallo, Cara de Panqueque y otros en unión de las encantadoras chicas atléticas, se encargan de alegrar el corazón y despreocuparlo, en la gente grave, de las preocupaciones de la semana.

Después, en la misma sección, una película Universal Atraction, agrega un poco de emoción suave y agradable, junto con el interés de las proezas y aventuras de los cowboys.

En la sección selecta, se ofrece una vez más la encantadora y aplaudida visión de arte, "Cuidado con las mujeres!"... de la cual debemos declarar una vez por todas, en vista de ciertas consultas que hemos recibido, que se trata de una obra, no solamente artística y profundamente moralizadora en el fondo, sino perfectamente moral en la forma, de modo que sin cuidado alguno puede ser presenciada hasta por los niños.

A continuación de esta vista y en la misma sección Selecta, se pasará una cinta de actualidad nacional, filmada últimamente por la empresa Artuffo-Cariola, el gardenparty que recientemente ofreció a sus relaciones el distinguido político y senador de la República, don Héctor Arancibia Laso en su quinta de La Cisterna.

En esta vista aparecen los diferentes aspectos de la soirée con el detalle de la numerosa concurrencia que asistió, donde pueden verse muchas personas conocidas, todas las de nuestra alta sociedad y nuestro mundo político.

Para las secciones especial y nocturna, el programa reserva el interesante estreno de la editora Realart, la casa de refinamiento y lujo, titulado "Todas con alma de Eva", poética producción de costumbres irlandesas, inspirada en una rima de Becquer, en que reaparece la hermosa y eminente actriz Mary Miles Minter.

La expedición Shackleton al Polo Sur

EXITO ALCANZADO POR ESTA OBRA QUE SE EXHIBE POR SEPTIMA VEZ HOY, EN EL SPLENDID, A LAS 9.30 P. M.

Después de "El Pibe", el más grande éxito alcanzado por film cinematográfico en el presente año, corresponde a la interesantísima vista tomada durante la expedición de Sir Ernesto Shackleton al Polo Sur, que viene exhibiendo el Splendid desde el Jueves pasado con teatros llenos.

A pesar de tratarse de una vista descriptiva, es "La expedición Shackleton al Polo Sur" un verdadero drama lleno de escenas emocionantes, de interés extraordinario y además una lección de ciencia y geografía como no se había ofrecido hasta la fecha en el mundo.

El espectador que asiste a esta obra, se puede decir con toda verdad que toma pasaje en la expedición, pues desde la butaca donde está sentado se siente transportado a las misteriosas regiones polares, que nadie puede visitar sin riesgo de su vida, y para las que no hay excursiones de turismo, conoce de visu, y como si allí estuviera, todos los fenómenos que en ellas suceden y por último asiste al terrible drama del que por casualidad escaparon con vida Shackleton y los suyos.

Para nosotros, los chilenos, tiene esta obra otro interés más, pues se asiste a la salvación de los restos de la expedición por el piloto chileno capitán Pardo, que fué a bordo del escampavía chileno "Yelcho" a la Isla Elefante, y luego condujo a Valparaíso a los que salvaron de dicha expedición.

La empresa del Splendid tomando en consideración el inmenso éxito alcanzado por esta obra, la exhibirá por última vez en la función nocturna de hoy Domingo.

TEATRO AVENIDA.—Hoy estrena "El otro" de Zamacois y "El asistente" de Maupassant.—Notables desde el punto de vista que se les mire son las funciones que ofrece el Avenida hoy. Figuran obras como "El otro", que, indiscutiblemente, llamará la atención por su verismo y detalles que la hacen una de las mejores producciones extraordinarias del último tiempo. No es el tema, como se ha dicho, el miedo a la muerte, puesto que Zamacois ha estudiado un bello y trágico caso patológico donde tiene gran parte la neurosis sexual y el terror que causa el eco de un crimen que se comete. Es un caso que está en la vida y es de un interés tan grande que, indudablemente llamará la atención.

Lo interpretan Zamacois y la linda Blanca de Valoris. Esta obra se estrena en la sección vermouth.

En la noche se da "El asistente", obra que tiene una gran tesis que dice así: "La mujer casada no se pertenece; si se entrega a otro debe saber proceder dignamente". Hay dignidad hasta en el pecado, he aquí la tesis. El caso es altamente dramático y tiene hermosos detalles. Baste decir que la obra es Pathé de París.

En la matinée pasa la tercera función de la magnífica serie "La gran apuesta", en la que culmina el gran favorito F. Ford y la linda Ella Hall.

"SEXO".—Nula resulta cualquiera enumeración que se haga de las grandes cualidades de esta grandiosa obra que dejando toda vulgaridad, se presenta revestida de los ropajes de lo extraordinariamente bueno, de lo que está fuera de toda crítica. No es posible, en efecto, determinar el preciso género de esta cinta, pues su argumento es singular y está tejido con vidas múltiples dolientes o que ríen y está vestido con las más hermosas galas de la juventud y de la riqueza.

El simbolismo más humano y más bien concebido recorre todas sus escenas. Las danzas que se ejecutan en la película "Sexo" son originales en grado sumo y como hemos dicho sintetizan los amores que anulan a los hombres, destrozándolos como personas y como almas.

"La araña" brillante que sale envuelta en su red de sutilísimos hilos, el insecto que aparece y que, fascinado busca en la vampiro calor de amor, ella que esquiva para vencer, su cuerpo y sus caricias; el deseo que se aviva, la posesión que determina la muerte y la anulación del cuerpo y del alma del insecto", es el argumento, el símbolo de la danza de "La Araña".

La vida es cruel, el destino es severo y la senda es muy corta; si se alfombra de rosas se secarán los pétalos y las espinas adquirirán mayor consistencia y nos harán sangrar los piés ligeros para correr al reclamo dulce del amor fácil. La luz de la pasión es un fuego fátuo que pasa y nos enceguese. He ahí la obra.

El Splendid estrena esta obra el Miércoles.

TEATROS SETIEMBRE Y BRASIL.—De muchísimo atractivo para los niños es la matinee de hoy de ambos cines. Hay dos lindos comedias, cada una en seis actos, interpretadas por la célebre trounpe de circo Albertini. Se titula: "Sansón y sus atletas" y "Sansonette, amazona del aire". Son interpretadas por luchadores, acróbatas, boxeadores, saltarines, ciclistas, corredores, etc. Hasta hay un campeonato a guatazos entre dos enormes gordos.

Los funciones de tarde y noche, son diferentes en los dos teatros.

El Setiembre repetirá la magnífica vista Artcraft: "Siga la danza", interpretada por la escultural bailarina Mac Murray. Es un drama del galante Broadway, que muestra el alma de los esclavos del placer y de las frívolas mariposas del dinero. La heroína es una bailarina, cuyo corazón parece seco a todo sentimiento generoso y que, sin embargo, es capaz del más sublime heroísmo por salvar al hombre que ha arrastrado a la ruina material y moral.

En el Brasil se estrenará: "La quimera", una bellísima cinta Gaumont, del mismo rango que "El pensador". Interpretada por los mejores artistas franceses, presentada con lujo distinguido, esta cinta desarrolla un argumento humanísimo que cautivará toda persona culta. Es la novela de las idealistas que sin saberlo llegan a claudicar, que después de empezar como reformadores del mundo contemporanizan con los intereses creados. Recomendamos sinceramente esta cinta como digna de verse, especialmente a los que no creen en el valor artístico del cine y en su poder como expresión de ideas.

"LISA FLEURON", LA NUEVA PELICULA DE LA BERTINI.—Desde hace medio año que se ha venido anunciando insistentemente esta película de la Bertini. Las revistas extranjeras han dado amplios detalles de su confección a medida que sus escenas se iban filmando. Su estreno en Chile había sido anunciado para la pasada semana; pero hubo de ser postergado porque no alcanzaron a llegar los hermosos títulos literarios que se hicieron a la obra en Buenos Aires.

IRIS
CASTRO 130
HOY

MATINEE, A LAS 2.45 EN PUNTO
1.o Un drama de cow-boys, por TOM MIX.
2.o LA GRAN APUESTA (2.a función) por FRANCIS FORD.
3.o CHAPIN AGENCIERO

ESPECIAL DE GRAN MODA A LAS 6.15 Y NOCTURNA A LAS 9.30
BERT LYTELL en
EL PRECIO DE SU REDENCION
y estreno de cómicas del 8.o programa cómico FOX SUNSHINE.

TEATRO ATENAS - HOY - ESPECIAL Y NOCHE
Estreno de la super producción del más grande genio de la escena muda, DAVID W. GRIFFITH:
LA ETERNA PREGUNTA
TEMA: ¿Vuelven los muertos de sus tumbas? Magistral creación de la linda LILIAN GISH y ROBERTO HARRON.

MATINEE: Niños, $ 0.60:
EL CONDE IMPROPIO
Obra de hilaridad formidable y escenas sentimentales, por LUIS BENNISON.

SELECTA, a las 4:
REDENCION
Por CLARA KIMBALL, según la cristiana novela de Blasco Ibáñez: "Por el Alma de Rafael".

PLATEA $ 1.50
PLATEA $ 1.50

POR ULTIMA VEZ
HOY A LAS 3.30 P. M.
MUSTAFA
Y
CABO SCAMIONE
TEATRO UNION CENTRAL
PRECIOS: Platea $ 4.00—Balcón $ 3.00 y Palcos $ 20.00

TEATRO LA COMEDIA
Huérfanos, esquina Morandé. Empresa Ernesto Bouquet.
Hoy Domingo 27, noche hoy:
2 interesantes funciones 2
Vermouth, a las 6.15. Noche, a las 9.15.
Indiscutible éxito de
PIERRETTE FIORI
y de The Marocco Boys.
Mañana, debut de dos artistas
CHING-CHANG

A Bañarse

Baños enlozados.	$ 385.00
Baños americanos .	100.00
Baños de fierro. .	60.00
Baños para guaguas	11.00
Baños de asiento.	32.00
Baños esponja . .	25.00
Baños lluvias. .	23.50
Califont a leña. .	70.00
Calentador a carbón	32.00

También ofrecemos como réclame:

Generadores de acetileno, modernos de 3 a 100 luces.	$ 25.00
Lámparas a carburo	4.50
Lavaplatos de fierro	20.00
Tarros basureros .	10.00
Carniceras de fierro	21.00
Refrigeradores de acero	180.00
Tarros lecheros estañados	12.50
Mesas para cocina .	22.00
Recipientes esmaltados	7.60

Nuestra casa ejecuta toda clase de trabajos en bronce, cobre, fierro, zinc y lata, precios equitativos

Fortuño & Patri
Ing. Fabricantes
BANDERA 618.—SANTIAGO

T. DELICIAS
ALAMEDA ESQUINA DE SAN ALFONSO
HOY - 3 Grandiosas funciones!: MATINEE, a las 3 en punto: Doble programa, luchas, emoción combos y aventuras en los episodios 4, 5 y 6 de la serial, creación de FRANCIS FORD:
LA GRAN APUESTA
Y la sensacional novela PATHE PARIS, estilo grand guignol:
LA HORRIBLE SOSPECHA

T. MUNDIAL
GALVEZ, 447, PLAZA ALMAGRO
HOY - 3 colosales funciones! MATINEE, a las 3 en punto: Doble programa. FRANCIS FORD, el mago del box, en los episodios 7, 8 y 9 de la serial de luchas, combos y emociones:
LA GRAN APUESTA
Y episodios finales de la serial de grandes aventuras:
EL BUQUE FANTAMA

ESPECIAL, a las 6.30, en los dos teatros. ¡¡Grandioso acontecimiento serial!! Estreno de los episodios 1.o, 2.o y 3.o de la serie de luchas, intrigas, aventuras y misterios, por los atletas boxeadores BEN WILSON y NEVA GERBER, titulada:
LAS 4 HUERFANAS

NOCHE, a las 9.30.—¡Doble y escogido programa! La emocionante tragedia corsa de venganzas y celos, por el actor coloso HENRY KRAUS, intérprete de "Los Miserables".
Las Tres Máscaras
Y el magnífico exponente de la vida y placeres parisienses:
LA QUIMERA

NOCHE, a las 9.30.—¡Doble programa sensacional! Estreno del colosal drama montañés de luchas, vicios y amores, por la favorita de todos los públicos, DOROTHY DALTON:
MIEDO TIRANO
Y además la chistosísima comedia por CAMILO DE RISO y A. COLLO:
Las Aventuras de Bijou

Sastrería LA MARINA
Ternos sobre medida de casimires ingleses
Entregamos con grandes facilidades de pago
Consulten nuestros precios y condiciones antes de ver en otra parte.
8.o Club, N.o 87.
9.o Club, N.o 49.
14 — BANDERA — 14

TEATRO COLON
HOY. — TRES FUNCIONES
MATINEE:
Ladrón de Frac
Episodios: 10, 11, 12.
ESPECIAL:
Episodios finales 13, 14,
NOCHE: Estreno latino.
El Corazón bajo el Martinete

TEATROS ALAMEDA Y GARDEN
TARDE Y NOCHE
CUIDADO CON LAS MUJERES
Hermoso estreno Sascha Film-Berlín por Lucy Doraine

MATINEE: ALAMEDA Y GARDEN
1.o, 2.o y 3.er episodios
LAS 4 HUERFANAS
por Ben Wilson y Nev Gerber y Hermosas cómicas

Sala Imperio - HOY

MATINEE, a las 3 P. M. Programa **MACK SENNETT**, el disloque de la risa. El Turnio, la Facenda, el Carecallo, el Bigotes de Columpio, el Cara de Panqueque y demás emperadores de la carcajada, y una emocionante cinta cow-boy Universal atraction.

SELECTA, a las 4.30. El grandioso éxito de arte: **¡CUIDADO CON LAS MUJERES!...**

ESPECIAL Y NOCHE: Estreno aristocrático. El insuperable refinamiento de la editora Realart presenta la hermosa comedia de sentimiento y poesía:

TODAS CON ALMA DE EVA

en que reaparece le eminente y hermosa actriz **MARI MILES MINTER** y la actualidad nacional:

EL GARDEN-PARTY ARANCIBIA LASO

Alhambra y Victoria - HOY

MATINEE: Los 3 primeros episodios de la nueva serial de viajes y aventuras por todo el mundo,

Las Cuatro Huérfanas

En Selecta: **"MIEDO TIRANO"**, por DOROTHY DALTON.

MATINEE: Episodios 13, 14, 15 de

El Ladrón de Frac

Fin de la Serial

ESPECIAL Y NOCTURNA: El delicioso vodevil Realart, **"EL FIN JUSTIFICA LOS MEDIOS".**

San Martín

HOY, MATINEE: Ultima función de

El Ladrón de Frac

Especial y Noche: Estreno, la grandiosa visión de emoción y de arte en que actúa **LUCY DORAINE**, la actriz más hermosa de Europa.

¡CUIDADO CON LAS MUJERES!...

Filmada en el Palacio Imperial de Viena.

PARQUE COUSIÑO

HOY-DOMINGO A LAS 2 P. M.--HOY

GRANDES CARRERAS de MOTOCICLETAS a BENEFICIO del ALUMBRADO de ESTE PASEO

CAMPEONATO NACIONAL DE SIDECAR -- 50 KILOMETROS

PRECIO DE LAS ENTRADAS: PEATONES $ 2. COCHES Y AUTOMOVILES $ 10

ORGANIZACION: MOTO CLUB DE CHILE

Excelsior

Independencia frente a la Escuela de Medicina

HOY

MATINEE, 2.30: 4.a función de

Dedos de Seda

VERMOUTH, 6.30:

EL HABITO NO HACE AL MONJE

Creación de **BEBE DANIELS.**

NOCHE:

EN ALAS DEL ORGULLO

Bello poema pasional por **OLIVE TELL.**

En las 3 funciones: CHAPLIN MUSICO AMBULANTE

SETIEMBRE HOY - Tarde y Noche PLATEA: $ 2.00 T. BRASIL

Ultimas exhibiciones de la magnífica vista ARTCRAFT:

SIGA LA DANZA

La novela de las mariposas de Broadway y de los esclavos del amor.

Estreno del mismo rango que "El Pensador":

LA QUIMERA

La pena de los idealisas fracasados. Vista francesa de lujo.

MATINEE DE LOS DOS TEATROS: **SANSON Y SUS ATLETAS; SANSONETTE**, amazona del aire. Vistas en 6 actos cada una, interpretadas por atletas, acróbatas y luchadores.

JORGE OHNET

autor de "Felipe Derblay", es también el autor de

LISA FLEURON

La mejor y más lujosa creación de la divina

FCA. BERTINI

JUEVES, ESTRENO.

Ahora la película está ya lista. El Martes se hará la presentación privada a la prensa y empresarios y el Jueves se estrenará en los teatros Setiembre y Brasil, cines que han conseguido de la Mundial Film los derechos exclusivos para su presentación en Santiago.

Las localidades son numeradas y están en venta desde hoy.

TEATRO DELICIAS (Alameda esquina de San Alfonso)—Tres funciones con programas muy escogidos anuncia para hoy esta acreditada sala; matinee especial y noche. En matinee, a las 3, se continúa la serie de luchas y boxeo: "La gran apuesta", en la que Francis Ford hace un verdadero despliegue de agilidad y destreza, y la emocionante cinta francesa de argumento muy conmovedor, y estilo Grand Guignol: "La horrible sospecha". Para la función vespertina o especial se ha elegido el estreno de los tres primeros episodios de la gran serial "Las 4 huérfanas", novela espisódica de argumento absolutamente nuevo y lleno de atracciones que agradará al público, protagonizada por los conocidos artistas de series Ben Wilson y Neva Gerber, cuyas grandes cualidades boxeriles hacen furor en esta cinta.

En la noche se estrena la emocionante tragedia corsa de argumento y paisajes, espléndidos: "Las tres máscaras", interpretada por el recordado protagonista de "Los Miserables", Henry Kraus, y además se pasa la elegantísima cinta: "La quimera", un exponente magnífico de la vida de placeres parisienses.

"MI NOVIO EL CORONEL", GRACIOSISIMA COMEDIA SENTIMENTAL POR LA LINDA ENA BEAUMONT, QUE SE ESTRENA EN LA ESPECIAL DE MODA DE HOY DEL SPLENDID.—Pocas veces consigue el empresario de un teatro de moda, seleccionar una película que se avenga exactametne con el público que está destinado a verla, dificultad es esta que se presenta con más fuerza cuando se trata de la selección de los programas para las funciones especiales de moda de los Domingos, a las 6.30, para las que necesariamente debe encontrarse una comedia graciosa liviana, elegante, y de argumento que al mismo tiempo que sea de amor, sea también de absoluta moralidad. La Dirección del Splendid, ha tenido siempre especial cuidado en la selección de las películas para dichas funciones, lo que ha constituído una de las labores más delicadas y grandes de su Dirección, escollo que gracias a inmensa tarea ha sido siempre salvado espléndidamente y de ahí viene la absoluta seguridad con que los más severas y distinguidas madres envían a sus hijas a dichas funciones de este teatro. Siguiendo esta norma, que no se interrumpe por ninguna causa, nos comunica la Empresa del Splendid, que para la especial, a las 6.30 de hoy, ha encontrado una cinta preciosa, que encantará a la juvenil clientela de dicho teatro, nos referimos a la producción "Rex-Ideal", titulada: "Mi novio el coronel", graciosísimo idilio sentimental, argumento de extraordinaria novedad y exquista poesía.

El rol de protagonista lo desempeña con arte exquisito y gracia extraordinaria, la encantadora y elegante nueva actriz del cine: Ena Beaumont, actriz que se conquistará muy luego por su gracia, distinción, simpatía y belleza el favoritismo del público.

CINE ALHAMBRA.—En la matinee de hoy se ofrecen nuevamente los tres primeros episodios de la nueva y atrayente serial: "Las cuatro huérfanas", cuyos hechos tienen el atractivo especial de desarrollarse en las cinco partes del mundo, persiguiendo un misterio que mantiene constante la emoción y la curiosidad. En la selecta, la bellísima creación de la admirada actriz Dorothy Dalton, "Miedo tirano", llevará la fuerte emoción del espectador a las escenas de un drama que se desenvuelve en las etapas de Alaska; y en especial y nocturna, la célebre editorial americana Realart, presenta la encantadora comedia de risibles situaciones matrimoniales: 'El fin justifica los medios", en que Wanda Hawley, la recordada actriz, hace el rol protagonista.

TEATRO VICTORIA. — El programa de hoy anuncia para la matinee la última exhibición de "El ladrón de frac", en sus episodios finales.

Por la tarde y por la noche, el programa anuncia la deliciosa comedia-vodevil, de la casa Realart, rica en situaciones de comicidad dentro del ambiente matrimonial, titulada: "El fin justifica los medios". Esta obra está desempeñada por la her-

"EL PUÑAL DEL MALAYO" Y "EL MISTERIO DE VILLA VERDE". — En la matinee de hoy del Splendid. — Con un programa doble de especiales atracciones se verificará la matinée que el Splendid ofrecerá a las 3.15 P. M. de hoy, a su numerosa clientela. En primera parte será estrenado el emocionante drama policial cuyo argumento narra nuevas hazañas del famoso detective inglés, Joe Deebs, titulado "El puñal del malayo", obra desarrollada en la India, exótico y misterioso país al que va el detective en peligrosísima misión. A continuación irá el sensacional drama de emocionantes aventuras y proezas hípicas, desarrollado entre bandidos en el Far-West, interpretado por el varonil y simpático actor Cow-Boy Luis Bennison, titulado: 'El misterio de Villa Verde".

MUNDIAL (Plaza Almagro). — Para sus tres grandes funciones de hoy anuncia este popular teatro sus programas en la siguiente forma: en matinée, a las 3, los episodios 7, 8 y 9 de la serie de luchas, por Francis Ford, "La gran apuesta" y los episodios finales de la interesante serie folletinesca: "El buque fantasma". En especial, el grandioso estreno de emoción, luchas y misterios, "Las cuatro huérfanas", la serie más interesante del año, por Neva Gerber y Ben Wilson.

Para la noche se anuncian dos grandes estrenos de emoción y risa: "Miedo tirano", un emocionante drama montañés que presenta a Dorothy Dalton en el novedoso rol de tigresa canadiense, y la chistosísima comedia: "Las aventuras de Bijou", por los irresistibles Camilo de Riso y Alberto Collo.

TEATRO NOVEDADES. — La función de la matinée de hoy de este teatro, promete ser muy concurrida debido a las interesantes películas que exhibe: 1.o va el divertidísimo "Programa cómico Fox Sunshyne", con las comedias "Agárrame ché", "Mondo y lirondo", y "Cleopatra", por los inseparables Mutt y Jeff, luego reprisa por única vez la misteriosa y sensacional serial Pathé: "Ladrón de frac", de la cual presenta los episodios finales. En las secciones de especial y noche, estrena la espléndida producción europea titulada: "Corazón bajo el martinete", drama pasional interpretado por el apuesto actor Amleto Novelli, Las dos secciones empezarán con la cómica Fox Sunshine, "Agárrame ché", y terminarán con la cómica Mutt Jeff, "Cleopatra".

LAS FUNCIONES DE HOY DEL TEATRO IRIS (Castro 130). — En la matinée infantil a las 2 3|4, en punto, va un drama de cow-boys, en dos partes por el famoso Tom Miss, los episodios 4, 5 y 6 (2.a función), de la super-serie Universal: "La gran apuesta", interpretada por el coloso de las series, Francis Ford, y la encantadora estrella Elva Hall y para terminar, irá la cómica "Chaplin agenciero".

En la sección Especial, de gran moda, a las 6.15 y en la nocturna a las 9.30, va la producción "Metro", de gran lujo, titulada "El precio de su redención", interpretada por la encantadora y elegante actriz Seena Owen y el famoso y simpático Bert Lytell.

Además en las dos funciones se estrenan comedias del 8.o programa

TEATRO UNION CENTRAL

EMPRESA ANSALDO, QUEIROLO Y CIA.

Hoy Domingo 27 de Noviembre de 1921.

Matinee, a las 3 1|2 P. M.:

CABO SCAMIONE Y MUSTAFA

Palcos, $ 20. Platea, $ 4. Balcón, $ 3. Anfiteatro, $ 1.

Vermouth doble, a las 6 1|2 P. M.

EL VENERABLE DEL GRAN ORIENTE Y LA VERBENA CRIOLLA

Palcos, $ 30. Platea o Balcón, $ 6. Anfiteatro, $ 1.50.

Noche, a las 9 1|2 P. M.:

MUSTAFA Y MUJER Y AMANTE

Mañana Lunes, estreno del Sainete de Alberto Novión:

LA RULETA DE SAN CARLOS

cómico Fox, Sunshine, interpretada por las esculturales Chicas Atléticas.

TEATRO ATENAS. — Matinée a las 3. — Se estrena en el barrio una lindísima vista Goldwyn, titulada: "El conde impropio", cuyo argumento de crítica social y escenas de la más notable hilaridad, refiere la novela de un cow-boy, a quien se le saca de sus praderas del oeste y se le introduce en los más elegantes salones de un aristocrático castillo. Sus protagonistas son Luis Bennison y Claire Adams.

Selecta a las 4. — Por sexta y última vez se exhibe la vista Select de Clara Kimbal, "Redención", según la novela de Vicente Blasco Ibáñez, "Por el alma de Rafael".

Especial y noche. — Estreno de la sensacional super-producción del más grande genio de la escena muda David Griffith, "La eterna pregunta", cuyo tema principal es "¿Vuelven los muertos de sus tumbas?". Obra interpretada por dos de las más célebres estrellas supremas del cine, la genial Lillian Gish y el gentil y malogrado Roberto Harron, protagonista inolvidable de "Corazones del mundo".

POLITEAMA — En la matinée de hoy estrena la 3.a función del serial "Sangre de aventurero", titulada "Falsificadores ingleses", y una copia nueva de "Chaplin aventurero".

Tarde y noche estrena la gran producción Goldwyn "El misterio de la villa verde". Epicas historias del Far-West, por la linda actriz Catherine Mac-Donald y Luis Benninson.

BOX

LAS ACADEMIAS DE HOY EN LOS CENTROS DE BOX

El match del próximo Sábado

Rojas y Hevia se batirán el día 10 de Diciembre en 12 rou

Otras noticias

LUIS E. BERNAL B. C. — Hoy, a las tres de la tarde, habrá matinée boxeril en este Centro.

El programa a desarrollarse es el siguiente:

Dos rounds: Ignacio Duarte con Verso Sabino Carrasco.

Tres rounds entre Julio Muñoz, del Luis Bernal, y Silvestre Escobar, del Moisés González.

Cuatro rounds entre Oscar Ahumada, del Luis Bernal, y Gumecindo Flores, de Quilicura.

Seis rounds entre Luis Gómez, del Luis Bernal, y Ramiro Lira, de los Pumas.

Ocho rounds entre Fernando Bohn, del Luis Bernal, y Luis Toledo, de Quilicura.

CENTRO DEPORTIVO LUIS A. GONZALEZ. — Delicias 4085. — Hoy, a las 4 de la tarde, se realizará en este Centro el importante y variado programa anunciado ayer en esta misma sección.

La pelea de fondo, entre Roberto Opazo, del Centro, y Abdón 2.o Olivares, de Los Pumas, en seis vueltas, por una medalla, promete ser interesante.

Amenizará la reunión la banda de la Escuela de Reforma.

CORRESPONDENCIA. — Para el Secretario del Gimnasio Tallman y el boxeador Manuel Aránguiz, hay en esta Redacción correspondencia, que pueden retirar todos los días, de 7 a 8 P. M.

CARLOS PEREZ - LUIS VICENTINI. — Siguen su preparación estos excelentes campeones, que deberán medirse en un match a diez rounds el día 3 del próximo mes.

Carlos Pérez trabaja en el Gimnasio de la Federación, acompañado del Presidente de la Comisión de Box, los profesionales Kid Moró y José Ramírez. Según declaraciones de Moró, Pérez se encuentra en excelentes condiciones, asegurándonos que él estima seguro que Pérez sabrá vencer a su joven rival.

Por su parte, Vicentini mantiene su entrenamiento que lleva desde hace algunos meses, y su manager, Abel Bersac, confía en su excelente pupilo.

El ganador de este encuentro deberá medirse con el científico peso liviano Juan Beiza, el día 1.o de Enero del próximo año, en los Campos de Sport de Ñuñoa.

FROILAN ROJAS Y FLORIDOR PINO EN EL GIMNASIO DE LA FEDERACION DE BOX. — Diariamente trabajan en el Gimnasio de la Federación de Box, Froilán Rojas, que peleará el día 10 del próximo mes con Abelardo Hevia y Floridor Pino, que se batirá contra Manuel Sánchez campeón suramericano peso liviano, el día 1.o de Enero de 1922.

El trabajo de Rojas es fuerte, pues sólo faltan pocos días para su match con Hevia.

Lo hemos visto boxear con Pino, Navarro y otros entrenadores competentes, y notamos en Rojas progresos que lo harán seguramente hacer un lucido papel frente poderoso rival, vencedor de Vicentini.

Hay entusiasmo entre el ele to boxeril por presenciar este bate entre dos hombres equipa en fuerza y conocimientos.

CITACION. — Heriberto Te ta al señor Nicolás Polita para mar bases de pelea.

Igualmente Ramón Cáceres señor Juan Catlar, para firmar ses de pelea en Rosas 3454, de 10 P. M., todas las noches.

CENTRO SPORTIVO GUE LLEROS. — Este Centro, en tima sesión, tomó los sigui acuerdos:

1.o Poner en conocimiento dos sus socios y de las per que quieran pertenecer a él es un Centro autónomo, entera ajeno al Guerrilleros de la cracia.

2.o Las clases de box se efe rán los Martes y Viernes, de a 10 1|2 P. M., a cargo del sor señor Pedro L. Morales, local, Santa Rosa 289, clases son enteramente gratuitas pa dos sus socios.

3.o Celebrar sesión de Dire los Lunes y junta general los ves de cada semana;

4.o Manifestar a la juventud portista que esta institución ca toda clase de deportes, y vez que pone sus registros posición de las personas que teresen por pertenecer a él, secretaría, local antes nomb todos los días, de 8 a 10 P.

CENTRO JULIO MURILLO YES. — En su última sesión ta general se tomaron los siguientes:

1.o Borrar de los libros reg por morosos, a los socios Juan del C. Padilla, Alfredo Orlando Mella, José Arjona, Pavez D. y Enrique Collas.

2.o Llevar a efecto un nato de box interno entre los mosca de este Centro.

El socio de este Centro don los Salas, ha donado un objeto de arte para este nato.

3.o Se advierte a los no estén al día en sus hagan a la mayor brevedad

—Carlos Salas, de este acepta el desafío del señor Marín, del Atlético Chauffeurs ses en este Centro, de 1 a 1

CENTRO URSUS. — vará a efecto el pic-nic do por esta institución, ción del 5.o aniversario dación de esta institución nor del señor Roberto Director honorario. La drid ha sido elegida para ta. Los paseantes salir vez 536. Las tarjetas se reciben hasta las

La quinta está situada laba, último paradero saliéndose de esta ciu de la tarde.

CONCURSO DE ADMISION

ESCUELA DE PILOTINES

Se llama a concurso para proveer las vacantes de la Escuela Náutica de Pilotines de la Armada, plantel que objeto preparar el personal de Pilotos y Oficiales de Reserva Marina de Guerra y el de Pilotos y Capitanes de la Marina cante.

Los jóvenes que deseen ingresar a esta Escuela deberán tar sus solicitudes a las Autoridades correspondientes o Director de la Escuela en Talcahuano, antes del 15 de para poder ser admitidos a los exámenes que tendrán primera quincena de Enero próximo.

Los requisitos exigidos son: Haber cursado satisfactoria 2.o año de humanidades y tener de 14 a 18 años de edad.

Por más pormenores consúltense los prospectos en la cía o Gobernación Departamental, a las autoridades directamente al Director de la Escuela.

EL DIRECTO

HAY QUE VER

LOS PRECIOS

Por pocos días más aproveche Ud. Jamás podrá comprar más barato, lindas alhajas, objetos de arte y relojes de las más afamadas marcas.

JOYERIA CENTRAL AHUMADA 302, esquina HUERFANOS

JOSÉ HOLUIGUE.

ATENCION

Por motivos de nuestro Balance y queriendo reducir nuestras grandes existencias, ofrecemos a los precios más bajos de plaza, todo el surtido completo en artículos para la industria, construcciones y agricultura.

Antes de hacer sus compras, sírvase consultar nuestros precios.

Mercería y Ferretería "París"

DELICIAS 46 :-: TELEFONO INGLES 324 Y 437

Sucursal: Independencia 141 - Teléfono 2857

DEZA & LARIOS.

AVENIDA

HOY TRES MAGNIFICAS FUNCIONES: CONCIERTOS POR EL TRIO SALINAS, MADSEN, PEREZ

Esta es la sala oficial de exhibiciones de la ITALO-CHILENA. Exhibe además, todo lo bueno que llega al país.

MATINEE, a las 3.30:

"La Gran Apuesta"

por los grandes artistas

FRANCIS FORD y ELLA HALL

Esta serie no necesita comentarios; la ha proclamado el público.

ESPECIAL, a las 6.30:

EDUARDO ZAMACOIS Y BLANCA DE VALORIS, en

EL OTRO

Obra patológica que hará estremecer de miedo y que demostrará que el destino vengador acecha en la sombra de nuestros actos. Se verán escenas de amor maldito, más terrible que la muerte y que el infierno.

NOCHE, a las 9.30:

Mlle. KOVANCO, la mujer más escultural de Francia, en

EL ASISTENTE

Argumento de G. de Maupassant. Manufactura Pathé de París.

TEMA: Si una mujer delinque, nadie busca salvarla; la impureza es un fango; pero todos quieren ahogarse en él. Amor y traición: lo que puede esperar de los hombres una mujer.

NO ES ADECUADA para MENORES

MUY EN BREVE: "SEXO", LA OBRA DE MAS HUMANO RUMBO LIRICO

PROGRAMAS DE HOY

SETIEMBRE. — Matinée: "Sansón y sus atletas", "Sansonette amazona del aire". Tarde y noche: "¡Siga la danza!", extraordinaria Artcraft, por Mae Murray.

BRASIL. — Matinée: "Sansón y sus atletas", "Sansonette amazona del aire". Tarde y noche: "La quimera", extraordinaria vista Gaumont, gemela de "El pensador".

PABELLON O'HIGINS. —Matinée y noche: nuevo programa por el Circo Wallace y Cantillana. Local, San Pablo esquina Cumming.

SPLENDID. — Matinée, "El puñal del Malayo", nuevas aventuras del detective inglés Joe Deebs y "El misterio de Villa Verde", por Luis Bennison y Katherine Mc Donald. Especial, "Mi novio el coronel", por Ena Beaumont. Noche, 7.a exhibición de "La expedición Shackleton al Polo Sur" y "Pathé Journal N.o 677".

POLITEAMA. — Matinée, "Los [illegible]dores ingleses", tercera función de "Sangre de Aventurero", por Joe Deebs y "Chaplin aventurero". Especial y noche, "El misterio de Villa Verde", por Catalina Mc Donald y Luis Bennison.

ELECTRA. — Matinée, "El puñal del Malayo", nuevas aventuras del detective inglés Joe Deebs. Especial y noche, "La más bella aventura de Susana", última creación de la molagrada Susana Grandais.

IRIS. — **Castro 130.**—Matinée, 'Un drama de los llanos", por Tom Mix. La segunda función de 'La gran apuesta", por Francis Ford y Alla Hall y "Chaplin agenciero", por Charles Chaplin. Especial y noche, "El precio de su rdeención", por Bert Lytell y Seena Owen, y comedias del 8.o programa cómico Fox Sunshine, por las chicas atléticas.

AMERICAN. — **A. Prat 98.**—Matinée, "El ladrón de frac", 7, 8 y 9 por Margarita Courtot. Especial, "El ladrón", por Perla White. Noche, "Amando es cono se vive", por Lotte Neumann.

ODEON. — **A. Barroso 768.** — Matinée, 3 P. M., "Falsificadores ingleses", por Joe Deeb y "Chaplin emigrante". Especial y noche, "En alas del orgullo", por Olivia Tell.

NOVEDADES. — Matinée, final de la serial "Ladrón de frac" y 8.o programa cómico Fox Sunshine. Especial y noche, estreno "Corazón bajo el martinete", por Amleto Novelli y Programa cómico Fox.

EXCELSIOR. — Tres funciones ofrece hoy esta sala del barrio Independencia. Matinée, cuarta función de la atrayente serial "Dedos de seda", por la pareja Margarita Courtot y Jorge Seitz y "Chaplin músico ambulante". Vermouth, "El hábito no hace al monje", creación de la encantadora Bebé Daniels. Noche, el bello poema pasional "En alas del orgullo", creación de la hermosa y elegante Olivia Tell. En las tres funciones "Chapin músico ambulante".

ATENAS.—Matinée, a las 3, "El Conde Impropio", por Luis Bennison y Claire Adams. Selecta, a las 4, "Redención", por Clara Kimball. Especial y noche, "La eterna pregunta", por Lillian Gish Roberto Hanon.

COLISEO NACIONAL. — Matinée, beneficio. Vermouth, "Elisabeth". Noche, "Se vende un chico", por Greighton Halle.

AVENIDA MATTTA. — **Avenida Matta frente a San Isidro.** — Matinée, "El buque maldito", "La gran apuesta" y "Chaplin aristócrata". Especial y noche" "Amando es como se vive", por Lotte Neuman.

DIECIOCHO. — Matinée, "Chaplin en el teatro" y la comedia "Un loco lindo", por Taylor Holmes. Vermouth y noche, la gran producción Paramount de Thos H. Ince "El miedo tirano", creación de Dorothy Dalton.

COLON. — **San Pablo 1297.**—Gran matinée, a las 3 1|2, la serial "Ladrón de frac" o "Dedos de seda", episodios 10, 11 y 12. Especial, a las 6.20, "Ladrón de frac", episodios finales 13 14 y 15. Noche, a las 9.30, estreno de arte latino "El corazón bajo el martinete".

OLYMPIA. — Matinée, escogido programa para los niños. Especial y noche, "Redención", que interpreta Clara Kimball.

RECIEN LLEGADO

Servicios de mesa loza inglesa.
Juegos de lavatorios, id.
Juegos de lavatorios enlozados.
Platitos para helados.
Cuchillería Rodgers.
Cucharas para helados
Cristalería fina.

RECLAME

Aceite Bau, 2 litros,

$ 14.-

Almacén Iquiq

ESTADO 87

REMATE

Del Menaje de Cas

Del señor Arturo Johnson W.

1055 - SAN PABLO - 10

Por ausentarse del país

El Lunes 28 del Pte. a la 1.30 P

A la vista HOY de 10 a 12 M. y de
5 P. M.

Detalles mañana.

RUPERTO VEGA SA

NOTA.--Se arrienda la casa.

INFORMACIONES DEL EXTERIOR

Servicios de nuestros corresponsales especiales, vías Eastern y All America Cables, Inc., de "The Associated Press", vía All America Cables inc. y de la Agencia Havas

EL GOBIERNO BRITANICO ENVIA AL DE FRANCIA UNA NOTA REFERENTE AL TRATADO DE ANGORA

LA COMISION INTERALIADA DESCUBRE 343 TUBOS OBUSEROS EN UNA USINA DE HEIDENAU, EN SAJONIA

UNA COMISION DE OFICIALES BRITANICOS SE DIRIGE A ANGORA PARA NEGOCIAR CON LOS KEMALISTAS

Rusia cree que en breve se reanudarán sus relaciones comerciales con los Estados Unidos

A raíz de sus declaraciones en el Senado, en contra de la ocupación de Marruecos, el general Primo de Rivera es relevado de su puesto de Capitán General de Madrid

El Director del Observatorio del Plata descubre un nuevo planeta

GRAN BRETAÑA

DIARIOS ANTE LA GRA- DAD DE LA SITUACION IRLANDESA

NDRES, 26.— La gravedad situación irlandesa es el he- que más preocupa a los dia- algunos de los cuales forman rdadero coro de protestas la reanudación de las hos- ides en caso de fracasar la ferencia irlandesa.

LA NOTA DEL GOBIERNO BRITANICO AL DE FRANCIA

NDRES, 26. — Contestando bierno francés acerca del do de Angora, el Gobierno o ha entregado al Embade Francia una nota en la según se cree, Gran Bretaera su deseo de obtener maexplicación acerca de las cones y del propósito de ese separado con los kemalis-

opinión británica es que ademas de dar un sevelpe a la solidaridad de los s con el Tratado de Angora, echo que los turcos suman actitud de soberbia arroganhace extremadamente dicualquiera mediación con los , en condiciones modera-

OFRECIMIENTOS DE INLATERRA A IRLANDA

NBRIDGEWELLS (Inglate- 26.— El Lord Canciller Borad, hablando en una Asampública habida en esta ciudad, fesó que no podía, con certeanunciar si la cuestión irlanería solucionada en forma factoria.

o que el Gobierno ha ofrecilos sinnfeiners—agregó— es, una o dos reservas referentes aduanas y facilidades navaxactamente lo mismo que tie- Canadá. Pero no puedo dee ofrecimiento será acep- o no.

REDUCCION DE LAS DEUDAS INTERALIADAS

NDRES 26.—Los diarios alu- la información relativa a l Presidente Harding puede la reducción de las deuteraliadas en un 50 o|o, peabstienen de hacer comensobre el despacho de una por el Gobierno inglés a sobre la cuestión de An-

DISTURBIOS SANGRIENTOS DE BELFAST

FAST, 26.— La lista oficial bajas de la última revuelta protestantes muertos y y 14 católicos muertos ridos.

DE LA FLORA CHILENA

ES, 26. — "The Times" largo estudio a la flora numera sus variedades ularidades, comparando a California.

VICTIMAS DE LOS DISTURBIOS DE BELFAST

NDRES, 26.— Los muertos ltimos disturbios de Belfasta a 28.

NOTA BRITANICA CON RESPECTO A ANGORA

NDRES, 26.— Esta mañana la Embajada la nota refe- Angora. Su espíritu es cormo y registra con placer el hecho de que Francia reconoció al Gobierno de Angora, lo que le permite tener sus manos libres para proseguir una política de cooperación con los aliados, política que será la misma que observe Inglaterra.

Francia se opondrá contra un ataque a la Mesopotamia.

El Gobierno inglés expresa su satisfacción por la seguridad que el Gobierno francés dió respecto a que no hubo intercambio de cartas secretas entre París y Angora.

DESMENTIDO A LA NOTICIA SOBRE CONCENTRACION DE TROPAS BRITANICAS EN CHIPRE

LONDRES, 26.—Contrariamente a lo informado por ciertos diarios, ninguna concentración de tropas británicas se efectúa en Chipre, y no hay proyecto alguno de desembarque en Mersina.

FRANCIA

COMENTARIOS DE LA PRENSA AL DISCURSO DE LORD CURZON

PARIS, 26.—Los diarios al comentar el discurso de Lord Curzon están acordes en la necesidad de se hagan declaraciones francas que no dejen subsistir ningún malentendido en las relaciones franco-británicas.

La mayor parte de los diarios estima que la rpetensión de Curzon de ligar la cuestión naval con la terrestre es un puro sofisma.

"Le Journal" hace notar que el desarme naval tiene por objeto únicamente limitar una competencia ruinosa, mientras que el poder militar de Francia tiende simplemente a asegurar su seguridad continental.

"Le Figaro" hace notar a este respecto que la demanda de Briand, que tendía a obtener la firma de un pacto que diera a Francia las garantías necesarias para limitar sus armamentos, quedó sin respuesta.

Varios órganos de la prensa, especialmente "Le Figaro", sin quierer dramatizar, declaran que el envío de un buque de guerra británico a Mersina, no es un gesto pacífico ni amistoso.

COMENTARIOS DE LA PRENSA PARISIEN SOBRE LOS INCIDENTES DE TURIN

PARIS, 26. — La prensa comenta con calma los incidentes de Turín, atribuyendo la responsabilidad de ellos a la propaganda alemana que se esfuerza en enemistar a Francia e Italia.

Espera que el pueblo italiano podrá ver claro en estas maniobras.

La mayor parte de la prensa lamenta la precipitación de ciertos órganos italianos para acoger falsas noticias hostiles a Francia.

Constatan con agrado el apresuramiento del Gobierno italiano en desmentir estas noticias y en adoptar sanciones.

Expresan la convicción de que los sentimientos manifestados por Della Torretta, son la expresión del deseo sincero del Gobierno italiano de dar a Francia las satisfacciones debidas.

Insisten en la necesidad de combatir la propaganda germánica, que es lo único que impide la entente perfecta franco-italiana.

CARPENTIER ACEPTA BATIRSE CON SIKI

PARIS 26. — Carpentier ha convenido en pelear con Batling Siki en Febrero próximo. Los organizadores han exigido como condición que se deposite una cantidad de dinero como garantía.

AUSTRIA

LA CONFERENCIA DE EMBAJADORES ACEPTA UNA IMPORTANTE SOLICITUD DE AUSTRIA

VIENA, 26. — La Conferencia de Embajadores aceptó el pedido del Austria, referente al retiro de los húngaros de la región de Oldembourg, antes de que se realice el plebiscito, el cual se llevará a efecto inmediatamente después de haber sido ratificado por Austria, el acuerdo de Venecia.

ESPAÑA

EL SEÑOR PRIMO DE RIVERA CONDENA LA OCUPACION DE MARRUECOS

MADRID, 26.— El señor Primo de Rivera en un discurso pronunciado ante el Senado ayer en la tarde, declaró que España debe abandonar Marruecos, diciendo que, a su juicio el norte de Africa no tenía valor militar alguno para España y que lo único que se necesitaba para la unidad del país era Gibraltar.

Ese discurso ha causado una desagradable sorpresa en los círculos del Gobierno, a pesar de que se sabía anteriormente que el señor de Rivera era contrario a la ocupación de Marruecos.

Se espera que el Consejo de Gabinete se ocupará hoy de este asunto aún cuando el Capitán General anunció que había hablado en su calidad de senador y no como General, y que creía haber obrado en interés del país.

Las expresiones empleadas por el General Primo de Rivero en el Senado, han sido condenadas unánimemente en las discusiones habidas en los clubs militares, donde se decía que era imposible abandonar Marruecos mientras que no se hubiera castigado las matanzas de Julio.

El anuncio de que anoche había sido firmado el decreto relevando a Primo de Rivero de su cargo, se esparció como una llama y fué recibida con alegría por todos los oficiales, sea cual fuere su grado.

Primo de Rivero se encuentra ausente de Madrid, revistando las tropas de Alcalá.

EL TRANSPORTE DE SALITRE CHILENO

MADRID 26.—Según "El Financiero" el excesivo precio del salitre chileno está creando una serie de dificultades a los agricultores de España, lo cual hace necesario establecer una línea directa de vapores entre España y Chile para el transporte de este artículo.

Este mismo diario informa que la importación de nitrato se ha duplicado en el año último en que se importaron 134 mil toneladas. En seguida agrega que un servicio regular de vapores traería como resultado una intensificación de las exportaciones españolas, pues los barcos destinados al transporte de salitre podrían llevar productos españoles.

ATAQUES A BERENGUER EN EL SENADO

MADRID, 26.— Hablando en el Senado, el senador señor Burgo Mazo atacó la actuación del general Berenguer, y censuró el recibimiento que se le ha hecho en Madrid.

El jefe del Gabinete señor Maura justifica este recibimiento, diciendo que al general Berenguer debe mantenérsele su prestigio.

CAPITAN GENERAL DE MADRID

MADRID, 26. — El General Orozco ha sido nombrado Capitán General de Madrid en reemplazo del General Primo de Rivera.

ITALIA

MANIFESTACIONES ANTI-FRANCESAS EN TURIN

TURIS, 26.— Trescientos soldados han sido llamados y repartidos en diferentes partes de la ciudad para preservar el orden en vista de las manifestaciones antifrancesas a que han dado lugar las falsas publicaciones de los diarios italianos acerca de la Conferencia de Washington.

El populacho quemó públicamente la bandera francesa, en medio de grandes manifestaciones de hostilidad.

LAS NEGOCIACIONES CON LOS KEMALISTAS HABRIAN FRACASADO

LONDRES, 26. — Los diarios anuncian que las negociaciones entre los italianos y los kemalistas habrían sido rotas.

EN LA EMBAJADA DE CHILE

ROMA, 26.— Su Santidad el Papa administrará la primera comunión a la hija del Encargado de Negocios de Chile.

Después se seguirá una recepción en el local de la Embajada.

REGLAMENTACION DEL EJERCITO

ROMA, 26.— En la tarde se reunió una comisión, en representación del ejército y de la marina, presidida por el Ministro de Guerra, la que informó respecto a la composición del Consejo Superior del ejército y estudió su reglamentación definitiva.

UN GRUPO DE ESTUDIANTES INTENTA ATACAR LA EMBAJADA FRANCESA

ROMA, 26.— La policía dispersó un grupo de estudiantes que intentó dirigirse a la Embajada francesa.

DEMOSTRACIONES ESTUDIANTILES CONTRA FRANCIA

PARIS, 26.— "Le Temps", dice que en Nápoles los estudiantes confeccionaron y quemaron una bandera con los colores franceses.

MANIFESTACIONES ANTI-FRANCESAS EN NAPOLES

NAPOLES 26. — Manifestantes anti-franceses, en su mayoría estudiantes fascitas, después de recorrer las calles principales gritando "abajo Francia" se dirigieron a atacar el consulado francés, sosteniendo un encuentro con una numerosa patrulla policial.

Como resultado de este encuentro quedaron varios heridos.

DINAMARCA

FRACASO DE LAS NEGOCIACIONES RUSO-DANESAS

COPENHAGUE, 26. — Las negociaciones ruso-danesas fracasaron.

ALEMANIA

EL DESCUBRIMIENTO DE 343 TUBOS OBUSEROS POR LA COMISION INTERALIADA

PARIS, 26.—Despachos de Berlín dan a conocer las circunstancias en que fueron descubiertos por la Comisión Interaliada 343 tubos obuseros.

En una usina de Heidenau (Saxe) los oficiales aliados habían notado indicios muy sospechosos, especialmente la presencia de una gran muralla de cal y ladrillo de un largo subterráneo.

A las preguntas de los oficiales, el director de la usina contestó que no había absolutamente nada detrás del muro.

Volviendo algunos días después, los oficiales constataron que el muro, aunque artificialmente manchado y cubierto de telas de arañas, estaba tan blando que podía hundirse con el dedo.

El director de la usina intentó atribuír esta singularidad a las condiciones meteorológicas, pero, presionado por las preguntas de los oficiales, y dándose cuenta de su gran responsabilidad, terminó por confesar donde estaba el material que se acababa de sacar de ese escondrijo, para transportarlo a otra parte, y que se componía de 343 tubos obuseros de 105 milímetros, estando todos listos para ser montados sobre cureñas, todo lo cual constituía armamento suficiente para 28 divisiones.

Se recuerda que recientemente la Comisión Interaliada descubrió también 150 tubos obuseros del mismo calibre, pero que no estaban provistos de la culata de mecanismo.

HUNGRIA

BETHLEN ORGANIZARA EL NUEVO GABINETE

BUDAPEST, 26.— El Regente encargó al Conde Bethlen la organización del Gabinete.

GRECIA

LOS ARMENIOS DE SIRIA Y CILICIA

ATENAS, 26.— Los altos comisarios franceses en Siria y Cilicia decidieron prohibir la partida de los armenios.

JOUTARD
ES EL MEJOR
CIGARRILLO

RUSIA

LAS RELACIONES COMERCIALES CON LOS ESTADOS UNIDOS

LOS SOVIETS ESPERAN SER INVITADOS A LA CONFERENCIA DE WASHINGTON

MOSCOU, 26.— Los funcionarios del Soviet esperan que se producirá muy en breve la reanudación oficial de las relaciones comerciales con Rusia o, por lo menos, esperan que habrá negociaciones para establecer una especie de Convenio comercial.

Se menciona el nombre de Litvinoff como posible titular del puesto de Comisario Comercial en los Estados Unidos y aún de Embajador.

También se menciona el nombre de Ludwing Martens, como candidato a la representación en los Estados Unidos, en caso de que se llegue a un acuerdo comercial o que Norte-América reconozca el Soviet de Rusia. Martens tiene actualmente a su cargo la sección minas del Consejo Económico de Moscow y, recientemente, efectuó una extensa jira por los distritos mineros de la Rusia europea y de Siberia.

La Conferencia celebrada en Darien, entre los representantes de la República de Extremo Oriente y los del Japón es considerado como el posible camino por el cual los funcionarios sovietistas pueden ser admitidos a los Estados Unidos. En esa Conferencia el Gobierno de Moscou estará representado extra-oficialmente y, en esa reunión se tratarán asuntos tan estrechamente relacionados con los problemas de Extremo Oriente que considera la Conferencia de Washington que los funcionarios maximalistas esperan que de ella resultará una invitación al Soviet de Rusia para que envíe sus representantes a Washington.

ASIA MENOR

MEDIDAS DE LAS AUTORIDADES GRIEGAS CONTRA LOS SILECIANOS

ESMIRNA, 26. — Las autoridades griegas se han opuesto a que desembarquen los refugiados silecianos, tanto en Esmirna como en otros puertos que Grecia ocupa en el Asia Menor.

ASESINATO DE UN EX-MINISTRO DE DJEMAL BAJA

CONSTANTINOPLA, 26.— Kabour, ex-Ministtro de Djemal Bajá, que ordenó la matanza en Siria, durante la guerra, fué asesinado.

OFICIALES INGLESES PARTEN A ANGORA A NEGOCIAR CON LOS KEMALISTAS

CONSTANTINOPLA, 26.— Cuatro oficiales superiores ingleses se dirigieron a Angora con el objeto de tratar con los kemalistas.

JAPON

UN MOMENTO DECISIVO EN LA HISTORIA DEL JAPON

NUEVA YORK 26. — El nombramiento de Hiro Hito como Regente del Japón indica la intención por parte del trono japonés de poner fin a la lucha que actualmente reina entre los liberales y militaristas de Tokio sobre la política de la conferencia.

Hiro Hito puede adoptar inmediatamente alguna decisión importante en pro o en contra de la democracia de los liberales que fueron los que aceptaron el plan de Mr Hughes o de los militaristas que ahora insisten en un aumento de un 10 por ciento de la proporción naval japonesa. Hiro Hito deberá pronunciar el veredicto.

Si se decide en favor de los liberales significará que el Japón procura alejarse de las influencias militaristas, persiguiendo una nueva era de libertad. Si apoya la política de los reaccionarios el peligro será muy grave para los Estados Unidos y los intereses extranjeros en el Pacífico.

Las decisiones del trono japonés serán decisivas lo que es beneficioso para el mundo que necesita definir la situación amenazante en esta parte del globo. El viaje que hizo Hiro Hito recientemente a Europa le habrá dado ideas de cómo trabajan las democracias del Viejo Mundo.

Los miembros de la casa real anunciaron hace poco que el viaje del Príncipe haría prosperar el liberalismo del Japón. Ahora se espera que Hiro Hito justificará esta predicción. — **Mason.**

ESTADOS UNIDOS

EL PROCESO DE ROSCOE ARBUCKLE

SAN FRANCISCO 26.— En la audiencia de hoy se hicieron conocer los relatos de las fiestas galantes y sociales en que Virginia Rappe sufrió ataques histéricos en que se rompía el vestido y también para probar que la Rappe se colocaba en estado anormal apenas bebía algunas copas de licor,

Se ha pedido fuerza policial para resguardar la sala de audiencia donde la muchedumbre está formada en su mayoría de mujeres.

PROYECTOS DE ENMIENDA DE LA LEY JONES

WASHINGTON 26.—La Casa Blanca ha anunciado que el Presidente Harding pedirá al Congreso la enmienda de la ley Jones sobre navegación en forma de poder evitar la necesidad de anular los tratados comerciales.

NUEVAS LINEAS DE NAVEGACION A SUR-AMERICA

NUEVA YORK 26.—El corresponsal de "The Herald" en Norfolk declara que Mr. Henry Ford está reconociendo ese punto para establecer una línea de navegación a Sur-América, cuyo punto terminal norte sería Hampton Roads.

Se informa que Mr. Ford está considerando la posibilidad de comprar barcos a la junta de navegación.

EL GENERALISIMO DIAZ, EN SAN FRANCISCO

SAN FRANCISCO, 26.— El Generalísimo italiano Armando Díaz, fué recibido oficialmente por la Municipalidad.

BRASIL

ENCUENTRO ENTRE EL PUEBLO Y LA POLICIA

RIO DE JANEIRO, 26.— Con ocasión de celebrarse un mítin en favor de la candidatura de Nilo Pecanha a la Presidencia de la República, se trabó un conflicto entre el pueblo y la policía, la cual hizo disparos.

Algunos de los disparos dieron en las ventanas del diario "Correiro de Manha". Se ignora si hay víctimas.

PROPAGANDA DEL BRASIL EN EL EXTRANJERO

RIO DE JANEIRO, 26. — El Senado estudia un plan para intensificar la propaganda del Brasil en el extranjero. Con este fin se establecerá en el exterior una Press Bureau, que suministrará todas las informaciones que le sean pedidas.

GUATEMALA

ASESINATO DEL DIRECTOR DE "EL DEMOCRATA"

GUATEMALA, 26. — Alfredo Conde, director del diario "El Demócrata", órgano del Partido Liberal Federal, fué asesinado. El asesino fué capturado.

PERU

BANQUETE A LOS FINANCISTAS NORTEAMERICANOS

LIMA, 26.— El Ministro de Fomento dió un banquete a los financistas norteamericanos.

EL ANIVERSARIO DE LA BATALLA DE TARAPACA

LIMA, 26.— Hoy ha sido día feriado con motivo del aniversario de la batalla de Tarapacá. Hubo grandes fiestas. Con gran entusiasmo se efectuó un desfile cívico-militar.

EL MONUMENTO AL SOLDADO DESCONOCIDO

LIMA, 26.— Se efectuó la colocación de la primera piedra al monumento del soldado desconocido, que se erigirá en el Morro Solar.

En este acto pronunciaron discursos el Presidente Leguía y el Ministro de la Guerra.

ARGENTINA

DESCUBRIMIENTO DE UN NUEVO PLANETA

BUENOS AIRES, 26.— El profesor Harttmann, Director del Observatorio de La Plata, ha descubierto un planeta que circula entre las órbitas de Júpiter y Marte.

El planeta es ahora visible en la constelación de la Ballena.

FONOLAS PATHE

Al examinar las caracteristicas y procurar explicarse por qué la Fonola Pathé es universalmente reconocida como máquina parlante de valor intrínseco muy elevado, hallará Ud. desde luego que su hermoso diseño y su máquina inimitable es uno de los motivos más importantes. Adquirir una Fonola Pathé es signo de distinción.

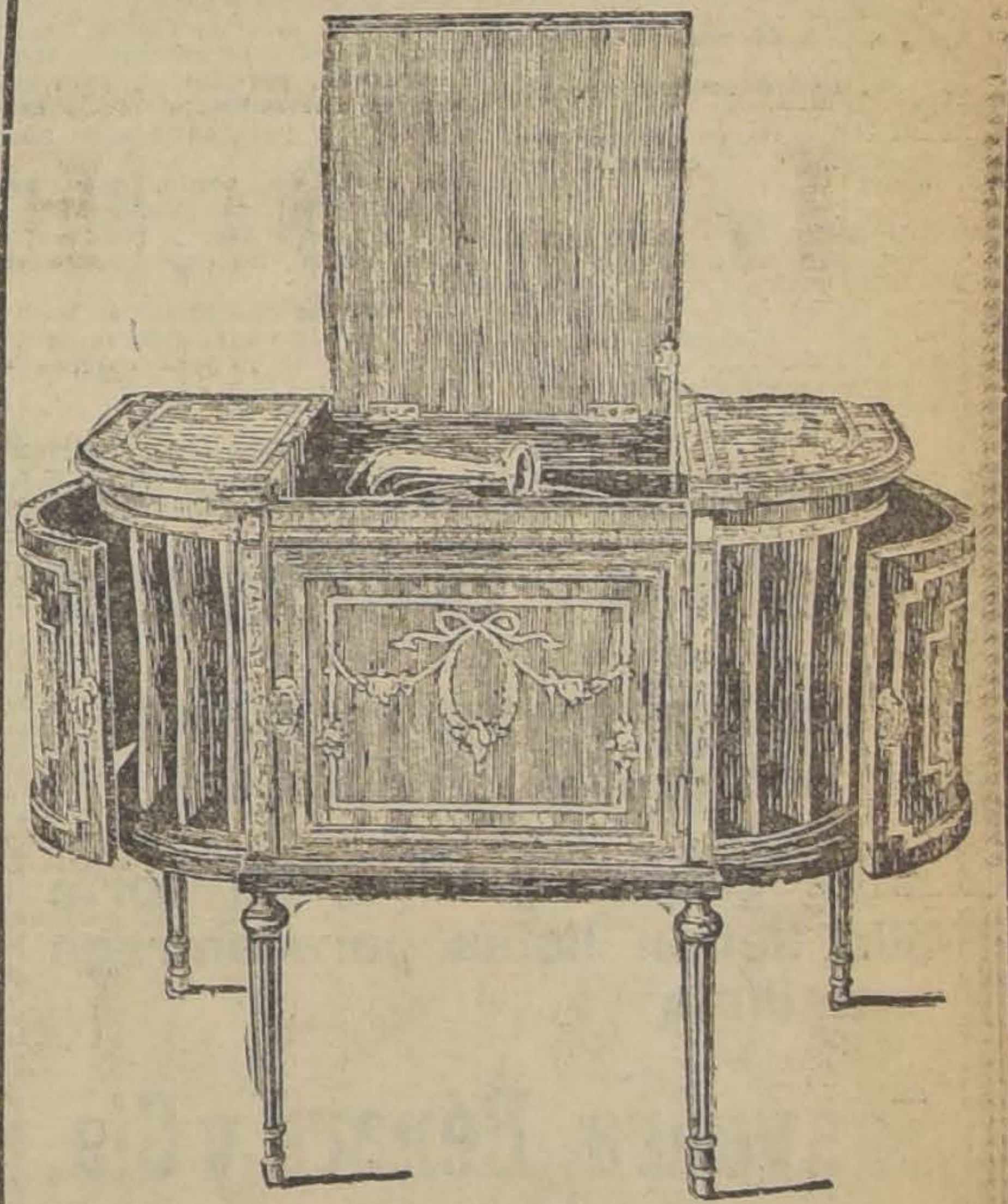

Con facilidades de pago entregamos nuestras Fonolas, garantidas y accionadas con agujas de zafiro de duración eterna. Gran rebaja de precios.

Solicite catálogos.

UNICOS AGENTES
SIMON HNOS.
Bandera esq. Sto. Domingo -:- Casilla 29 -:- Santiago

DISTRIBUIDORES:
Casa Francesa, Santiago
Doggenweiler, Arturo Prat 166
en Concepción: Harosteguy Hnos & Cía.
en Talca: Arturo Jabalquinto
en Valdivia: Marco A. Lopetegui
en Iquique: Alvarez & Chocano
en Valparaiso: Casa Francesa

En Linoleums
Incrustados

Tenemos la más hermo- variedad. Hay un es- para cada gusto y un ño para cada objeto. Así sean para Salón, Coedor, Escritorio, Dormirio, Hall, Salas de Ba- etc.

Anticipamos que nues- Linoleums son de sosaliente calidad y sus cios son bajos.

Morrison & Co.
umada 65-67—Santiago
Departamento especial

SILOS "KING"

no admiten competencia. Son los más seguros, económicos y baratos. Se recomiendan por sí solos.

Picadoras de Ensilaje
"DEERING"

son las mejores. Son máquinas resistentes, de gran capacidad y económicas en fuerza motriz. Cada dueño de una de estas máquinas es nuestro mejor propagandista.

Saavedra, Bénard & Cía.

LLEGO LA SEDA EN MADEJONES
Para tejer a palillo, lindo surtido en colores de moda

Otto Fuhrimann
CALLE LAS ROSAS 1123
CASILLA 1229 TELEFONO 1785

OFERTAS FINANCIERAS HECHAS AL GOBIERNO

BUENOS AIRES, 26.— El Ministro de Hacienda ha recibido comunicaciones de los banqueros norteamericanos en que expresan las condiciones de la plaza de Nueva York, las que mejoran sensiblemente. El mercado de títulos argentinos ofrece excelentes perspectivas a los banqueros, los que anuncian presentarán al Gobierno argentino propuestas para la ampliación del préstamo realizado anteriormente.

También se expresa el deseo de colocar un empréstito con el que podría el Ejecutivo consolidar la deuda.

EL TRANSPORTE "GUARDIA NACIONAL" LLEGA A SANTA CRUZ

BUENOS AIRES, 26.— Llegó a Santa Cruz el transporte "Guardia Nacional", trayendo refuerzos. Se ha iniciado el avance en dirección a Paso Ibáñez.

EL ASESINATO DEL GOBERNADOR DE SAN JUAN

SAN JUAN, 26.—La policía efectuó nuevas detenciones. Reina tranquilidad. El dueño de casa en donde se reunieron los asesinos, confesó haber arrojado una bomba de mano. Se espera en breve un completo esclarecimiento del crimen.

PRESIDENTE DE LA UNIVERSIDAD DE LA PLATA

BUENOS AIRES, 26.— El señor Nazar Anchorena ha sido elegido presidente de la Universidad de La Plata.

AMPLIACION DE UN EMPRESTITO

BUENOS AIRES, 26.— El Gobierno proyecta ampliar el último empréstito de cincuenta millones de dólares.

COMUNICACION DEL JEFE DE LAS FUERZAS DESTACADAS EN SANTA CRUZ

BUENOS AIRES, 26.— El jefe de las fuerzas destacadas en Santa Cruz, coronel Varela, ha comunicado a la Cancillería que ha obtenido, sin recurrir al empleo de la fuerza, que los revoltosos de Paso Ibáñez pusieran en libertad a los estancieros y empleados que tenían secuestrados.

El Canciller pondrá esta noticia en conocimiento de los representantes de Inglaterra, Estados Unidos y Dinamarca, que se interesan por los súbditos de sus respectivos países.

TEMBLOR EN CATAMARCA

BUENOS AIRES, 26.— A las 10 de la mañana se registró en Catamarca un gran temblor, en dirección sudoeste, causando gran alarma entre la población.

LOS ASESINOS DEL GOBERNADOR DE SANTA CRUZ

BUENOS AIRES, 26.—Solamente tres de los detenidos con motivo del asesinato del gobernador de San Juan se han declarado autores del hecho.

Se considera muy próximo el esclarecimiento de la tragedia.

Informaciones comerciales

LOS CAMBIOS

NUEVA YORK, 26.— Se han fijado hoy los siguientes tipos de cambio:

Gran Bretaña, 3,9912 dólares por libra esterlina.

Francia, 6.95 centavos oro por franco.

Italia, 4.07 centavos oro por lira.

Suiza, 19 centavos oro por franco.

España, 13.88 centavos oro por peseta.

Suecia, 23.50 centavos oro por corona.

Noruega, 14.25 centavos oro por corona.

Dinamarca, 18.40 centavos oro por corona.

Alemania, 0.35 centavo oro por marco.

Austria, 0,0312 centavo oro por corona.

Japón, 48 centavos oro por yen.

Argentina, 73.37 centavos oro por peso.

INFORMACIONES COMERCIALES DE LA SEMANA

NUEVA YORK, 26.— El mercado de trigo se ha manifestado durante toda la semana con tendencia al alza.

El maíz, en cambio, aún cuando ha estado más firme que la avena, se manifiesta indeciso, habiendo fuertes existencias y pequeña demanda.

El mercado de cueros ha sido tranquilo aún cuando hay buenas expectativas. El cuero seco común ha sido escaso y del curtido los manufactureros están abastecidos.

El lino ha estado más firme debido a la mayor demanda de la Argentina. Se considera que los cálculos del Gobierno son exagerados.

El mercado de valores ha sido irregular; las acciones han estado pesadas, pero la demanda de bonos ha sido normal.

Las nuevas emisiones internas y externas, comprendiendo los empréstitos municipales y franceses han sido fácilmente cubiertas.

El anuncio del próximo pago de las reparaciones alemanas no ha logrado estabilizar el marco.

LAS COTIZACIONES EN CHICAGO

CHICAGO, 26.—El mercado de cereales abrió hoy a medio día, fácil, con las siguientes cotizaciones:

Maíz, por bushel, para entrega en Diciembre, a 48 3|4 cetavos oro, y para entrega en Marzo, a 54 3|8. a cotización máxima fué de 49 3|8 centavos oro, y la mínima de 48⅝.

La avena, por bushel, para entrega en Diciembre, a 32 7|8 centavos oro; y para entrega en Marzo, a 38 1|8.

La carne de cerdo, por libra, para entrega en Diciembre, a 14.25 centavos oro; y para entrega en Marzo, no experimentó variación.

La semilla de lino, por bushel, para entrega en Diciembre, a 181 centavos oro; y para entrega en Marzo, a 187.

El mercado del trigo abrió a medio día, fácil, siendo las siguientes sus cotizaciones, por bushel: para entrega en Diciembre, 110 5|8 centavos oro. Su cotización máxima fué de 111 1|2, y la mínima, de 110 3|8.

Las cotizaciones con que cerró el mercado, para entrega en Diciembre, fueron las siguientes: Maíz, por bushel, 49 centavos oro; avena, por bushel, 33 3|8 centavos oro; carne de cerdo, por libra, 14.65 centavos oro; y trigo, por bushel, 112 1|4 centavos oro.

LAS COTIZACIONES EN NUEVA YORK

NUEVA YORK, 26.—El algodón corriente, para entrega inmediata, se cotizó a 18 centavos oro la libra, y para entrega en Febrero, a 17.57.

La cotización del fierro no tuvo variación.

LA CONFERENCIA SOBRE LIMITACION DE ARMAMENTOS Y CUESTIONES DEL PACIFICO Y DE EXTREMO ORIENTE

El Comité de Asuntos de Extremo Oriente aprueba, en principio, el retiro de las oficinas postales extranjeras en China. — Continúa el estudio de los detalles del plan propuesto por Mr. Hughes para el desarme naval. — Se considera probable el viaje de Mr. Lloyd George a Washington

EL RETIRO DE LAS OFICINAS POSTALES EXTRANJERAS EN CHINA

WASHINGTON, 26.— El Comité de Asuntos de Extremo Oriente, aceptó hoy, extra-oficialmente, en principio, el retiro de las oficinas postales extranjeras establecidas en territorio chino.

Se ha nombrado un sub-Comité autorizado para estudiar los detalles de ese plan y redactar la moción que se presentará al respecto.

Se informa que el acuerdo extra-oficial para retirar esas oficinas de correos no es definitivo, pero que el sub-Comité que tiene a su cargo la cuestión, será guiado por las expresiones generalmente favorables a esa conclusión.

En la sesión de hoy de los representantes de las nueve potencias interesadas se tratará la cuestión de la abolición gradual de la extraterritorialidad que fué aceptada ayer en principio.

Mr. HUGHES CONFERENCIA CON EL PRESIDENTE HARDING

WASHINGTON 26.— Mr. Hughes conferenció esta mañana una hora con el Presidente Harding, informándole acerca de las deliberaciones de la delegación norteamericana a la Conferencia sobre Armamentos.

El Secretario de Estado, al salir de la Casa Blanca declaró que se celebrará otra sesión plena de la Conferencia tan pronto como esté listo el trabajo.

LA POSIBILIDAD DEL VIAJE DE Mr. LLOYD GEORGE A WASHINGTON

LONDRES, 26.— Numerosos mensajes han sido recibidos en Downing Street, encareciendo la concurrencia de Mr. Lloyd George a la Conferencia de Washington.

Se informa que si se puede llegar a un arreglo que permita a las negociaciones irlandesas continuar sin interrupción durante su ausencia, es probable que el Premier se embarque con destino a los Estados Unidos el 3 de Diciembre.

La impresión dominante es que Mr. Lloyd George está profundamente afectado por la actitud asumida por la delegación francesa en la Conferencia, y que desea ardientemente ir a Washington, esperando poder ejercer allí una influencia favorable.

LA REUNION DEL COMITE DE ASUNTOS DEL PACIFICO Y DE EXTREMO ORIENTE

WASHINGTON, 26. — (Oficial).—El Comité encargado del estudio de los asuntos del Pacífico y de Extremo Oriente se reunió esta mañana a las diez y media en el edificio de la Unión Panamericana, discutiendo la cuestión de las oficinas de correos extranjeros en China, siendo la opinión del Comité que esas oficinas deben ser retiradas tan pronto como las circunstancias lo permitan.

Un Sub-Comité formado por los señores Lodge, Geddes, Viviani, Hani Nara y Sze fué constituído para redactar la moción que, al efecto, someterán al Comité pleno en su próxima reunión. Dicho Sub-Comité se reunirá hoy mismo a las tres de la tarde.

El Comité que tendrá a su cargo el estudio de la extraterritorialidad, propuesto en la sesión de ayer, será compuesto de las siguientes personas: Mr. Lodge, por los Estados Unidos; Mr. Pearce, por el Imperio Británico; M. Sarraut, por Francia; el señor Ricci, por Italia; Hani Nara, por el Japón; M. De Wouters, por Bélgica; Chung-Hui-Wang, por China; Van Karnebeek, por Holanda; y el Capitán de Vasconcellos, por Portugal.

El Comité suspendió su sesión y se volverá a reunir el Lunes a las 11 de la mañana.

LOS PRINCIPALES PROBLEMAS EN ESTUDIO

WASHINGTON 26. — Los expertos navales que tienen a su cargo el examen de los detalles del plan norteamericano de reducciones navales, han hecho tales progresos, que algunos delegados esperan que en breve podrá reunirse otra sesión plenaria para permitir a los delegados japoneses y británicos presentar sus contraproposiciones en forma concreta.

Se dice que los expertos navales británicos y norteamericanos han terminado completamente el estudio de los puntos técnicos incluídos en las proposiciones de Mr. Hughes. Sin embargo, los japoneses continúan aún estudiando las estadísticas y hechos presentados.

Se anuncia que los británicos estiman altamente satisfactorios los progresos realizados; pero sus delegados no indicarán la tendencia de las opiniones de los expertos más allá de manifestar que es seguro que la cuestión de los submarinos será uno de los puntos principales de cualquier acuerdo a que se llegue.

Se dice que en Gran Bretaña hay la fuerte creencia de que la conferencia no podrá ser considerada como un éxito si no se toma alguna acción para determinar el tamaño y naturaleza de las futuras embarcaciones submarinas, en la misma forma en que se ha propuesto para las flotas de superficie.

La declaración de que los británicos están dispuestos a presentar sus conclusiones a la Conferencia, ha seguido la aseveración de que los norteamericanos no han encontrado, en las estadísticas presentadas por los japoneses, cosa alguna que los haga apartarse de la proposición propuesta por los Estados Unidos para fijar el tonelaje respectivo de las tres flotas.

Los funcionarios de la Conferencia, según se cree, estiman que la atención de los delegados puede divergir desde los problemas del Extremo Oriente a las cuestiones navales, sin que ello signifique una complicación de los procedimientos de la Conferencia.

Se dice que los delegados norteamericanos están ámpliamente satisfechos de los progresos realizados hasta la fecha en las negociaciones referentes al Extremo Oriente; pero que están ansiosos de ver las negociaciones relativas a las reducciones navales salir de la esfera de los comitées, a fin de que haya un cambio más definido de opiniones entre aquellos de quienes dependen, en la actualidad, las decisiones finales.

A pesar de que no se ha hecho mención alguna oficial, en el Comité, de la insinuación del Presidente Harding de continuar la Conferencia en una forma internacional y permanente, este asunto ha sido tratado con especial interés en las conversaciones privadas habidas entre los delegados.

Las únicas indicaciones que se tienen acerca de la posible actitud de las otras naciones, han sido la de M. Viviani, quien declaró que ésa era una insinuación no solamente "elevada", sino también práctica, mientras que un delegado británico ha manifestado que hay que acercarse con mucho tino a la Asociación de Naciones, mientras que el Congreso norteamericano no haya definido su actitud al respecto. "Gran Bretaña está ansiosa como la que más, — dijo ese delegado, — de participar en cualquier movimiento que tienda hacia la paz del mundo; pero es obvio manifestar que la insinuación del Presidente Harding es una cuestión más o menos interna de los Estados Unidos, sobre la cual sería impropio que los delegados expresaran su opinión mientras no se haya preparado en detalle y que el Congreso norteamericano haya resuelto acerca de algún programa definido que cuente con toda la aprobación del pueblo de los Estados Unidos".

DESPACHO DE SCHANZER AL MINISTERIO DE RELACIONES DE ITALIA

ROMA, 26.—Schanzer dirigió al Ministro de Relaciones el despacho siguiente "En vista de las cuestiones que se han llevado a la Cámara y al Senado, Vuestra Excelencia puede desmentir la invención insensata de un diario inglés. El pretendido incidente entre Briand y yo no existe. La discusión de la Comisión fué siempre viva pero correcta. Briand afirmó de nuevo el punto de vista francés, y yo afirmé de nuevo el punto de vista italiano. Briand no pronunció palabra alguna que pudiera ser ni siquiera remotamente ofensiva para Italia".

LA CONFERENCIA PODRA TERMINAR A FINES DE DICIEMBRE

WASHINGTON 26. — Los miembros de varias delegaciones, han sugerido extraoficialmente esta noche que la conferencia continúe sus tareas los días de feriado de Navidad, sin interrupción. Estos delegados han declarado que las negociaciones avanzan con tanta lentitud que la conferencia, sólo podrá terminar a fines de Diciembre.

VALPARAISO

LAS FIESTAS EN EL ANIVERSARIO DEL CLUB DE REGATAS

El banquete en los salones del club

Los resultados de las pruebas

En las primeras horas de la tarde de ayer los remolcadores "Kookabura" "Rebeca", "Marta" y "Cóndor" y el escampavía "Gálvez" se encontraban en los alrededores del muelle de la Compañía Sur-Americana de Vapores, para recibir a las numerosas familias y delegacones de todos los clubs que concurrirían a presenciar las regatas con que celebraba sus bodas de plata el Club de Regatas de Valparaíso.

Se inició el programa con un desfile de todas las embarcaciones que posee el Club de Regatas Valparaíso, seguido por los guigues de los demás clubs que tomaron después parte en las competencias.

Después del desfile se procedió al bautizo del guigue "Leucoton", recientemente construido para el Club de Regatas Valparaíso, ceremonia que revistió gran solemnidad.

Se dió comienzo a las regatas, obteniéndose los siguientes resultados en todas las pruebas:

500 metros, Premio Valparaíso Sporting Club.—Veteranos contra novicios. Ganaron los veteranos, cuyo guigue iba tripulado por los señores Cale, Sieverson, Hoyl, Toro, Grepp, Walbaun y Balbontín.

1,500 metros.—Premio Róbinson y La Madrid.—Valparaíso versus invitados:

1.o Alpone, del Club Italiano.
2.o Saint Andrews, del Club Británico.
3.o Hispania, del Club Ibérico.
4.o Galvarino, del Club Valparaíso.

1,000 metros.— Interna.— Premio Club de Regatas Valparaíso:

1.o Galvarino.
2.o Saint Andrews.
3.o Colocolo.
4.o Leucontón.

1,000 metros.—Valparaíso versus invitados.—Premio Liga Contra el Alcoholismo:

1.o Alpone, del Club Italiano.
2.o Saint Andrews, del Club Británico.
3.o Galvarino, del Club Valparaíso.
4.o Hispania, del Club Ibérico.

500 metros.—Interna. — Premio Club de Regatas Valparaíso:

1.o Colocolo.
2.o Galvarino.
3.o Leucotón.

1,000 metros.— Interna. —Premio Club de Regatas Valparaíso:

1.o Galvarino.
2.o Villamil.
3.o Colocolo.
4.o Leucotón.

Las regatas terminaron en las últimas horas de la tarde y fueron presenciadas desde los malecones por millares de personas, que siguieron con interés el desarrollo de las diferentes pruebas.

El banquete

En la noche se sirvió en los salones del Club de Regatas, que habían sido transformados en amplio comedor, el banquete con que sus socios celebraban sus bodas de plata, asistiendo todos ellos y numerosos invitados de los diversos clubs de regatas y algunas autoridades.

A los postres ofreció la manifestación el presidente del Club don Exequiel Cale Román, siguiéndole en el uso de la palabra varios representantes de los clubs de regatas y representantes de la prensa.

El proceso de la policía

La Corte de Apelaciones confirmó la sentencia en el proceso que se seguía desde el año 1912 a los jefes de la policía de Valparaíso, sobreseyendo definitivamente en favor del ex-Prefecto señor Alberto Morales y del ex-jefe de la Sección de Seguridad señor Carlos Alamos y demás reos comprometidos, con excepción del comisario Santiago Jaramillo, que fué sobreseído definitivamente en muchos puntos, pero sólo temporalmente en otros.

Movimiento marítimo

Ayer entró el Ultima Esperanza de Coronel.

Ayer debieron salir:
El Itata para Arica.
El Cachapoal para Lota.
El Cinyo Maru para el norte y Hong-Kong.

Mañana saldrán:
El Imperial para Panamá.
El Ortega, para España, Francia y Liverpool.

El Martes saldrán:
El Perú para Guayaquil.
El Cauca para Arica e intermedios.

El Embajador norteamericano

Se encuentra en esta ciudad el Embajador de Estados Unidos de Norte América, Excmo. señor William Collier, acompañado del Secretario de la Embajada, señor Bradley Campbell.

INFORMACIONES DEL INTERIOR

ÑUBLE

LA FIESTA DEL CABALLO CHILENO

Ayer se inicia el programa de festejos

Su celebración alcanza gran brillo y lucimiento

Un verdadero acontecimiento resultó el desarrollo del programa confeccionado para celebrar la fiesta del caballo chileno.

El hermoso local arreglado exprofeso en la Quinta Agrícola, para la celebración de la fiesta, encontrábase totalmente ocupado por una numerosa concurrencia.

A las 9 de la mañana se dió comienzo al desarrollo del programa, en el cual figuraba la designación de premios para los mejores animales presentados.

Otro número de gran interés fué las corridas de vacas, dando lugar a animadas y variadas escenas que fueron muy aplaudidas por la numerosa concurrencia.

Fué muy del agrado del público el valioso concurso prestado por la Escuela de Carabineros y del Regimiento Guías, de Concepción, cuya venida a esta ciudad, desde el primer momento, contribuyó en buena parte a despertar el interés que existía por presenciar este torneo que tan brillante éxito ha alcanzado.

La animación que ha reinado durante todo el tiempo en que ha durado el desarrollo de las fiestas ha servido de medida para apreciar el interés que van despertando en el público en general esta clase de torneos que son la mejor prueba del progreso que van alcanzando las provincias.

Ha sido muy celebrada la concurrencia a este torneo de numerosas y conocidas personas de las provincias cercanas, las que no sólo contribuyeron a darle mayor realce y lucimiento a las fiestas, sino que también enviaron escogidos lotes de animales.

En el local donde se celebró el torneo se exhiben algunas máquinas agrícolas de casas como Saavedra Benard y Co., Gibbs y Co.

Agregado naval japonés

Ha llegado a este puerto el Adicto Naval a la Legación del Japón, capitán de corbeta señor Keinosuke Keda.

En los Padres Franceses

En la tarde de ayer a las cinco se llevó a efecto la solemne repartición de premios a los alumnos más distinguidos durante el año escolar en el Colegio de los Padres Franceses.

Precedió al acto una revista de gimnasia presentada por el teniente Contador del Regimiento Maipo, que demostró que sus alumnos estaban muy bien preparados.

Se procedió a la repartición de premios, presidiendo el acto el Obispo monseñor Eduardo Gimpert, gobernador eclesiástico de Valparaíso.

La redondilla en este puerto

El director del Territorio Marítimo ha repartido la siguiente invitación:

"Con el fin de estudiar una proposición del capitán de navío señor Arturo Acevedo, actualmente en Antofagasta, sobre reglamentación de las naves mercantes nacionales y extranjeras, en las faenas de carga y descarga en los puertos de la República, estimaré a usted se sirva concurrir a esta dirección, el Lunes 28 del presente, a las 3 P. M., a una reunión que se llevará a efecto con tal objeto.

Se recomienda la asistencia para prevenir reclamos y dificultades futuras.

Saluda a usted.—(Firmado): **Miguel Aguirre**, contralmirante director del Territorio Marítimo".

Camino plano de Valparaíso

Ayer celebró sesión la Municipalidad de Viña del Mar para ocuparse de las propuestas presentadas para la construcción del Camino Plano de Viña del Mar a Valparaíso, en la sección comprendida entre el Cauce y Miramar.

Se acordó reunirse el Martes próximo para resolver en definitiva sobre el particular. A esta sesión concurrirá el Intendente de la provincia y el delegado gerente de la Compañía de Tracción Eléctrica.

TARAPACA

(De nuestro corresponsal, por telégrafo)

IQUIQUE, 26. — **Exportación de salitre.**— Durante la presente semana la exportación salitrera alcanzó a 66,990 quintales métricos, 90 kilógramos. Por Caleta Buena no hubo embarque.

COMPR

Brillantes, perlas, oro
falonia y toda joya d
or. pago el más alto p
y al contado.

Delicias 851

"La Equitati

Alamb

para Past

Alambre de pú
Horquetas.
Rastrillos.
Palas con man
Palas sin mang
Azadones.
Chuzos de acer
Picotas.
Azapicos.
Azahachas
Combos de ace
Clavos de alamb
Clavos cortados
Azufre sublima
Salitre.

Ofrecemos a
precios más b
de plaza.

Mercerí
Pa

DELICIAS
Teléfs. 324 y
DEZA Y L

Segadoras - Engavilladoras

"DEERING"

para cebada y trigo, de corte alto, tienen listas para entrega inmediata

Saavedra, Bénard y Cía.

LA VENCEDORA

CIGARRILLOS HABANOS SELECCIONAD

80 Cts. La Cajetilla

Productores de Vi

Para Compañías de Seguros de Valparaíso, trabajar zonas austral y norte, necesítase. Pormenores:

Casilla 4040 o 31

VALPARAISO

BRISTOL HOTEL

MAPOCHO 1114 — TELEFONO 3958 CENTRAL — CASILLA 3996 — FRENTE A LA ESTACION MAPOCHO

Este moderno Hotel, ya ha abierto sus amplios comedores de temporada, en su primer piso. Cocina de primer orden, preparada para grandes banquetes, con personal competente dirigido por su propio dueño.

Buffet de la Estación para té y café, abierto de 6 A. M. a 12 P. M. para la llegada y salida de trenes. (Servicio a la carta). Precios módicos.

FRANCISCO PUJOL, Propietario.

PROFECIA

El deseado Millón de Navidad, ¿lo venderá este año la Casa Vaccaro, Risso, Di Paola, Leonidas Rojas o la mía?

Elija usted; pero tenga presente que una famosa adivina de esta capital, dando una sesión de espiritismo ante numerosas personas de nuestra sociedad y distinguidos políticos, hizo la solemne declaración ¡que el Millón de Navidad de la Lotería Argentina de este año, lo vendería la CASA DE HUMBERTO GARCIA S.

Los billetes para este Sorteo están ya en circulación, a los siguientes precios;

BILLETE ENTERO: $ 650 CHILENOS

DECIMO DE BILLETE: $ 70 CHILENOS

Los pedidos de provincias pueden hacerse enviando el dinero por giro postal o telegráfico, Cajas de Ahorros, Bancos, billetes premiados de Lotería, etc., etc., a la orden de

HUMBERTO GARCIA S.

PASAJE MATTE 89 :-: CASILLA 3831 :-: SANTIAGO

Dirección telegráfica: "BANCARIALA"

AL COMERCIO

Pongo en conocimiento de mi clientela que he nombrado

UNICOS AGENTES EN SANTIAGO

para mis harinas, a los señores

GRAHAM, ROWE & Co.

MOLINO ALMENDRO - ROBERTO C. SPROA

problema de la desocupación obrera

ACUERDO CON LO DISPUESTO POR LAS AUTORIDADES SANITARIAS, LOS RESTOS DEL OBRERO LUIS REVECO FUERON SACADOS EN LA MADRUGADA DE AYER POR LA POLICIA, DEL LOCAL DE LA FEDERACION OBRERA, Y SEPULTADOS EN EL CEMENTERIO GENERAL

cadáver había sido escondido por los obreros en una cámara del alcantarillado de dicho local

La romería obrera de ayer se efectuó con todo orden

Dirección de Sanidad solicita del Ministro del Interior el establecimiento del cordón sanitario en los albergues

erogaciones para la familia del guardián herido gravemente en las incidencias del Martes último

Exposición de la administración del fundo "Lo Herrera"

dimos cuenta detallada de incidentes obreros pro- raíz de los funerales del Luis Reveco. Como se sa- sepultación de los restos no efectuarse en la tarde del último, debido a que los se negaron a seguir el re- que les señalaba la Inten-

vista de estos inconvenien- sepelio se postergó para la de ayer. Sin embargo, este de los obreros no pudo verificarse en vista de que ción de Sanidad ordenó la ción de los restos por ha- transcurrido en exceso las ho- la ley dispone para el en- de un cadáver.

LLANAMIENTO DE LA FEDERACION OBRERA

5.45 A. M. se presentó en de la Federación Obrera el ayudante de la Pre- de Policía, señor Carlos acompañado de un pi- de cincuenta guardianes de Central al mando del misario señor Oscar Honora- del inspector señor José Olal- El señor Ballesteros pre- a los moradores de la casa de la Dirección de Sani- que era portador, y pidió le hiciera entrega del ca- del obrero Luis Reveco, a darle sepultura en la forma la orden en referen-

que parecía jefe de los obre- ocupaban en ese momen- edificio, contestó al requiri- del señor Ballesteros, ma- que no había ningún en el local. En vista de testación, el señor ayudan- Prefectura ordenó allanar

ENCUENTRA EL CADAVER

sería el estupor de los jefes de policía que practi- el allanamiento al darse registrados todos los de la casa, no apare- por ninguna parte. a inspeccionar proli- techo del edificio de la como también los ca- sin obtener ningún positivo.

HALLAZGO DEL CADAVER

ya se creía perdida to- y se pensaba retirar el guardián Enrique L- sentir mal olor en la ca- alcantarillado ubicada en patio de la casa, que es- cuidadosamente cubierta por palmera en macetero. instante la palmera y la la alcantarilla fueron qui- de su sitio, y ahí se presen- los ojos de los espectado- mortuoria que contenía de Reveco. La policía un poco la tapa de la caja constatar que el cadáver era Reveco.

EL TRASLADO DE LOS RESTOS AL CEMENTERIO.

En un camión de carga de la policía se acondicionó el cajón y en dos auto-camiones de pasajeros de esa misma repartición subieron los jefes y los 50 guardianes de policía. El convoy tomó por las calles de San Antonio y Avenida de La Paz, hasta el Cementerio General. Inmediatamente de llegar se procedió al entierro de los restos del obrero.

LA ROMERIA DE AYER

A las 4 y media de la tarde de ayer se llevó a efecto, como estaba anunciado, la romería al Cementerio que los obreros habían organizado en homenaje al obrero Luis Reveco. Al desfile concurrieron los sub-consejos de los albergues y representaciones de las colectividades obreras de la capital. A la hora indicada la columna partió del edificio de la Federación Obrera, siguiendo por la calle Moneda hasta Teatinos. Pasó en seguida por Agustinas, Morandé, Compañía, Ahumada, siguiendo por Av. Independencia hasta el Cementerio General. En la puerta de la necrópolis dirigieron la palabra a los asistentes el diputado señor Luis V. Cruz, los obreros Castor Villarín, Roberto Salinas y otros.

Minutos antes de las 8 el desfile volvía hacia el centro de la ciudad. La manifestación se llevó a efecto en el mayor orden.

PEQUEÑO INCIDENTE

Al pasar la columna frente al Palacio de la Moneda, dos obreros pronunciaron en voz alta palabras injuriosas contra el Presidente de la República, siendo ambos reducidos a prisión por la policía y remitidos a la Sección de Seguridad en calidad de detenidos.

EL RESGUARDO DEL ORDEN

En la tarde de ayer prestaron servicio de vigilancia en las manifestaciones obreras tropa de policía y carabineros.

EROGACIONES EN FAVOR DEL GUARDIAN COFRE

Como hemos informado, el Ministro del Interior, señor Ismael Tocornal, ha iniciado una erogación en favor de la familia del guardián Froilán Cofré Torres, que se encuentra gravemente herido en el Hospital de San Vicente.

Damos a continuación la lista de las donaciones percibidas hasta la fecha:

Ismael Tocornal, 200 pesos; Luis Aldunate, 200; Héctor Zañartu, 200; Marcelo Somarriva, 200; Roberto Sánchez, 200; Luis Porto Seguro, 200; Carlos Larraín Claro, 200; Alejandro Fierro, 200; Carlos Zañartu, 200; Domingo Tocornal, 200; Enrique Zañartu, 200; Arturo Calvo, 100; Ricardo Searle, 50; Carlos Rivas Vicuña, 100; Manuel Gaete, 20.

Las erogaciones se reciben en la oficina de don Luis Ramírez Sanz, oficina Rivas y Calvo, Compañía 1284, y en la secretaría del Club de la Unión.

ACTUACIONES JUDICIALES

En el día de ayer el juez del 4.o Juzgado del Crimen, señor Marcos Aguirre, que conoce del sumario instruído por los sucesos ocurridos noches pasadas entre la policía y los obreros albergados, se trasladó al Hospital del Salvador para interrogar a los obreros que existen allí hospitalizados.

El señor Aguirre le tomó una larga y detenida declaración a varios de los obreros, entre los cuales declaró asimismo, el obrero Abarca, que un diario local dijo haber fallecido.

Después de haber dado término a este trámite, el señor Marcos Aguirre regresó al Juzgado, donde prosiguió ocupándose del estudio del sumario, impartiendo luego después algunas órdenes que debe cumplir la Sección de Seguridad.

EL CORDON SANITARIO EN LOS ALBERGUES

En la tarde de ayer, el Director General de Sanidad, doctor señor Corbalán Melgarejo, envió al Ministerio del Interior la siguiente comunicación por la cual solicita se establezca nuevamente el cordón sanitario entre los albergados:

"Santiago, 26 de Noviembre de 1921. — La epidemia de tifo exantemático en Santiago, hasta hace poco, había sido casi extinguida. Pero últimamente ha recibido una exacerbación más o menos violenta, debido a la presencia en la ciudad de miles de obreros desocupados, traídos de las faenas del norte.

Estos individuos, como sabe US., viven en los llamados albergues, habitaciones bastante insalubres, en promiscuidad completa, y hacinados en recintos muy estrechos.

En los albergados se han comprobado numerosos casos de tifo exantemático. La estadística diaria acusa, como provenientes de esos sitios, casi la mayoría de los individuos que ingresan al hospital enfermos de tifo. Los demás casos, tienen su origen, seguramente, de las relaciones o contactos de esas mismas personas con el resto de la población, porque gozan de completa libertad para transitar.

Esta Dirección General expidió un decreto, sometiendo a cuarentena a las personas que se asilan en los albergues, en vista de los numerosos casos de tifo que allí se han comprobado, enfermedad propagada por intermedio de los parásitos contaminados, de que son portadores esos individuos.

La Dirección General suspendió esa resolución, de acuerdo con el señor Basulto, encargado entonces de la vigilancia de los albergues, y de un representante de éstos, bajo la promesa formal de que no se efectuarían, en adelante, desfiles, reuniones públicas, etc.

Podrían los asilados salir de sus habitaciones para atender sus quehaceres ordinarios, individualmente; pero no en masas o en conjunto.

Los albergados no han cumplido con este compromiso. Se han reunido para celebrar la fecha de la revolución rusa; se han trasladado a Peñaflor; después pretendieron ir a Nos, etc. Por último, tenían el proyecto de hacer una gran romería hasta el Cementerio, para conducir a uno de los obreros, muerto hace tres días.

Todas estas idas y venidas, y trajines numerosos de los individuos albergados, son peligrosísimos para la salud pública, estando como están, casi todos ellos inficionados de parásitos, portadores del germen del tifo exantemático.

Es de urgencia perentoria para conjurar la extensión de la epidemia que amenaza gravemente a Santiago, prohibir las aglomeraciones de pueblo, desfiles, procesiones cívicas de cualesquiera índole que sean, y especialmente de los obreros, que están albergados bajo la autoridad del Gobierno.

En consecuencia, ruego a US. se sirva dar instrucciones al señor intendente de la provincia, a fin de que la policía de esta ciudad, no permita las aglomeraciones públicas a que he hecho referencia, mientras exista la epidemia de tifo, y al señor comandante de Carabineros, encargado hoy de la dirección y vigilancia de los albergues, para que, asimismo, no permita la salida de los obreros de esos locales, con el propósito de formar desfiles, reuniones, etc., en las calles y plazas públicas.

Saludo atentamente a US. — **Dr. R. Corbalán Melgarejo**, Director General de Sanidad."

EL ACTA DE LA SEPULTACION

Después de sepultarse los restos del obrero Reveco, se levantó un acta que fué firmada por los jefes de la policía, periodistas y otros testigos.

LAS INCIDENCIAS EN EL FUNDO "LO HERRERA"

Con motivo de algunas informaciones erróneas publicadas en un diario de Santiago, se ha creído que los movimientos subversivos de estos últimos días se relacionan con actos de administración de la Hacienda Lo Herrera, de propiedad del señor Eliodoro Yáñez. Se ha dicho, por ejemplo, que se había expulsado a algunos inquilinos por estar federados y que, en general, se trata mal a los trabajadores.

La administración de la Hacienda Lo Herrera corre bajo mi exclusiva dirección desde hace más de seis años, y con completo conocimiento de los hechos puedo declarar:

1.o Que en Julio pasado hubo una huelga provocada por agitadores que venían de Santiago y reunión en mitin a los inquilinos para hablarles de la reivindicación social, de la destrucción del capital y del reparto de las tierras.

2.o A fin de evitar todo pretexto de queja se hizo entonces una minuciosa investigación de la situación de los trabajadores, y se les aumentaron los salarios y se les dieron garantías y facilidades superiores a las de cualquier otro fundo en Chile. En los diarios se publicaron las concesiones hechas entonces a los trabajadores de Lo Herrera, que se han cumplido en todas sus partes por la Administración.

3.o Ultimamente los agitadores de Santiago empezaron a ir de nuevo a la hacienda para preparar un huelga general que debía estallar en varios fundos al tiempo de las cosechas. Efectuaban en la noche reuniones secretas y se opusieron a que las autoridades se impusieran de lo que en ellas trataban.

4.o Se dió cuenta de estos hechos al Ministro del Interior, señor Arancibia Laso, quien manifestó que tenía numerosas informaciones en el mismo sentido. Y pocos días después, habiendo recibido noticia de que iría un grupo de agitadores a preparar la huelga, se enviaron carabineros que llegaron el Miércoles 16 del presente al mando del Comandante señor Fuenzalida.

5.o A medio día se declaró la huelga sin formular otra exigencia que el retiro de los carabineros y al efecto, se aglomeraron alrededor de las casas armados de herramientas y faltaron al respeto a los jefes que ahí se encontraban y no obedecieron sus órdenes y las de la Administración de irse del recinto de las casas y volver a sus faenas.

6.o La Administración, en resguardo de su autoridad y en amparo de los propios trabajadores, despidió en el acto a los cabecillas, que eran los promotores del desorden. Trasladó sus familias a San Bernardo, donde tomó en arrendamiento diversas piezas para instalarlas y les ha dado un socorro por intermedio de la Prefectura de Policía para su alimentación. Los hombres de estas familias no se han cuidado de su suerte y se han venido a Santiago a promover desórdenes.

7.o Desde que salieron los cabecillas del fundo reina la mayor tranquilidad; muchos trabajadores han declarado que los engañaban o que obraban por miedo. Durante la semana última ha habido de 180 a 195 trabajadores en las diversas faenas; siendo el número normal en esta época el de 200.

8.o El obrero fallecido últimamente, Luis Reveco, no era inquilino de Lo Herrera, y sólo hace muy poco tiempo había ido como trabajador ambulante y se le había dado trabajo.

9.o Todo esto me autoriza para decir que los desórdenes que han agitado la ciudad en estos días son obra de agitadores interesados en promoverlos y no tienen ninguna relación con actos de la Administración de Lo Herrera, donde los trabajadores no sólo son bien tratados sino que gozan de las mayores ventajas, y así se explica que en cuanto se desocupa una posesión, son muchos los empeños de la gente que pide ser admitida como inquilino.

La Administración ha estimado como un deber moral y una ventaja para la buena marcha de los trabajos, procurar el mayor bienestar posible a sus inquilinos y operarios. Estos han comprendido ahora que obtienen mayores beneficios en buena armonía con el patrón, que creyendo en las promesas ilusorias de los agitadores.

JOSE R. ECHEVERRIA L.

Lo Herrera, Noviembre 27 de 1921.

Comisión de sanidad informa sobre el sensacional Descubrimiento del Dr. Atria

Dice en su informe, que la única manera de librarse de la terrible epidemia que azo- la capital, es pasar a hacer su compra directamente a la Gran Fábrica "Mérida" Cha- 28 B.

Vea Ud. los artículos que fabricamos y los ofrecemos a precios que da risa.

alcohol	$ 1.60
deras estañadas, desde	1.60
teros estañados para aceite de comer, muy útil	1.20
ratos acetilenos desde 1 luz hasta 1,000 luces, desde	4.00
americanos, gruesos, clase superior a los importados; los damos instalados, por	100.00
de asiento para enfermos, a	28.00
para niños, desde	9.50
para empleados, económico	49.00
lluvias automáticos, a	20.00
de esponja, a	30.00
para pajaritos, a	1.50
para los pies, a	6.00
fierro galvanizado grueso, a	3.00
estañados, gruesos, a	3.50
"alifont" a tina, superior a todos sus similares, seguro, rápido, garantido	69.00
rboneros fierro grueso, para 2 sacos, 5 sacos, desde	25.00
feteras inglesas, estañadas, 3 tazas, 4 tazas, 5 tazas, a	1.30
dores cedazo para caldo, para té, café, tallarines, a	0.50
fierro grueso para cocinas económicas, diversas medidas, tira	2.50
litros para líquido, grano, a	3.50
budos para aceite, bencina, damajuanas, barriles, a	0.50
para despensa, esmaltados, de 1 kilo hasta 100 kilos, a	0.80
racioneros en fierro galvanizado grueso para cocimientos o faenas agrícolas, muchas medidas, a	10.00
para coche, pasadizo, tempestad, a	2.00
estañados para agua, 1 litro, muy útiles	0.50
aporcelanados, irrompibles, 1 1/2 y 7 litros, a	3.50
para loros, a	4.50
dineras para el cementerio, muy elegantes y serias	3.00
platos fierro enlozado y corrientes	20.00
con válvula de desagüe	1.80
acetileno completas, con quemador, a	4.20
estañados, a	0.90
importadas, vidrio doble, a	8.00

Lluvias portátiles, clase inmejorable	$ 3.00
Mesas forradas en grueso zinc para cocinas, con cajoncito	10.00
Pailas de fierro galvanizado grueso, indestructibles	4.00
Palmatorias fierro esmaltado, diversos colores, muy baratas, a	0.35
Poruñas para peso de mostradores, bien estañadas, a	2.50
Platillos para maceteros y plantas, diversidad de medidas, a	0.30
Palas fierro esmaltado, para basuras, lo mejor que se hace, a	1.80
Quemadores Acetileno "Ceto", ingleses legítimos	0.50
Recipientes enlozados, corrientes, clase extra	6.50
Regaderas 2, 4, 6, 8, 10 litros, buena clase	1.80
Rayadores para cocina, muchas clases, a	0.40
Teteras estañadas, clase extra, 1 y 2 litros	1.20
Tarros para la basura, ensunchados, muy bien forrados, clase que no se rompe nunca, lo mejor que fabricamos, a	6.00
Tarros para leche, en fierro estañado, los tenemos en una gran cantidad de litrajes, artículo garantido, desde	8.00

En artículos de fierro con porcelana realizamos una gran partida de recipientes, teteras, espumaderas, cacerolas, sartenes, cucharones, anafes fierro fundido, bidet, bacinicas, cucharas, batidores para huevo, moldes para dulce, mosqueros, papeleros para papel higiénico.

Si Ud. no conoce esta gran fábrica y no puede asistir a hacernos una compra, escríbanos y le remitiremos cuanto dato relacionado con nuestro ramo se le ofrezca.

Los despachos de mercaderías a provincias se remiten con bastante prontitud; no cobramos embalaje ni conducciones.

En instalaciones de baños, calentadores, lavaplatos enlozados, damos toda clase de facilidades de pago.

Recomendamos no dejar de visitarnos y se convencerá que somos los que vendemos mejor mercadería y a precios más ventajosos de plaza.

Todo esto lo encontrará únicamente en la

AN FABRICA "MERIDA" - JOSE MERIDA F.
CHACABUCO 28-B.

GANADORES
El mejor cigarrillo Habano.
60 cts. PAQUETE

Casa esquina compro
sin agentes, o quintal central.
Datos por escrito solamente:
LOPEZ 580, LOZADA

RESTAURANT NACIONAL
EDIFICIO DE DON RAFAEL ARIZTIA, CALLE DE LA BOLSA ESQ. NEW YORK (SUBTERRANEO)
PROXIMAMENTE APERTURA

INSTITUTO Médico - Técnico "SANITAS"
Agustinas 1955 - Santiago - Casilla 3457

Avisa a los señores médicos que puede prestar a sus enfermos los siguienes servicios:

Luz ultravioleta - Lámpara Sollux

Contra Tuberculosis, Raquitismo, Anemias, Clorosis, Ulceraciones crónicas, Caída del pelo.

Este Instituto no hace tratamiento alguno que no sea prescrito por el médico que atiende al enfermo.

EJERCITO Y ARMADA

AYER SE EFECTUO EN APOQUINDO LA REVISTA DEL REGIMIENTO PUDETO

La revista del Regimiento Buin se verificará mañana

Destinaciones

Revista del Regimiento Pudeto

Como lo habíamos informado, ayer tuvo lugar la revista de Compañía del Regimiento Pudeto.

Asistieron a esta revista el jefe de la II División, General don Luis Altamirano; el jefe de la Brigada de Infantería, teniente coronel don Adolfo Miranda y numerosos oficiales de los diferentes cuerpos de la guarnición.

Acerca del resultado de esta revista hemos conversado con el General señor Altamirano, quien nos ha manifestado que se encuentra muy complacido del trabajo presentado por el Regimiento.

REVISTA DEL REGIMIENTO BUIN.— En el día de mañana se llevará a efecto en los campos de Apoquindo, la revista de compañía del Regimiento Buin.

ESCUELA DE CABALLERIA. — El 10 de Diciembre se llevará a efecto la revista de Brida del Curso de Equitación de oficiales de la Escuela de Caballería.

VIII BRIGADA DE INFANTERIA.— Ha regresado a su guarnición el Comandante de la VIII Brigada de Infantería, teniente coronel don Luis Paredes.

DESTINACIONES. — Se nos informa que el Ministerio de la Guerra, hará las siguientes destinaciones:

A la Inspección de Remontas el coronel señor Toledo Tagle.

A la II Brigada de Caballería, el Comandante don Luis Cortez.

A la IV Brigada de Caballería el Comandante don Carlos Oyarzun.

Al Regimiento Chorrillos, el Comandante señor Gómez.

A la Fiscalía Militar, el Comandante señor Víctor Rivera.

Al Regimiento Miraflores, el mayor señor Escala.

PRESENTACIONES. — A la Comandancia general de Armas se han presentado el Capitán señor Raul Uribe y teniente 1.o señor Jorge Carmona.

Manifestación

Con gran entusiasmo se llevó a efecto anoche la comida que los sub-oficiales del Regimiento Cazadores ofrecían al sargento 1.o de esa unidad, señor Medel, con motivo de haber cumplido veinticinco años de servicios efectivos en el Ejército.

Durante la comida se pronunciaron diferentes discursos, en los cuales se puso de relieve la brillante labor desarrollada por el sargento Medel, dentro de las filas de la institución.

Asistieron a esta comida, además del festejado, los oficiales del escuadrón del sargento señor Medel; los sub-oficiales del Regimiento Cazadores y numerosas personas invitadas.

FARO
CIGARRILLOS
20 cts. PAQUETE

CEREZAS

rosada y negra, por mayor y menor. Avenida Besa 301, del paradero Los Olivos, dos cuadras al sur.

Tomar carretela o trencito en Mapocho esquina de Matucana.

A las distinguidas SEÑORAS
PONEMOS EN CONOCIMIENTO QUE HA EMPEZADO YA
La Gran Liquidación
DE TODOS LOS
Vestidos Modelos
La Villa de Madrid
64 — AHUMADA — 64

En nuestro departamento de Librería

OBRAS RECIEN RECIBIDAS

Emilia Pardo Bazán. — San Francisco de Asís. — Los Pozos de Ulloa. — Cuentos Sacros Profanos. — La Madre Naturaleza. —Cuentos Nuevos. — Cuentos de Amor, etc.

Padre Luis Coloma. — Pequeñeces. — Juan Miseria. — La Reina Mártir. — Por un piojo.— Cuentos para niños. — La Gorriona.

Méndez y Pelayo. — Crítica literaria, 1.a, 2.a, 3.a, 4.a y 5.a serie.

Varios autores. — Historia de las Naciones. — Alemania. —Holanda. — La China. — Los Godos. — Los Judíos.—Media.

P. de Alcántara. — Teoría y práctica de la educación y la enseñanza, 9 volúmenes.

M. Romo. —Por Emilio Piazzoli. — O. Murani. — Riera y Santamaría. — A. Astolfoni. — J. Chersi.—Gaisberg.

La Novela Semanal. — Recomendamos a los lectores esta novelita como una exposición de amenidad y arte, impresa en formato manual y de buen gusto. Los números últimos los firman los siguientes autores: Ramón Pérez de Ayala, Rafael López de Haro, A. Hernández Catá, Cristóbal de Castro, José Ortega, Munilla, Carmen de Burgos "Colombine".

En nuestro departamento Sastrería Medida

Este departamento está dotado de un grandioso surtido de telas de las mejores fábricas de Inglaterra y Francia, seleccionadas en los mismos centros productores por nuestro competente cuerpo de compradores que tenemos en Europa.

Además, cuenta con eximios cortadores de larga y probada experiencia en el ramo, lo que nos coloca en situación de responder a los gustos más exigentes.

Visite esta sección y examine las telas. Los precios son siempre equitativos.

En Comestibles

A nuestros clientes de provincias y familias veraneantes, les recordamos que nuestra casa cuenta con una sección comestibles, donde podrán proveerse de todos los artículos necesarios para surtir bien sus despensas, con la garantía que todos ellos son seleccionados, frescos y de las mejores calidades.

Encontrarán en esta sección el más variado surtido en toda clase de conservas, licores, galletas, bombones y abarrotes en general.

Tenemos una sección especial para el embalaje, el que se efectúa con todo esmero y sin cargo para el cliente.

GATH & CHAVES, Lda.

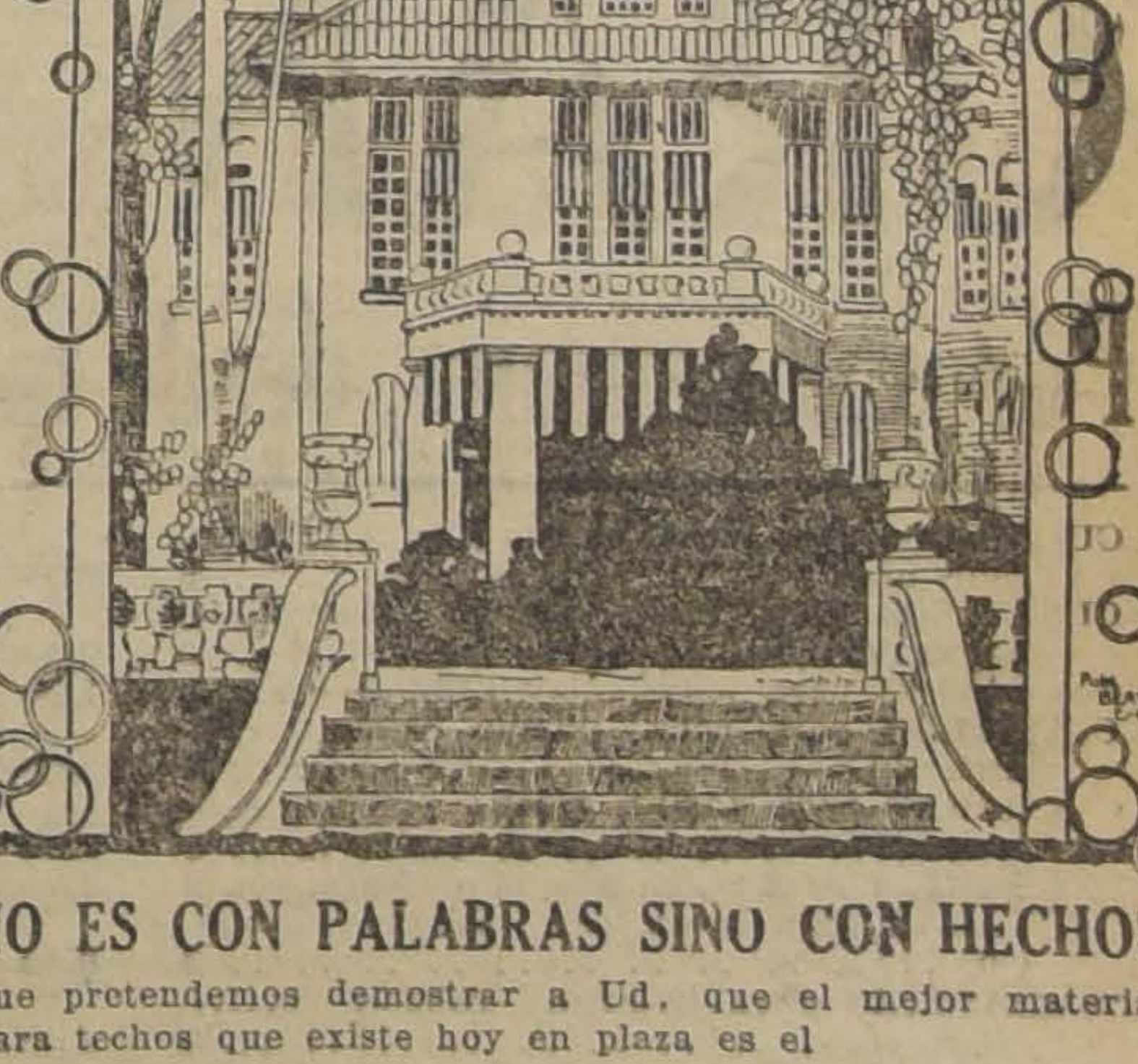

NO ES CON PALABRAS SINO CON HECHOS

que pretendemos demostrar a Ud. que el mejor material para techos que existe hoy en plaza es el

TECHO ACANALADO "REVART"

He aquí uno de los innumerables testimonios que a diario recibimos de nuestros clientes:

"Santiago, Noviembre 24 de 1921.—Señores Gregorio Traver e Hijo.—Presente.—Muy señores míos: Me es grato formular por estas líneas mi opinión sobre el material impermeabilizado para techos "REVART"; que me fué suministrado por su apreciable firma para uno de los chalets que tengo edificados en Llolleo desde hace más de tres años, sin que hasta la fecha se haya notado ningún desperfecto ni infiltración alguna de agua, a pesar de las fuertes lluvias de este invierno, de modo que he quedado muy satisfecho con el empleo de dicho material.

Aprovecho esta oportunidad para saludar a Uds. muy atentamente.

SS. SS.— (Firmado): CARLOS BATTIER."

Solicite Catálogos, precios, etc., a

G. TRAVER E HIJO
AVENIDA MATTA 375 :-: CASILLA 1857

CENTROS OBREROS

La gran fiesta de la tarde de hoy en el Teatro Municipal

Las Damas Protectoras del Obrero y la Junta del Apostolado de Señoras, para el mejoramiento moral y material de la clase obrera, han preparado una gran velada literario-musical, para hoy.

La fiesta que se llevará a cabo en el Teatro Municipal, se iniciará a las 6 P. M., rogándose a los invitados asistan con puntualidad a sus respectivas localidades, porque las puertas del teatro se cerrarán indefectiblemente a las 6.30 P. M.

El programa de la velada que estará a cargo de distinguidas señoritas de nuestra sociedad, que gustosas concurren a prestar su valiosa cooperación en la edificante obra a cargo de las instituciones ya citadas, es el siguiente:

1. Coro general (Compañeros).
2. Discurso, por un obrero del Centro Ibáñez.
3. Las pescadoras, cuadro plástico, ejecutado por varias señoritas.
4. Poesía, por un obrero del Centro Ibáñez.
5. Coro del Grumete, a cinco voces, por señoritas de la sociedad y socios de ambos Centros.
6. Romanza, por la señorita Marta Balmaceda.
7. Danza infantil.
8. Solo de arpa, por la señorita Josefina P. de Grazzioli.
9. Coro general, (Levantemos).
10. Orquesta.
11. Cuadro plástico del siglo XVIII, por señoritas del Centro Maipú y varias otras distinguidas señoritas.
12. Variedades, por un obrero del Centro Ibáñez.
13. Coro I Lombardi, a cinco voces, por varias señoritas y socios de los Centros.
14. Estudiantina, de los Centros Ibáñez, Maipú y Alameda.
15. Romanza, para tenor, por el señor Jorge Huneeus.
16. Las Campesinas, cuadro plástico, ejecutado por distinguidas señoritas de la sociedad.

ATRIBUCIONES MUNICIPALES

Inclusión entre las autoridades que pueden imponer la servidumbre

En estos días se debe iniciar en la Cámara de Diputados la discusión particular del proyecto de ley sobre servidumbre para el transporte de energía eléctrica. A este respecto la Alcaldía Municipal ha enviado a la representación parlamentaria del departamento una comunicación con el objeto de que pidan la inclusión de las Municipalidades entre las entidades que pueden imponer la indicada servidumbre.

Añade la Alcaldía que olvidar a las Municipalidades en esta ocasión, equivale a dejarlas en situación inferior a las empresas industriales y que respecto a la Municipalidad de Santiago ocurriría el caso curioso de que no podría imponer a los propietarios de los edificios de la ciudad la servidumbre para colocar rosetas que sirvan para sostener el cable del alumbrado público, al paso que las empresas particulares podrían imponer esa servidumbre.

En la comunicación en referencia se hace, además, presente que habría gran conveniencia en que la representación parlamentaria pidiese la agregación de un artículo en que se expresara que las disposiciones del proyecto en discusión no derogan las atribuciones enumeradas en el artículo 26 (25) de la Ley de Organización y Atribuciones de las Municipalidades, a fin de que la acción de la Alcaldía en pro de la seguridad del vecindario no sufra menoscabo.

Toros Durham Sborthorr

De la Hacienda EL TRAPICHE, Lontué, del señor

Carlos Garcés Grez

SE REMATARAN

El Martes 29 a las 2 P. M.

La producción anual de esta Hacienda:

14 TOROS DURHAM SHORTHORN, de 2½ años, listos para el servicio, criados a todo campo, hijos de vacas muy lecheras y de gran mestizaje y de toros finos COMPRADOS A LOS CRIADEROS MARIMAN Y DUHALDE. Se recomiendan estos toros por su rusticidad, desarrollo y apropiados para lecherías y grandes crianzas.

Llegados del Fundo San Javier de Malloco

40 VAQUILLAS DURHAM de 2 años, de procedencia lechera, todas alazanas.

De la Hacienda Lo Prado Abajo

Un lote de potrones percherones apropiados para tiro y silla.

Llegados de Lontué

Un toro normando de 3 años, hijo de toro del Criadero Quino.
Un potro chileno de mestizaje avanzado.
10 potrones mestizos de percherón, de 2 a 3 años, mansos de cabestro.
10 yeguas mansas de montura, nuevas y sanas.
20 caballos de muy buena clase, mansos de montura.
10 mulares de 1.35 m. arriba, nuevos y sanos.
10 vacas holandesas, preñadas de toros finos.

EDUARDO RODRIGUEZ & CIA.

2855 - HUERFANOS - 2855

CRONICA POLICIAL

EL JUZGADO DEL CRIMEN LEVANTA LA INCOMUNICACION DE COLOMBI Y GONZALEZ Y LOS DECLARA REOS

La Corte de Apelaciones resuelve que el 4.o Juzgado debe seguir conociendo en el proceso por muerte del señor Covarrubias Freire

Amago de incendio. — Un muerto en la calle pública

EL PROCESO POR LA MUERTE DEL Sr. JULIO COVARRUBIAS. — Vuelve a ponerse de actualidad el proceso que se sigue a Isidro Vidal y Héctor Alarcón como presuntos autores del homicidio del joven don Julio Covarrubias.

Como se recordará, el joven Covarrubias fué asesinado de un tiro de revólver en momentos que tomaba parte en un mitin patriótico, a mediados de 1920.

Este crimen causó honda impresión y la justicia tomó parte activa a fin de descubrir a sus autores.

Después de muchas investigaciones, la Sección de Seguridad aprehendió a dos obreros, Isidro Vidal y Héctor Alarcón, como presuntos autores de este alevoso hecho.

Vidal y Alarcón han negado rotundamente ser los autores del delito que se les imputa.

La tramitación de este proceso ha sufrido muchas dilaciones.

Ultimamente conocía de él el 2.o Juzgado del Crimen, pero el magistrado que sirve este Tribunal se declaró incompetente.

Los antecedentes pasaron al 4.o Juzgado, quien a su vez estimó que a él no le correspondía conocer en este proceso.

Se entabló entonces una contienda de competencia.

La Corte de Apelaciones tomando conocimiento de esta contienda, resolvió que el 4.o Juzgado debía seguir conociendo de él.

En vista de la resolución de la Corte, el 4.o Juzgado seguirá la tramitación de este proceso.

Ayer mismo llamó a prestar nuevas declaraciones a los reos Héctor Alarcón e Isidro Vidal.

LA BANDA DE ESTAFADORES. —El Juzgado de turno, servido por el señor Marcos Aguirre, siguió conociendo en el día de ayer en el proceso que se sigue a José Colombi y Pedro Francisco González por falsificación de vales del Tesoro.

Como se recordará por las detalladas informaciones que ha dado este diario, la Sección de Seguridad descubrió esta falsificación e hizo a la justicia el denuncio respectivo.

Asimismo procedió a la aprehensión de Colombi y de González, que figuraban desde los primeros momentos como autores de este delito.

Trasladados estos individuos a la Cárcel, se les mantuvo en estricta incomunicación.

Según los antecedentes policiales, Colombi y González pertenecen a la antigua banda de estafadores que cometió numerosas estafas en esta capital y en otras ciudades de importancia.

La falsificación de vales del Tesoro se hacía alcanzar a la suma de 5 millones de pesos.

La justicia dió amplia autorización a la Sección para que siguiera en sus investigaciones y ordenó citar a varias personas que podían arrojar luz en este asunto.

Durante los dos días últimos no se habían presentado novedades en este proceso, pero en el día de ayer, como decimos al principio, el juez señor Aguirre se ocupó preferentemente de él.

Después de estudiados los antecedentes reunidos y oídos los reos, el Juzgado dispuso que se levantara la incomunicación a Colombi y González, y los declaró reos.

Asimismo, ordenó que este proceso pasara al 2.o Juzgado, donde debe acumularse al proceso que se sigue por estafas a los Bancos.

ATROPELLADO POR UN AUTO. — Olegario Gallegos, en los momentos que transitaba por la Plaza Italia, fué atropellado por un auto particular que le causó graves contusiones.

Detenido el auto por la policía, resultó ser su conductor don Reginaldo James, que fué aprehendido.

El herido fué conducido a la Asistencia Pública, donde recibió las primeras curaciones y después al Hospital del Salvador.

AMAGO DE INCENDIO. — La policía dió cuenta al 4.o Juzgado de haberse producido un amago de incendio en la casita N.o 15 del Pasaje Andrade, de propiedad del señor Luis Morandé.

La casita estaba habitada por Aníbal Ruiz.

Investigada la causa de este amago de incendio, se sacó en limpio que Ruiz se había quedado dormido dejando una vela encendida sobre el velador. La llama de la vela alcanzó a otros objetos ligeros y de ahí se produjo el amago.

Alarmados los vecinos por la humareda que se desprendía de la casa habitada por Ruiz, despertaron a éste y entre todos lograron dominar el fuego.

JUZGADO DE TURNO. — En la próxima semana estará de turno en lo criminal el primer Juzgado, servido por el señor Alfredo Rondanelli.

CAPTURA DE UN RATERO. —Anoche, a las 8 P. M., en la calle San Diego esquina de Alonso Ovalle, el agente Enrique Sánchez aprehendió a Guillermo Salazar, individuo muy conocido de la Sección.

Salazar acometió contra su aprehensor disparándole un balazo. Al ruido del disparo acudieron los agentes Guillermo Jorquera y Luis H. Silva, quienes auxiliaron a Sánchez y desarmaron a Salazar.

El agente Sánchez hizo también varios disparos al aire para atemorizar a Salazar.

El ruido de los disparos atrajo una gran concurrencia de gente, que hizo los más variados comentarios de este incidente que pudo tener un desenlace fatal.

En la Sección de Seguridad el detenido fué reconocido como autor de varios delitos.

LAS INCIDENCIAS DE LA SECCION DE DETENIDOS. — Nos escribe el secretario del primer Juzgado del Crimen, don Roberto Cruz:

"En atención a que la prensa ha publicado hechos errados referentes a las incidencias en que se ve envuelto el jefe de la Sección de Detenidos don Joaquín Echeverría Alamos, me permito molestar la atención de ustedes para explicar al público lo que hay de verdad al respecto.

Es inexacto que el secretario haya instado al juez para la instrucción de este sumario, pues fué el juez titular don Andrés Villagra, quien tomó las primeras declaraciones que en su mayoría están escritas de su puño y letra.

Estas declaraciones inciden en el sumario por estafa al Banco Español de Chile, sucursal Vicuña Mackenna.

Una vez que el señor Villagra se dió cuenta que los hechos eran de cierta gravedad, ordenó instruir proceso separado y debido a la licencia de que goza, no pudo ponerle término personalmente. Por esta causa del expediente han tenido que conocer todos los jueces del crimen de Santiago y según estos caballeros, me han comunicado la visita del señor Moreno, Ministro de la Excma. Corte Suprema, quien les recomendó muy especialmente la atención de esta causa.

El auto que encarga reo al señor Joaquín Echeverría fué solicitado por el querellante particular, el abogado don Manuel Oliva, y el juez para dictarlo fundó su resolución en hechos reales y que consta de autos.

La suspensión decretada como consecuencia del auto declaratorio de reo, mal puede imputársele al secretario de la causa, porque una resolución es la resultante de otra.

El señor Echeverría entabló recusación en mi contra, pero el juez señor Alfredo Rondanelli lo desechó: de ahí es por qué he tenido que soportar esta carga que me acarrea molestias y sinsabores. Pero, en fin, llega el momento de mi tranquilidad porque el proceso fué entregado ayer al secretario del cuarto Juzgado don José Luis Donoso, que ha sido nombrado para que actúe en mi reemplazo.

Santiago, 26 de Noviembre de 1921."

Acusación contra el secretario del Primer Juzgado

Está en conocimiento del público, por nuestra información de ayer, la presentación hecha a la Corte de Apelaciones por don Abraham Vergara contra la actuación funcionaria del secretario del primer Juzgado señor Cruz Fuenzalida.

La Corte de Apelaciones resolvió tomar conocimiento de los antecedentes de esta acusación en su audiencia de mañana.

Exposición que hace el señor Echeverría

El proceso que se sigue ante el primer juzgado del crimen por violación de incomunicación, infidelidad en la custodia de documentos y prolongación indebida de funciones, ha pasado al secretario del 4.o juzgado del crimen señor José Luis Donoso, por recusación del señor Roberto Cruz.

Con motivo de una publicación hecha ayer en "Las Ultimas Noticias", a petición del señor Roberto Cruz, se ha acercado hasta esta redacción el señor Joaquín Echeverría, quien nos manifestó que no era extraño que el señor Cruz tratara de mistificar la opinión pública, eliminando responsabilidades a última hora, en el sentido de que la situación que se ha producido no es obra suya, y sólo tendría participación como actuario.

Nos agregó el señor Echeverría, que en la conciencia de todos está que el señor Cruz es el autor de estos incidentes, como asimismo el hecho de que casi todas las declaraciones del proceso, han sido prestadas sólo ante el señor secretario, sin intervención de juez, hecho que también les consta a los empleados de dicho juzgado.

En cuanto a la actuación del señor Oliva, nos manifestó el señor Echeverría, que mantiene los conceptos emitidos, y que los probará ampliamente.

SUICIDIO.— Ayer, a las 7 y media P. M., en calle de Gorbea 2325, Julio Muñoz Bustos, se disparó dos tiros con una pistola, hiriéndose gravemente el pecho.

Muñoz era chauffeur y tenía 19 años de edad.

Apenas la policía tuvo conocimiento de este hecho, condujo a la Asistencia Pública al herido, donde falleció a las 11 P. M.

Se ignoran los motivos que hayan inducido a Muñoz a tomar esta resolución.

Destilería y Fábrica de

LICORES Y JARABES

Héctor Rossard

Chacabuco No. 69

Tel. Ing. 174 Estación

M R

MARCA PREDILECTA

Pedirlo en los principales Almacenes y Bares

— EXIGIR LA MARCA —

CUIDADO CON LAS IMITACIONES

AUXILIOS SALITREROS

Mañana Lunes se reunirá la junta. — Se ocupará de algunas solicitudes pendientes

Por inconvenientes insubsanables no pudo reunirse ayer, como había sido anunciado, la Junta de Auxilios Salitreros. Se nos informa que ha sido citada para mañana Lunes, en una de las salas del Ministerio de Hacienda, a las 10½ A. M.

Como hemos informado en ediciones pasadas, en esta reunión deberá incorporarse a la Junta el nuevo Sub-Secretario del Departamento de Hacienda, señor Rodrigo Sánchez.

La Junta, en esta sesión, tramitará solicitudes de auxilios presentadas por algunos industriales salitreros.

GERMINAES

El alimento de los hijos de médicos.

Siempre el mejor.

Bandera 552 No.

SE NECESITAN

2 Señori

distinguidas que

para

RESTAURA

DE MODA

de primer orden. Bue

Ofertas:

C. P. — CASILLA

Laboratorio

Behr

MARBURGO (Ale

¡Sres. Agricult

Suero contra la fieb

Suero contra el antra

Suero contra la pica

Suero contra la disen

los terneros.

Suero contra el côler

aves.

Suero contra la gast

quitis de los perr

EN SANTIAGO

de venta en la

Brandt, Daube, Gre

Huérfanos, Sto. Dom

"LA INDUSTRIAL"

FABRICA DE MUEBLES

SAN DIEGO 560-562 :-: TELEFONO 52, MATAD

Unica ocasión por próximo balance. Avisamos a nu tinguida clientela y al público en general, liquidamos de costo: DORMITORIOS, COMEDORES, SALONES, estilos.

Recibimos pedidos de provincias, con embalaje puesto en estación.

Hacemos instalaciones de oficinas.

Esta Fábrica no admite competencia. Visítenos y vencerá.

En el 28 sorteo salió favorecido el N.o 4, perten señor C. San Martín; y en el 29 sorteo el número 31, ciente al señor U. Sanz.

REMATE

EL VIERNES 2 DE DICIEMBRE, a las 4 P. M. tará en la Notaría de don Eulogio Altamirano (P Tribunales)

La Hijuela LAS ENCINAS de la A

Ubicada a veinticinco cuadras de la Estación rrocarriles del Estado (Alameda), al comienzo de Melipilla.

Tiene de extensión ochenta y cinco hectáre agua en abundancia, está muy bien cerrada, bitación y dependencias, casas para mayordomo diez hectáreas de árboles frutales.

Fué tasada en 1913 por el ingeniero don J. rrera Lira en $ 500,010, y en ella se han hecho importan aproximadamente $ 90,000.

Saldrá a remate por el

MINIMUM DE $ 330.000

Reconoce dos deudas hipotecarias a favor del potecario de Chile, reducidas a $ 136,311. El pre reconociendo estas deudas, con $ 120,000 al contado a plazo. Y

La Quinta PEDRO VALDIVIA N.

Tiene una extensión de 9,250 metros cuadrad let de dos pisos con muchas comodidades, numer ciones, hermosos jardines y plantaciones, garage, rio, parrones, etc.

Saldrá a remate por el

MINIMUM DE $ 180.000

Reconoce una deuda de $ 50,000 a favor de la Crédito Hipotecario. El precio se paga reconociendo da, con $ 80,000 al contado y el resto a seis meses.

Bases y antecedentes en la Notaría del señor no, y en el estudio de don Alejandro Valdés Riesco, 665, de 3 a 6 P. M.

GRAN BARATURA ANUAL

Por una semana, desde mañana Lunes - MENAJE, surtido extenso, calidad insuperable, precios ínfim

CUCHILLOS para mesa, mango plaqué finísimo, cada uno..	$	8.00
CUCHILLOS para mesa, mango inalterable, Solingen, c|u..	$	2.00
CUCHILLOS para mesa, muy sólidos, c|u..	$	1.00
CUCHARAS para sopa, plaqué primera calidad, c|u..	$	2.00
CUCHARAS para postre, plaqué primera calidad, c|u..	$	1.80
CUCHARITA para té, de plaqué o alpaca, c|u.	$	1.00
CUCHARAS para mesa (no cambian color), c|u.	$	0.60
CUCHARITAS para helados, calidad inalterable, c|u..	$	1.25
CUCHARONES para sopa, de plaqué, c|u..	$	16.00
TENEDORES para mesa, plaqué, c|u..	$	2.00
TENEDORES para postre de plaqué o alpaca, c|u..	$	1.80
JUEGOS de 84 piezas cubiertos de alpaca legítima, c|u..	$	160.00
JUEGOS de cubiertos de fantasía, plateados, 84 piezas, c|u..	$	260.00
CUBIERTOS de la afamada marca "REED Y BARTON", JUEGO de 84 piezas, c|u..	$	260.00
ELEGANTES tenedores para servir tortas, c|u..	$	0.00
CUBIERTOS para servir pescado, el juego..	$	20.00
CUCHARITAS para helados, docena..	$	25.00

En objetos de plaqué y otros

SALEROS o azucareros con tapa perforada, c|u..	$	1.00
BOMBONERITAS plateadas, c|u..	$	4.80
ESTUCHES de manicure, c|u..	$	28.00
CENTROS de mesa plaqué y cristal, c|u..	$	38.00
GALLETEROS porcelana aro plateado, c|u..	$	8.00
ANILLOS servilleta, plaqué finísimo, c|u..	$	4.00
CAMPANILLAS para mesa, c|u..	$	2.50
ELEGANTES floreros para mesa, c|u..	$	8.50
POSA-CUBIERTOS plateados, c|u..	$	1.50
MIGUEROS, en tres piezas, muy bonitos, c|u.	$	16.00

En artículos eléctricos

AMPOLLETAS de 10 a 50 bujías, de las más conocidas marcas, c|u.. $
TAPONES de loza blanca, c|u.. $
PLANCHAS eléctricas, 5 libras, c|u.. $
CADENA para lámpara estilo americano, metro.. $
LINDO surtido lámparas velador, c|u.. $
LAMPARA colgar, de bronce, 3 luces, c|u.. $
E INFINIDAD DE OTROS ARTICULOS

FRATELLI CASTAGNETO - Delicias Esq. San Ma

UN OBSEQUIO PRECIOSO

Constituye para las familias la presencia de un tarro del gran ACEITE puro de oliva → "EL MORO"

EXPENDIDO POR

VEGA, NORIEGA y Cía. - Puente Esq de Rosas

CIEDAD DE FOMENTO FABRIL

cupa en su última sesión proyecto de impuesto sobre la renta

su última sesión, la Sociedad mento Fabril se siguió ocu- del proyecto de impuesto a ta que se discute actualmen- la Cámara de Diputados, a formular, en su oportunidad, el Senado, las observaciones e estudio sugiera al Conse- incipalmente en lo que se re- a con el interés de los in- ales.

nte el transcurso de la dis- se hicieron varias observa- a esta proyecto de ley, ex- o el consejero señor Pedro González, que las industrias las sociedades anónimas y ofesionales quedan gravados a muy onerosa y desigual. iéndose a los profesionales, señor González que se les avar con un impuesto equi- al doscientos por ciento de nte municipal que hoy pa- modo que un ingeniero, o abogado que paga qui- pesos por patente va a pa- demás, un impuesto fiscal de esos, lo que, según dijo, es justicia evidente.

ntinuación el señor Ral- del Río, abundando en las objeciones que hizo al pro- el señor González, expresó observaciones, haciendo pre- que el proyecto en referen- rece de los antecedentes y s previos indispensables pa- blecer un impuesto de este destinado a regir al mismo que otros impuestos esta- s.

ñor del Río hizo otras di- e interesantes observacio- dientes a demostrar que el to, en la forma en que está ado, no alcanzará el fin que e y se podrá perturbar a vida económica sin las de- compensaciones para la ha- fiscal.

MUEBLERIA
COLON
6 - BANDERA - 66
¿Queréis comprar mue-
s buenos y baratos?
Visitad la nueva MUE-
ERIA "COLON".
6-Bandera-66
RMITORIOS
OMEDORES
ESCRITORIOS
CATRES
BLES DE ASIENTO
N-27

EN LOS GUINDOS DE ÑUÑOA
SE VENDE
RAN QUINTA
CON EXTENSO CHALET
Superficie: 22,000 metros cuadrados.
Gran conservatorio de plantas.
Instalación para Avicultura.
Muy buena casa para jardinero.
Casa para servidumbre y chauffeur.
Boxes para autos.
Baño de natación.
Caballerizas.
Jardín de flores.
Parque y árboles frutales.
Carros a la puerta.
NOTA.—Títulos completamente saneados.
Dirigirse: CASILLA 217

VENTILADORES DE MESA
FINOS Y OSCILANTES ofrece la
A. E. G. Cía. Sudamericana de Electricidad
BANDERA ESQ. STO. DOMINGO

LICEO A. SALAS DE ERRAZURIZ

El Ministro de Instrucción señor Sánchez García de la Huerta lo visita ayer

Ayer en la mañana el Ministro de Instrucción Pública, señor Sánchez García de la Huerta, hizo una visita al Liceo de Niñas "Antonia Salas de Errázuriz, con el objeto de imponerse de las deficiencias de que éste adolece, a causa de hallarse inconclusas algunas refacciones importantes. Acompañaron al señor Ministro, el jefe de sección señor Edecio Torreblanca, y el Director de Obras Públicas, señor Guillermo Illanes.

Después de recorrer detenidamente las diversas secciones del establecimiento y de oir las explicaciones que le suministraron, tanto la Directora señorita Corbat, como el señor Illanes, el señor Ministro, convencido de la necesidad de poner término en breve plazo a estas reparaciones, resolvió pedir por medio de un mensaje especial, los fondos que para ello se requieren.

Esta noticia no podrá menos de ser bien recibida por los numerosos padres de familia que educan a sus hijas en este Liceo y se interesan por la suerte de él.

Ferrocarriles del Estado

LA ASOCIACION FERROVIARIA FESTEJA A LOS NUEVOS CONSEJEROS DE LA CAJA DE RETIRO Y PREVISION SOCIAL, SEÑORES ARMANDO VENEGAS Y CARLOS ARIAS

En la quinta Los Sauces se llevó a cabo ayer el almuerzo con que los miembros de la Asociación Ferroviaria de la Segunda Zona, festejaban a los nuevos Consejeros de la Caja de Retiro y Previsión Social de los Ferrocarriles, señores Armando Venegas y Carlos Arias.

En mesas dispuestas bajo la sombra de los sauces del parque de la quinta, tomaron colocación un centenar de adherentes, ocupando los asientos de honor, aparte de los festejados, el administrador de la Segunda Zona, señor don Arturo Arriagada; los jefes de las Secciones Vía y Maestranza, ingenieros señores Emilio H. Cuevas y A. Poblete Manterola, y los señores David Izquierdo, ingenieros Alfredo León, Francisco Montaubán, Manuel Rodríguez, Luis Bizo y Exequiel Jiménez.

En momento oportuno ofreció la manifestación el secretario general de la Asociación, señor don Julio C. Peña Labbé, quien en un hermoso discurso, explicó las gestiones que la Asociación había practicado para obtener que se regularizara la situación del Consejo de la Caja, llevando a su seno a personas que fueran indicadas por el propio personal, y la satisfacción que sentía éste por el nombramiento de los señores Venegas y Arias, que cuentan con la más franca y decidida adhesión de todos los empleados.

Las palabras del señor Peña fueron contestadas por el señor Venegas, quien agradeció la manifestación que se le hacía objeto, junto con su colega señor Arias, y a pedido de los asistentes, hablaron después, los señores Carlos Arias, Exequiel Jiménez, Juan Gálvez Rivas, Carlos Güemes Blanco, Luis Bize y finalmente don Rafael Lagos, quien dió por cerrada la manifestación.

La Exposición Agrícola de Osorno

AYER LLEGARON A ESA CIUDAD LOS MINISTROS DEL INTERIOR Y DE LA GUERRA, QUE REPRESENTARAN AL GOBIERNO EN ESE TORNEO

Banquete ofrecido en el Club de Osorno a los Ministros nombrados. — Visitas que efectúan estos funcionarios

Posibilidad de dar trabajo a los obreros cesantes en las faenas agrícolas de la zona sur

(Informaciones de nuestro corresponsal especial)

Osorno, 26.—Por el tren especial llegó en la mañana de hoy a Osorno el Ministro del Interior, señor Ismael Tocornal, acompañado del señor Claro Lastarria, Ministro de Guerra.

Como se sabe, el Ministro señor Tocornal viene a Osorno a representar al Gobierno en la Exposición Agrícola e Industrial de esta ciudad.

En la Estación esperaban la llegada del señor Tocornal y del señor Claro Lastarria las autoridades de la provincia y un crecido número de respetables vecinos de la localidad, los que les presentaron sus saludos de bienvenida.

Los Ministros nombrados hicieron después un recorrido por la ciudad, visitando los principales establecimientos. En medio de la admiración de la numerosa concurrencia, el Ministro señor Tocornal visitó el Lazareto de pestosos, mientras el señor Claro Lastarria iba al Regimiento de la localidad, imponiéndose de sus numerosas necesidades, pasando después al Hospital, donde les fué manifestado que para poder seguir atendiendo la localidad necesitaban la inmediata ayuda del Gobierno, pues este establecimiento se encuentra en una difícil situación.

Enseguida el señor Tocornal conversó con las autoridades y con los más caracterizados agricultores de la región, los que le manifestaron que quizá podrían ocupar a algunos obreros cesantes; pero siempre que fueran hombres útiles que se amoldaran al carácter de las labores agrícolas, a las cuales generalmente los trabajadores del norte del país no se acostumbran. Añadieron que necesitaban obreros sin ideas subversivas, sin pretensiones inaceptables; en buenas cuentas, trabajadores tranquilos y respetuosos.

También se conversó en esta ocasión de la construcción del ferrocarril de La Unión a Río Bueno, que costaría alrededor de dos millones de pesos y que daría trabajo a varios centenares de obreros.

A mediodía les fué ofrecido a los Ministros señores Tocornal y Claro Lastarria un banquete, al cual asistió una numerosa concurrencia de personalidades de la provincia y las autoridades.

Este banquete se sirvió en uno de los comedores del Club Osorno.

LA EXPOSICION

Respecto a la Exposición misma, ésta no ha dado, desgraciadamente, los resultados que se esperaban, ni ha despertado el entusiasmo de otras similares y anteriores. Esto es debido, tal vez, al alza de las tarifas ferroviarias, que ha colocado a muchos agricultores en la imposibilidad de enviar animales en gran número.

Se han concedido premios al conjunto de maquinarias que presentan Grace y Co., Saavedra Bénard; Gibbs, Williamson y otras firmas locales.

El baile en la Federación de Estudiantes

Anoche se llevó a efecto en el local de la Federación de Estudiantes de Chile el baile que esta institución había organizado. A esta simpática fiesta estudiantil asistió una numerosa concurrencia que en todo momento hizo derroche de alegría, por lo que durante el transcurso del baile reinó un ambiente de sano entusiasmo.

Al compás de aires de bailes modernos, ejecutados por una espléndida orquesta, las numerosas parejas se entregaron a la danza en los salones del Club Estudiantil hasta las primeras horas de la madrugada de hoy.

Curso de higiene social

LA DEFENSA DEL HOGAR Y LA SALVACION DE LA RAZA

El Consejo pro Patria y Hogar ha encomendado al educador público y conocido periodista señor Pedro Belisario Gálvez, la dictación del Curso de Higiene Social que se dará en la próxima semana en los siguientes centros:

Martes. — En la Escuela Superior de Hombres número 3, Carmen 518.

Miércoles. — En el Consejo Federal número 2, Martínez de Rozas número 2408.

Jueves. — En la Sociedad Igualdad y Trabajo, Andes 3028.

Viernes. — En el Consejo Federal número 1, Bascuñán 542.

Sábado. — En la Escuela Benjamín Franklin, López esquina Prieto.

Lunes 5 de Diciembre. — Escuela Normal número 3, San Diego 1547.

Estas conferencias tendrán lugar en los locales señalados a las 9 de la noche y serán amenizadas con números de música, recitación y películas cinematográficas adecuadas.

El señor Gálvez les ha puesto como título esta frase, que es un llamado a todo espíritu bien puesto: "Defendamos al Hogar y Salvemos la Raza!"

En forma amena y sencilla tratará de las enfermedades sociales y sus terribles consecuencias en el individuo, en el hogar y en la sociedad.

La Sociedad Estudiantil Protectora de Animales

Ayer, a las 4 P. M., en el local social de la Protectora de Animales "Benjamín Vicuña Mackenna", se reunió por primera vez el nuevo Directorio de la Sociedad Estudiantil Protectora de Animales, que con tanto éxito funciona anexa a la "Vicuña Mackenna" y que está formada por alumnos de los establecimientos más importantes de la capital.

Presidió esta primera reunión don Alberto García Vidaurre, como presidente de la Sociedad "Vicuña Mackenna" y concurrieron los nuevos directores, señores: Hernán Rodríguez Barros, Carlos Tagle Zañartu, Horacio Montes Sutil, Arturo Tagle Zañartu, Federico Puga Vega, Cirilo Page, Eduardo Matte Eguiguren, Jorge Sánchez, Belisario Velasco, José Moreno, Sergio García de la Huerta, Arturo Rosales Green, José Moreno y Juan Castellón Eyzaguirre.

Abierta la sesión, el señor García Vidaurre pronuncio un elocuente discurso, haciendo notar la obra altruista en que se encontraban empeñados los jóvenes asistentes, y los estimuló a continuar con el mismo entusiasmo por la senda de las buenas obras. Acto contínuo, el secretario de la "Vicuña Mackenna", señor Jorge Meléndez, dió lectura a las interesantes bases de la Sociedad Estudiantil, las cuales fueron aprobadas por unanimidad y que pueden concentrarse en las siguientes frases: "Haz con los demás, con todos los seres vivientes, lo que quieras que hagan contigo. Si todos los hombres tienen igual derecho a la vida, a la libertad y a la felicidad, todos nosotros, por intuición, sabemos lo que mejor nos conviene; y encontraremos nuestra mejor norma de conducta en estas sublimes palabras de origen divino, que encabezan estas líneas. Los que como nosotros se honran en pertenecer a esta Sociedad, estamos obligados a reformarnos hasta alcanzar la mayor perfección y nobleza de carácter, bondad y tolerancia para nuestros semejantes, y caridad y conmiseración para los indefensos animales; valor cívico, no olvidando los servicios que de nosotros reclama la Patria; y por último, veracidad, laboriosidad y secundar con entusiasmo y patriotismo, toda obra que redunde en bien de nuestros semejantes".

Antes de levantarse la sesión se tomó el acuerdo de dirigirle una nota pidiéndole su concurso a la respetable dama doña Victoria Subercaseaux de Vicuña Mackenna, y hacer una visita a todos los diarios más importantes de Santiago, para reclamar su concurso para esta obra de tan nobles ideales.

COLON
Los mejores cigarrillos con tabaco hebra.
20 cts. PAQUETE

Policlínico de la Liga de Higiene Social

Con motivo de la fiesta con que la Liga Chilena de Higiene Social solemnizó la colocación de la primera piedra de su Policlínico, se han estado recibiendo en la Secretaría de la Liga, Bandera 166, las donaciones de estilo, con que los padrinos y madrinas han querido ligar su nombre a esta provechosa obra.

Oportunamente daremos los nombres de los donantes y las cantidades recibidas.

Anticonvulsivo
Siropsol y Gotas Preventivas Mondiere
Estos preparados son los que curan con más eficacia la tos convulsiva. Pídalo en las boticas.
DEPOSITO:
"BOTICA FRANCIA"
Estado 154, frente a San Agustín

Nombramientos en el Ministerio de Relaciones

Ayer se han firmado en el Ministerio de Relaciones Exteriores los decretos que nombran a las siguientes personas empleados de este Departamento:

En propiedad:

Oficial de clave, a don Eduardo Cristi.

Oficial 1.o, a don Eugenio Labarca.

Oficial 2.o, a don Eleazar Vega López; y

Oficiales supernumerarios a los señores: Oscar Ramírez Sotomayor e Ignacio Benítez Gallardo.

Interinamente:

Oficial de clave, a don Carlos Buzzoni.

Oficial 1.o, a don Misael Correa Castillo.

Oficial 2.o, a don Joaquín Larraín S.; y

Oficial supernumerario, a don Luis Sarria.

Proceso "Lo Vicuña"

En la audiencia de ayer continuó la relación de este voluminoso proceso, quedando pendiente para el Martes en la misma Sala.

EN HONOR DEL DOCTOR FERNANDEZ PEÑA

LA MANIFESTACION DE AYER EN EL LICEO VALENTIN LETELIER

Gran éxito que alcanza

Ayer, a las cinco de la tarde, se efectuó en el Liceo Valentín Letelier la manifestación que ofrecía al doctor señor Fernández Peña el profesorado de este establecimiento con motivo de haber sido nombrado Consejero de Instrucción Pública.

A esta manifestación asistieron los señores Carlos Fernández Peña, el Rector del Liceo Valentín Letelier, señor Rubén Guevara; don Carlos Mondaca, Rafael Morales, Octavio Montero, Albino Ossa, Belisario Prats G., Armando Zúñiga, Maximiano Flores, Enrique Martínez, Manuel Madrid A., Félix Alegría, Humberto Allende, Rodolfo Kirkmann, Francisco Cavada, Julio Latorre, Moisés Cano P., Francisco García, Francisco Siorac, Orlando Heresmann, Gustavo Erlandsen, Horacio Rojas, Oscar Rojas, Maximiano Fuentes, Venancio Díaz y Juan Rojas Segovia.

Ofreció la manifestación el Rector del establecimiento, señor Rubén Guevara, en conceptuosos términos, contestando el doctor Fernández Peña, el cual, además de agradecer las muestras de simpatía y aliento de que era objeto, pidió el concurso de todos los profesores allí presentes para entablar una acción continuada y eficaz destinada a cooperar a la labor de salvar al país de la aguda crisis por que atraviesa.

A continuación usó de la palabra el señor José Pinochet L., en un discurso que fué muy aplaudido por los concurrentes y que fué una brillante y simpática demostración del aprecio con que cuenta el doctor Fernández Peña en el Profesorado.

CUERPO DE BOMBEROS

LOS VOLUNTARIOS DE SANTIAGO Y VALPARAISO

Ayer llegó a esta capital una delegación de bomberos del vecino puerto

Es portadora de un valioso obsequio para la 5.a Compañía

Festejos en su honor

Por el expreso del Norte de las 11.45 de anoche, llegó a esta capital una delegación de la 3.a Compañía de Bomberos de Valparaíso, compuesta de 25 voluntarios. Entre ellos pudimos anotar al Comandante General del Cuerpo de Bomberos de Valparaíso, señor Rafael Luis Barahona; y los señores Director y Capitán de la Compañía.

El objeto de este viaje es hacer entrega a la 5.a Compañía de Bomberos de esta ciudad de un obsequio consistente en dos grandes y hermosos retratos al óleo de los voluntarios fundadores de la 5.a Compañía, señores Ismael Valdés Vergara y Benjamín Dávila Larraín.

En la Estación esperaban la llegada de la delegación, numerosos miembros del Cuerpo de Bomberos de esta capital y amigos personales de los visitantes.

Después de los saludos y presentaciones correspondientes, la delegación fué invitada a visitar el cuartel de la 5.a Compañía, donde fué festejada con una espléndida cena. En medio de la más franca camaradería y efusivos brindis, transcurrió el tiempo hasta las primeras horas de la madrugada.

PROGRAMA DE LOS FESTEJOS DE HOY

A las 10 A. M. de hoy, la delegación concurrirá de uniforme al cuartel de la 5.a Compañía donde hará entrega oficial del obsequio de que es portadora.

Acto seguido se dirigirá al Parque Forestal, donde se llevará a cabo un ejercicio de bombas combinado.

Concluído el ejercicio, le será ofrecido a los voluntarios porteños un paseo campestre al fundo "San Luis".

Por el expreso de la tarde regresará la delegación a Valparaíso. Concurrirán a despedirla en la Estación Mapocho, todos sus colegas de la 5.a Compañía.

CAMPEONATO
Exquisito cigarrillo. Tabaco hebra, 20 centavos.

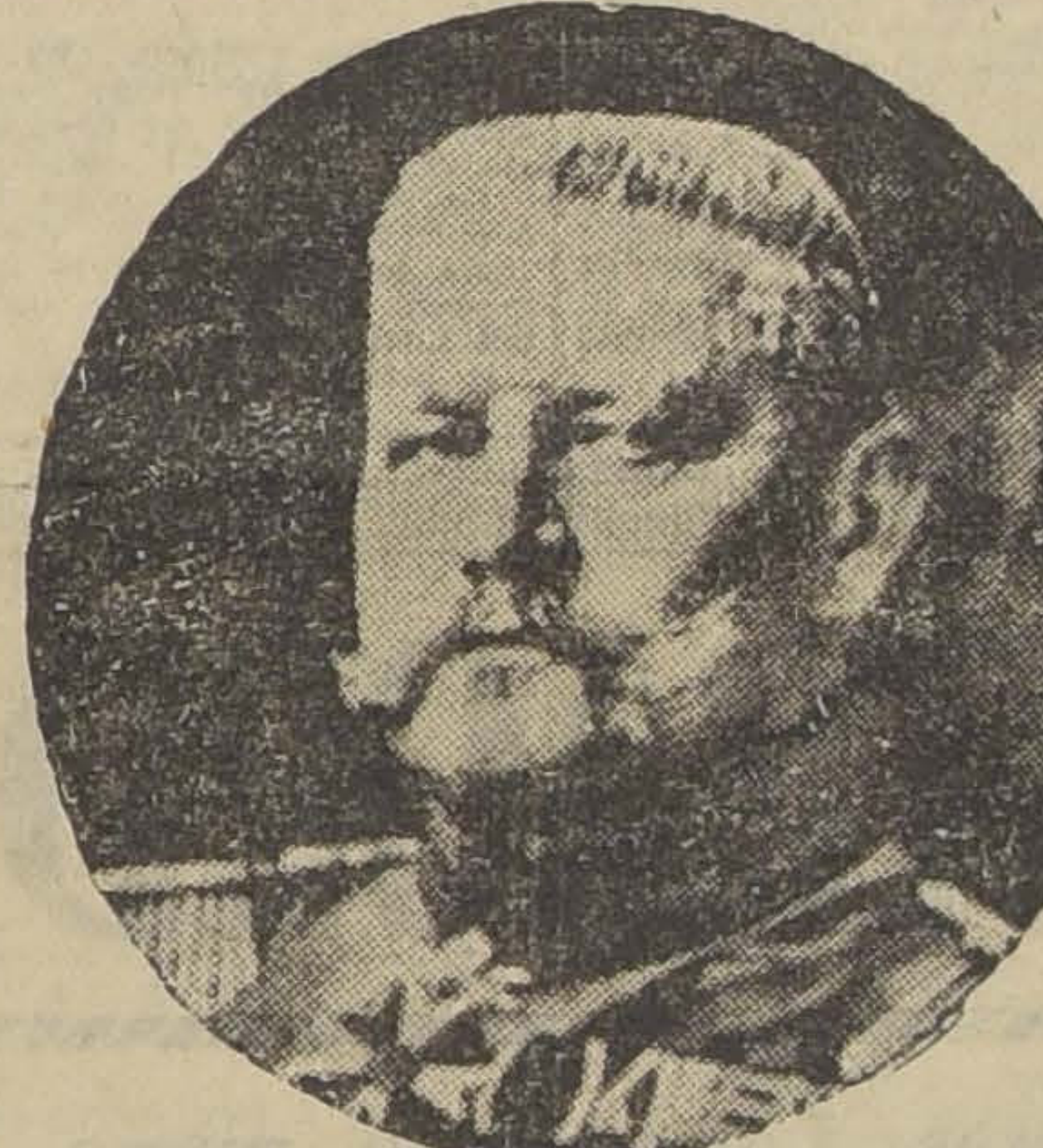

HISTORIA DE LA GUERRA DEL MUNDO

SOLO $ 20.— m|n AL CONTADO Y POCAS MENSUALIDADES

MAS DE 2000 PAGINAS
MIL MAPAS Y BELLAS ILUSTRACIONES
IMPECABLE IMPRESION

RECORTE Y ENVIE USTED HOY MISMO EL CUPON QUE VA AL PIE DE ESTE ANUNCIO

EL AUTOR

FRANK H. SIMONDS, autor de esta obra inmortal, es el hombre que pronosticó la gran guerra mediante sensacionales artículos aparecidos en la prensa de Europa y de América. Periodista de renombre, historiador por temperamento y sólida preparación, revela en su magistral relato la erudición del crítico consumado y el conocimiento exacto de las fuerzas latentes y antagónicas que obraban en Europa desde 1914.

Nadie mejor que Simonds para acometer uno de los acontecimientos literarios más importantes del año. Conoció a los reyes y a los generales e hizo vida común con los soldados, con peligro siempre inminente de la propia. Fué el consejero extraoficial del Mariscal Sir Douglas Haig; el corresponsal predilecto de Briand y el único americano que gozaba de privilegios para permanecer en distintos sectores del teatro de la lucha. De ahí su compenetración de los acontecimientos militares, de muchos de los cuales fué testigo ocular. Verdún le vió mezclarse entre las huestes invictas de Petain, y el General Pershing le autorizó a visitar los campos de batalla y de concentración, para que obtuviera sus informaciones de genuina fuente y de boca de jefes, oficiales y soldados terriblemente fogueados.

Simonds ha dedicado toda su vida al estudio de la historia política y militar, adquiriendo así el vasto caudal de conocimientos técnicos que le han permitido llegar a la culminación de su único anhelo y al dominio de los resortes intelectuales, cuya posesión ha afinado el carácter y el criterio de este historiador modern

W. M. JACKSON, editor del gran DICCIONARIO ENCICLOPEDICO HISPANO-AMERICANO, EL TESORO DE LA JUVENTUD, NUEVA GEOGRAFIA UNIVERSAL y el GRAN ATLAS JACKSON, tiene el placer de presentar al público chileno la novísima edición en castellano de la
Historia de la Guerra del Mundo
En cinco lujosos tomos de sólidas empastaduras y suntuosa presentación, que por sus fáciles condiciones de venta está al ALCANCE DE TODO EL MUNDO. El prospecto ilustrado, gratis, se remite porte franco a todos los que se interesen por esta extraordinaria obra de cultura y de referencia.

Lo que es "LA HISTORIA'

Es la obra más importante publicada sobre la guerra, impresa en papel especial y enriquecida con innumerables fotografías inéditas obtenidas en los diferentes campos de la lucha, años 1914-1918.

La "HISTORIA DE LA GUERRA DEL MUNDO" contiene cerca de 1,000 mapas e ilustraciones. Muchos de estos mapas fueron dibujados por el mismo autor, combinando, de esta suerte, sus amplios conocimientos geográficos con los estratégicos, en un conjunto fácilmente comprensible y de un interés absorbente.

Emocionantes Fotografías

La obra de Simonds contiene unos mil mapas, ilustraciones y reproducciones en colores de cuadros originales de artistas laureados; más de 2,000 páginas en tipo claro, legible y de nítida e impecable impresión.

NOTABLE EDICION DE LUJO

compuesta de cinco volúmenes, de empastaduras sólidas y elegantes (y cuatro estilos distintos de encuadernación) que traducen fielmente el espíritu de los relatos de un avasallador interés. Nada hay de supérfluo o que falte para que de su lectura se obtengan horas de genuino deleite.

COLABORACIONES DE EMINENCIAS

en el orden científico, militar y político, tales como: J. P. Holland (inventor del submarino moderno), Orville Wright (precursor de la aviación), Hudson Maxim (inventor de la célebre ametralladora), cirujano general Gorgas, Rudyard Kipling, Embajador doctor Le Bretón, Almirante Jellicoe, teniente de navío Müller, del vapor "Endem", Lord Bryce, Lord Northcliffe, Winston Churchill, y muchos otros.

Las 4 distintas encuadernaciones están a disposición de los interesados, en mis Exposiciones, donde pueden inspeccionarse con toda comodidad.

W. M. JACKSON
EDITOR
Oficina: Bolsa de Comercio N.os. 237 al 239, Santiago

LIBRERIA HUME & WALKER
AHUMADA 357.—SANTIAGO

LIBRERIA ANDRES BELLO
AVENIDA PEDRO MONTT 388.— VALPARAISO

Fecha...
W. M. JACKSON, Editor.
Casilla de Correo N.o 3,987, Santiago.
Sírvase enviarme, porte pago, el prospecto ilustrado que describe la "Historia de la Guerra del Mundo".
Nombre...
Profesión...
Calle......................................N.o..........
Ciudad...

VIDA ESTUDIANTIL

INSTITUTO SUPERIOR DE EDUCACION FISICA. — Se invita a los alumnos del curso de canto a una reunión que se efectuará en este Instituto hoy, a las 4 1|2 P. M.

CENTRO LICEO DE APLICACION. — Hoy, a las 5 P. M., en San Miguel N.o 29, se llevará a cabo la velada con que el Centro Liceo de Aplicación da término a sus trabajos del año en curso. Se ha preparado el interesante programa que damos a continuación:

1—Beethoven. Sonata óp. 2 N.o 3. Piano, señorita Alicia Ovalle N.
2—Discurso del Presidente del Centro, señor Samuel Gajardo C.
3—Bizet. I Pescatori di Perle, romanza de tenor. Señor Julio Acuña del Pozo.
4—Bartllet. Pierrot y Colombina, danza, señoritas Elisa Beuchat, Beatriz Bochaner, Elicia Clement, Alicia Pizarro e Isabel Clemares.
5—Bizet. Carmen, romanza de barítono. Señor Roberto Saa Silva.
7—Thomas. Mignon, romanza para contralto. Señorita Mercedes Neumann.
8—I. Verdugo. Las palomas, declamación. Señorita Carmen Ortúzar.
9—Puccini. Bohéme. Dúo de tenor y barítono. Señores Julio Acuña del Pozo y Roberto Saa S.
10—Linke. Gavota, danza. Señorita Elisa Beuchat.

CENTRO DE ESTUDIANTES DE INGLES "ANDREW CARNEGIE". — Se pone en conocimiento de los señores socios y personas interesadas que la conferencia anunciada, se llevará a efecto el 28 del presente, a las 8 P. M., en nuestro local, calle Sazié N.o 2750, impostergablemente, por lo que se encarece la asistencia y puntualidad en la hora. Esta versará sobre los principios que formaron ideales a los obreros anglo-sajones y estará a cargo del profesor del Instituto Pedagógico, señor Jaime H. Mac Lean.

LIGA ESTUDIANTIL CONTRA EL ALCOHOLISMO—Cítase a asamblea general, a todos los miembros de esta institución, para el Martes 29, a las 5 P. M., en Agustinas 632, Club de Estudiantes.

—Cítase para el Miércoles 30, a las 6 P. M., en Bandera 166, altos, a los siguientes miembros de esta institución: Leopoldo Castro Huidobro, Juan Cahis Valenzuela, Rolando Molina, y Filiberto Vidal Gallardo.

LICEO AMUNATEGUI. — Como se ha venido anunciando, hoy se verificará la fiesta en honor y despedida de los alumnos del 6.o año auspiciada por los alumnos del 5.o año. La fiesta consistirá en un acto literario seguido de un gran baile social para cuyo efecto se ha habilitado los salones del establecimiento y las canchas de tennis. Dicho baile será amenizado por una orquesta y una banda militar.

Empezará a las tres en punto.

BAILE A BENEFICIO EN LA ESCUELA OLEA.— (Avenida Matta 907).— Hoy Domingo 27 a las 9 P. M., gran baile a beneficio de la Sociedad de Profesores de Instrucción Primaria, en los amplios salones artísticamente iluminados de la Escuela Olea. Entrada para caballeros, $ 2, con derecho a llevar señoritas.

Viña San Pedro
(J. G. Correa Albano)
EL MEJOR VINO

SASTRERIA GINEBRA

CALLE ESTADO 250, altos, frente a la SALA IMPERIO
HEMOS RECIBIDO otro surtido de telas inglesas, finas, de colores y dibujos nuevos y de alta novedad.

$ 250

LLAMAMOS LA ATENCION sobre este precio sumamente reducido en relación a la buena calidad de los géneros y forros que empleamos y de la inmejorable confección de nuestros trajes.

ANSELMO Y VISCONTI.

EDUCACION

EL LICEO NOCTURNO FEDERICO HANSSEN

Conversando con su nuevo Rector don Abel Saavedra

Acaba de ser designado Rector del Liceo Nocturno Federico Hanssen, el estudiante de la Escuela de Derecho y de la asignatura de de Historia del Instituto Pedagógico, don Abel Saavedra, quien dirigirá ese plantel de educación durante el próximo año escolar.

Como se sabe, el Liceo Nocturno Federico Hanssen, obra del Centro de Estudiantes de Pedagogía, viene desarrollando desde hace varios años una eficiente labor educacional.

Ya en diversas ocasiones hemos tenido oportunidad de ocuparnos de ella en estas mismas columnas. En él cursan sus estudios secundarios, desde el primero al sexto año de humanidades, jóvenes y señoritas de escasos recursos, que en razón de sus ocupaciones que les absorben las horas hábiles del día, no pudieron continuar estudiando en Liceos fiscales.

Todos los profesores del Liceo que nos ocupa, son estudiantes del Instituto Pedagógico, que prestan desinteresadamente su concurso a esta importante obra. Los alumnos del Federico Hanssen rinden exámenes válidos ante comisiones especiales que la Universidad designa, habiendo sido hasta hoy inmejorables sus resultados.

El nuevo Rector, don Abel Saavedra, es un sobresaliente estudiante universitario de vasta preparación y gran actividad, que ha tenido en este último tiempo una destacada actuación en los círculos estudiantiles.

En el deseo de conocer el programa que se propone desarrollar, nos acercamos a él momentos después de haber tenido noticia de su nombramiento.

—No les relataré la labor que hasta hoy ha desarrollado el Liceo Nocturno Federico Hanssen — nos dijo, — ya que ella es bastante conocida. El número de sus alumnos ha ido en aumento, de año en año, y ya son muchos los que han podido graduarse bachilleres, después de haber cursado sus estudios en nuestro establecimiento.

Aunque el profesorado no percibe remuneración alguna, por cierto, —continuó el señor Saavedra, — el mantenimiento del Liceo nos exige gastos, los que, a pesar del espíritu de economía de sus directores, no alcanzan a ser cubiertos con la escasa subvención que el Supremo Gobierno tuvo a bien asignarle. Obtener que esta subvención sea aumentada, será uno de los puntos principales de mi programa.

Frente a la Rectoría — nos agregó, — me propongo, entre otras cosas, dar mayor extensión a la enseñanza. Así, por ejemplo, el primero y último Sábado de cada mes, se darán conferencias públicas, sobre diversos temas de actualidad, las que estarán encomendadas a personas de reconocida preparación. Desde luego, cuento ya con la colaboración de algunos distinguidos catedráticos y de algunas personalidades como don Armando Quezada, don Fidel Muñoz Rodríguez y otras.

En el sexto año — continuó el señor Saavedra, — pienso fundar una cátedra a cargo de una persona competente, a la cual le concedo capital importancia en los momentos actuales. Esta cátedra, que a ser posible, sería remunerada, tendría por único objeto despertar el interés de los alumnos por las carreras de carácter industrial, comercial, etc., pintándoles el ilimitado porvenir que tienen en nuestro país. Este mismo profesor les haría ver los inconvenientes y desventajas que hoy por hoy, ofrecen las llamadas carreras liberales en Chile, tan apetecidas, como ustedes saben, por nuestra juventud.

Nuestro amable entrevistado terminó declarándonos que el Liceo Nocturno Federico Hanssen desempeñaba una doble labor: la de su-m[illegible]r la enseñanza secundaria a la [illegible]entud que no podía acudir a los liceos fiscales, y la de ofrecer a los estudiantes del Instituto Pedagógico una "escuela práctica" que les permita adiestrarse en el arte de hacer clases.

◆

CENTRO ESCUELA SALVADOR SANFUENTES. — Presidido por el presidente provisorio, don Amador Alcayaga, celebró sesión con asistencia de numerosos vecinos y el visitador del distrito, señor Marco A. Castillo.

El señor presidente da cuenta de la labor que le ha correspondido al directorio provisorio; se han impreso los estatutos y las circulares que han servido para invitar a cerca de 200 vecinos, siendo la presente sesión destinada a elegir el directorio reglamentario.

Después de dar lectura a numerosas adhesiones que se han recibido, el directorio definitivo quedó elegido en la forma siguiente:

Presidente, don Amador Alcayaga.

Vicepresidentes, señores Oliverio Styles y Arístides Sharpe.

Secretario, don Erasmo Vergara M.

Prosecretario, don Mariano Bustos L.

Tesorero, don Juan Rogget C.

Directores, señores Juan Fuentes P., Oscar Bustos, Carlos Préndez Saldías, Rogelio Sánchez C., Aldo Albornoz, Víctor Olmos C., Adolfo Blanco y José M. Seguel.

—Se tomaron los acuerdos siguientes:

1.o Enviarles notas a los señores Juan Luis Sanfuentes y E. Salvador Sanfuentes, hijos del patrono de la escuela, comunicándoles la formación de este Centro.

2.o Que cada director contribuya con una obra para el incremento de la biblioteca.

3.o Enviar circulares a los autores nacionales en solicitud de sus obras, para el mismo objeto.

4.o Premiar al alumno que se haya hecho acreedor a ello por sus buenos hábitos o acciones generosas.

5.o Iniciar la formación de un botiquín escolar.

6.o Estimular el sentimiento patrio en los alumnos.

7.o Comunicar oficialmente a la Junta Comunal de Educación la formación definitiva del Centro "Escuela Salvador Sanfuentes".

—El señor visitador deja constancia de sus congratulaciones por la formación de este Centro, que vendrá a cooperar a la obra especialmente de extensión educativa del establecimiento.

LICEO DE APLICACION.— Sección de Niñas.— Delicias 2251. —La Exposición anual de trabajos manuales y dibujos estará abierta al público el Lunes 28 y Martes 29 del presente, de 9 a 11 A. M. y de 3 a 6 P. M.

CURSOS CRISOL (ESCUELA DE ARTES Y OFICIOS). — Hoy funcionarán, como de costumbre, de 8 A. M. a 12 1|2 P. M.

Se iniciará un curso de álgebra a cargo de Miguel R. Avila.

La conferencia, de 10 1|2 a 11 1|2, la dará don René Prieur, y será sobre automóviles.

A las 11 1|2, habrá cine.

COLECTAS EN LOS LICEOS DE NIÑAS

Circular enviada a este respecto por el Ministerio de Instrucción

El Ministerio de Instrucción ha enviado a las directoras de liceos la siguiente circular:

"En repetidas ocasiones este Departamento se ha dirigido a las directoras de los liceos de niñas llamándoles la atención acerca de la frecuencia con que se verifican colectas para diversos fines en esos establecimientos, sin obtener previamente la autorización del Ministerio y contrariando así las instrucciones precisas que sobre el particular se han impartido anteriormente.

El infrascrito estima profundamente inconvenientes estas erogaciones, que generalmente dan lugar a malas interpretaciones debido principalmente a que no se dá cuenta de los fondos obtenidos en ella y de su inversión.

Por otra parte, como se hacía presente en circular N.o 1220, de Agosto último, cuando estas colectas se efectúan entre las alumnas del establecimiento, revisten en el hecho un carácter compulsivo y significan un desembolso que muchas no están en situación de soportar.

A fin de evitar en el futuro la repetición de esta práctica perniciosa, este Departamento ha acordado prohibir terminantemente toda colecta, y sólo se podrán efectuar en lo sucesivo, previa orden expresa y directa del Ministerio en cada ocasión, debiendo rendir cuenta de lo que se obtenga y de su detallada inversión, al Jefe de la Sección del Mobiliario y Material de Enseñanza.

La contravención a esta disposición, será considerada como causal suficiente para destituir de su puesto a la Directora que no le diere cumplimiento.

Dios guarde a usted. — (Firmado). —**Rto. Sánchez".**

◆

La velada de ayer en el Instituto Pedagógico

Como estaba anunciado, se efectuó ayer en la tarde, con todo brillo, la velada preparada por el Centro de Pedagogía con el objeto de distribuir los premios del concurso literario y de despedir a los alumnos que terminan el presente año sus estudios.

Presidieron esta reunión el Director del Instituto Pedagógico, señor Arcadio Ducoing; el Presidente del Centro de Estudiantes de Pedagogía, don Julio Radrigan; los profesores señores Gostling, Loyola, Burr, Amunátegui; el Secretario del Pedagógico, señor Carlos Gutiérrez U., varios directores del Centro de Pedagogía y el Rector electo del Liceo Nocturno, señor Abel Saavedra V.

El señor Milton Rossell A., en un conceptuoso discurso, felicitó a los jóvenes premiados, a quienes exhortó a seguir en el cultivo del noble arte literario, que tanto bien proporciona a sus cultivadores.

En seguida, los autores de las poesías premiadas, señores Romeo Murga, Yolanda Pino y señorita Albertina Troncoso, leyeron sus respectivas composiciones. Acto continuo, el Presidente del Centro, señor Radrigán, repartió los premios a los agraciados, consistentes en libros de autores escogidos.

El Presidente en ejercicio de la Federación de Estudiantes de Chile, señor Alex Varela, en un inspirado discurso, en nombre del Centro de Pedagogía, despidió a los alumnos que terminaban sus estudios.

A continuación, el señor Ducoing, en un elevado y sereno discurso, analizó la fuerza moral que significaba para el país la nueva falange de educadores que dentro de poco abandonaría las aulas del viejo y querido Instituto Pedagógico.

A nombre de los alumnos del 4.o año, contestó la señorita Blanca Figueroa. Hubo escogidos números de música y terminó la reunión con un animado baile.

CIRCULO DE ARTES Y LETRAS "CARLOS PEZOA VELIS".—Hoy celebrará sesión ordinaria en el local de costumbre, a las 2 P. M., este Centro literario.

Se exige la asistencia a los señores: Luis Navia R., Miguel Brito M., Aurelio Castellón M., Julio Barahona, Juan del Frondal y Fernando Marín.

Secretaría, San Pablo 2853.

ORFEON CHILENO "ISMAEL PARRAGUEZ".—Hoy, a las 10 1|2 A. M., se reunirán los orfeonistas a ensayar los nuevos coros; además se tratará del próximo paseo.

Los jóvenes estudiantes universitarios y las señoritas profesoras y profesores que deseen pertenecer al Orfeón, pueden dirigirse a los señores Tiberio Gutiérrez, Eugenio von Crismar, Raúl Cabrera, Hernán, Román, Torres, señorita Luz Labbé, Natalia Loyola y Margarita A., a casilla 3276, o la Escuela Arriarán, San Diego, esquina de Avenida Matta.

SOCIEDAD DE INSTRUCCION PRIMARIA DE SANTIAGO—En sesión de Directorio se tomaron los siguientes acuerdos: a).—Nombrar al Director señor Alfredo Santa María, representante de la Sociedad, en la partición de los bienes quedados al fallecimiento del señor Germán Montt Vergara; b).—Enviar al General don Luis Altamirano, y al administrador de la Empresa de Agua Potable, señor Jorge Calvo Mackenna, una nota de agradecimientos por sus atenciones con la Escuela Olea; c).—Conceder a la señorita Clara Soto, profesora de la Escuela Italia, la licencia que solicita con un adelanto de 4 meses de sueldo; d).—Agradecer al señor Gerente de la Casa Max Gluckmann su atención al facilitar películas de biógrafo en los diferentes actos realizados en la Escuela Luis Cousiño; y f).—Citar a sesión especial para el Lunes 28 con el fin de autorizar diferentes gastos.

ESCUELA OLEA.—Cursos nocturnos de inglés.—La matrícula para los nuevos cursos de inglés (elemental y superior), que funcionarán durante las vacaciones, permanecerá abierta por algunos días más y se atiende todas las noches, de 9 a 10 P. M.

MITRINCO

Avisamos a las Droguerías y público en general, que desde esta fecha somos únicos agentes de este producto para Santiago y O'Higgins.

Farmacia Otero
MERCED 387. — CASILLA 7541.— SANTIAGO
Ventas por mayor y menor

EL TIEM

EN 27 DE NOVIEM

Barómetro a las 12 M.

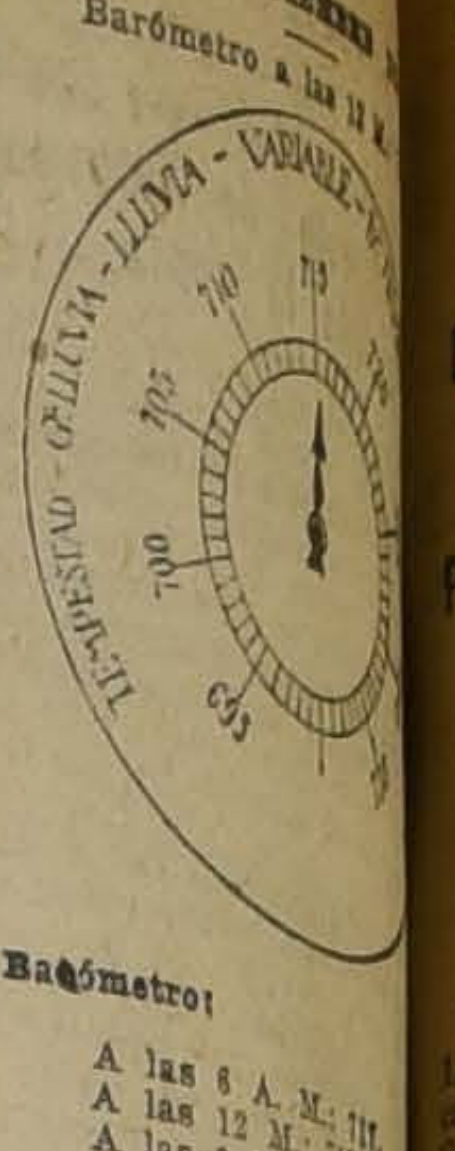

Barómetro:

A las 6 A. M.: 71
A las 12 M.: 71
A las 6 P. M.: 71

Termómetro:

Máxima: 26.1.
Mínima: 11.2.

Viento:

Viento dominan
Velocidad del vie
tros por hora): 11
Kilómetros recorrid
ras: 138.9.

Hidrometeoros:

Rocío.

HOY: —

Sol. — Sale a las
Se pone a las 6.
Luna. — Sale a las
Se pone a las 5.

J. KOHN y C
OPTICOS
Instrumentos de
Santiago, París,
Pasaje Matte 21.
Ejecución exacta
ciones de oculistas
Sección especial para

Lea Ud. que
le con

En el deseo
mejorar nuestro
producto El Res
los Cabellos, C
NAS, hemos con
un nuevo produc
carlo como Re
los cabellos rubi
nuevo producto
nuestros numeros
dores que al sol
ducto lo pidan
que lo deseen,
nueva creación
de Restaurad
cabellos negros
el otro para ca
Depositarios
guerías Daube
Santiago.

LUNES DE EXTRAORDINARIAS OCASIONES

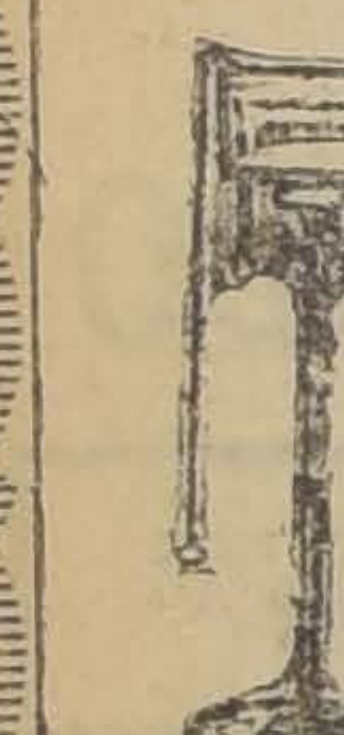

Lanas, Brines, Algodones, Labores de mano, Carteras, Bolsones, Maletines, Sombrillas, Velos, Tules, Restos de Cintas, Saldos de Encajes y de Flecos. Lámparas Eléctricas, Ampolletas, Filtros, Water Closets, Papel Higiénico, Lavatorio de Loza, etc., etc.

A PRECIOS DE OCASION

Vean las Vidrieras - Visiten los Departamentos de
"Tejidos" y "Garnitures" (1.er piso) y "Sanitarios" (4.o piso)
Continúan las Grandes Rebajas en Confecciones para Señoras, Señoritas, y Niñas, Sombreros Adornados y Lutos

EN TEJIDOS, hay:

VELOS de fantasía con bonitos dibujos, en diferentes tonos de color, a $ 2.90 y..	$	2.50
HOLANDA de hilo crudo, calidad superior, especial para guarda-polvos, a..	$	3.20
VELOS de fantasía, doble ancho, en dibujos y colores variados, a..	$	3.90
VICHY a cuadros y liso, en clase superior, colores firmes, el metro..	$	3.90
VELOS de hilo en colores lisos, calidad extra, gran surtido en colores, el metro, a $ 5.90 y..	$	4.90
VELOS de hilo en dibujos de gran moda, calidad superior, el metro, a..	$	5.50
GABARDINAS de algodón, imitación a lana, artículo lavable y de buen resultado, el metro..	$	5.90
CREPÉ de hilo, colores lisos, diferentes tonos, calidad inmejorable, el metro..	$	5.90
SARGAS de lana azul y negras, el metro	$	7.90
SARGAS de lana en colores lisos, el metro.	$	8.50
FAYA de hilo mercerizado, imitación perfecta a la seda, doble ancho, el metro, a.	$	9.90
ESPONJAS de algodón en dibujos de fantasía, a..	$	9.90
SARGAS de lana en calidad finas, colores de última moda, ancho 140 centímetros, el metro, a..	$	19.90

Además de los artículos anunciados, hay muchos otros géneros marcados a precios excepcionales, entre los cuales ofrecemos: Lanas de fantasía, velos y organdi bordados, organdi liso, brines rayados para trajes de niños, foulares, etc.

EN GARNITURES, hay:

ALFILERES para sombrero, muy lindos estilos, desde..	$	0.50
LABORES de mano, gran variedad de estilos, desde..	$	0.90
ALBUMS con dibujos para hacer labores, en irlanda, punto a la aguja, crochet, etc., desde..	$	1.50
ALMOHADILLAS para alfileres, estilos muy novedosos, desde..	$	1.60
TULES por metro para luto, con guarda de crespón y granadina, el metro, a $ 6.90 y	$	3.90
VELOS de tul chantilly de seda para la cabeza, surtido de dibujos, a $ 8.90 y..	$	6.90
SOMBRILLAS de algodón para niñas, con puños de fantasía, varios estilos de novedad, desde..	$	11.90
CARTERAS de alpaca para niñas, variedad de lindos modelos, desde..	$	14.50
SOMBRILLOS para señoras, fular, estilos novedosos, con puños de moda y pasamano, desde..	$	15.90
SOMBRILLAS tusor de algodón, en varios dibujos, con puños de novedad, desde..	$	24.50
BOLSONES de alpaca para señoras, estilos muy novedosos, varios tamaños, desde..	$	29.50
MALETINES de alpaca, variedad de estilos y tamaños, desde..	$	35.00
SOMBRILLAS de media seda con guarda de fantasía, surtido completo de colores, desde..	$	48.00
SOMBRILLAS japonesas de Raffia, última creación, varios modelos, desde..	$	78.00
SOMBRILLAS de pura seda, con puños de gran novedad, en colores unidos, desde	$	78.00
SOMBRILLAS de alta fantasía, en seda, gasa o plisadas, con puños muy chic, a $ 200.00, $ 185.00, $ 135.00, $ 95.00 y..	$	87.00
MALETINES de plata para señoras, malla reforzada, varios modelos, desde..	$	160.00

UN SALDO DE RESTOS DE CINTAS DE SEDA EN TODOS COLORES. UN SALDO DE RETAZOS DE ENCAJES Y BORDADOS, EN VARIOS ANCHOS Y CLASES. UN SALDO DE FLECOS DE SEDA EN COLORES.

EN SANITARIOS, hay:

PAPEL higiénico satinado, en paquetes, artículo de clase muy fina, el paquete..	$	0.95
GUARDAS de hule, variedad de colores, ancho 20 centímetros, apropiadas para repisas de cocina, el metro..	$	1.75
AMPOLLETAS de filamento metálico para luz eléctrica, de las afamadas marcas "Edison" y "Westinghouse", de 50, 32, 25 y 16 bujías, c|u..	$	1.90
CADENAS de bronce fino para lámparas, gran variedad en tamaños y formas, el metro, desde..	$	5.90
PISTONES automáticos de bronce para mangueras, diámetro 3|4" y 1|2", apropiados para regar jardín, c|u. desde..	$	6.90

FILTROS de cristal para el agua, variedad en tamaños, desde.. $

FILTROS de greda para agua, artículo de fabricación inglesa, conserva el agua muy fresca, desde.. $

PLANCHAS eléctricas de acero niquelado, de 5 libras para corriente de 220 volts, c|u. $

LAMPARAS eléctricas de pie, en formas de alta fantasía, apropiadas para escritorio y velador, desde.. $

WATER CLOSETS completos, con taza de loza inglesa blanca, tapa doble y estanque de 18 litros. con todos sus accesorios, en punto de instalar, c|u. completo.. $

LAVATORIOS de loza inglesa, completos, con todos sus accesorios, de bronce niquelado y con su respectiva consola de fierro fundido, frente cuadrado o redondo, diámetro 70 por 50 ctms. Precio completo.. $

LAMPARAS eléctricas para salón, de bronce fino dorado a fuego y niquelado, con cristal cortado. surtido completo en formas y estilos, recién recibidas, desde.. $

LAMPARAS eléctricas de bronce cincelado con cristal esmerilado y en colores, gran diversidad en estilos, formas y tamaños, recién recibidas. apropiadas para comedor y escritorio, de 2 a 10 luces, desde.. $

Ofrecemos, a precios muy rebajados, un gran surtido de bronce niquelado para pieza de baño, como ser: Repisas, jaboneras, toalleras, esponjeras, porta papel y otros.

GATH & CHAVES, Ltd.

DEPORTES

FOOT-BALL

LA IMPORTANTE REUNION DE HOY EN LA CANCHA INDEPENDENCIA

Por el trofeo Luis A. Galindo: La Cruz F. C., de Rancagua v. 5 de Abril

El preliminar a cargo de los clubs Eleuterio Ramírez y F. Libertad

En la cancha Independencia N.o 1, de la Asociación Santiago, ubicada en calle Huanaco al llegar a General Saavedra, se verificará, a las 4 P. M. de hoy, el segundo encuentro por la Copa Luis A. Galindo, competencia que sostienen los clubs La Cruz, de Rancagua, y 5 de Abril, de esta capital.

Los entusiastas deportistas rancagüinos arribarán a las 8.30 de la mañana de hoy, dirigiéndose en el acto a la cancha mencionada, con el fin de dirimir superioridades los segundos equipos de ambos clubs, donde se disputarán once medallas de plata donadas por el intendente interino de la provincia, don Pedro Daza Brantes.

A medio día, en un sitio cercano al campo de juegos, la institución local los festejará con un almuerzo.

LA REUNION DE LA TARDE.— EL PRELIMINAR

A las 3 P. M. se dará comienzo a la reunión vespertina con el encuentro oficial por la Copa República, de la Asociación Santiago, entre los conocidos clubs Eleuterio Ramírez y Fundición Libertad.

EL ENCUENTRO DE FONDO

Al llamado del árbitro oficial, señor Juan Figueroa, los equipos tomarán la colocación siguiente:

La Cruz, de Rancagua:

Moreno
Jara, Parraguez
J. Saavedra, G. Saavedra, Contreras
González, Riquelme, Berríos,
Cornejo
Inostroza,
O
Vargas
Jorquera,
Núñez, López, Rojas
Lorca, Fuenzalida, Plaza
Duarte, Valdés
Llina
5 de Abril

Desempeñarán las funciones de guardalíneas, por la institución local el señor Luis Galindo, y por parte del La Cruz, el señor Luis Jara.

Esta contienda es de aquellas que, aparte de tener importancia por la calidad de los conjuntos que van a disputar los honores de la jornada, tienen el mérito de propender a un fin que todas las Ligas del país deberían propiciar: el acercamiento de los clubs más sobresalientes de las distintas ciudades, que trae como consecuencia el conocimiento de los esfuerzos que se despliegan en los distintos centros poblados, por el perfeccionamiento físico y moral de los habitantes mediante el cultivo de los ejercicios deportivos al aire libre; el fomento del entusiasmo por estas justas que de día en día conquistan nuevos adeptos y la participación en ellas de las autoridades locales, que en estos casos contribuyen con su presencia y a veces con el estímulo de algún trofeo a levantar el nivel moral del pueblo atrayéndolo hacia estos espectáculos.

El desafío anual entre los primeros conjuntos de los clubs 5 de Abril de Santiago y La Cruz de Rancagua va tomando ya todos los caracteres de un acontecimiento deportivo. Varios años hace ya que se realiza esta contienda en ambas ciudades y cuando a Rancagua corresponde hacer los honores de la casa tiene allí esta fiesta deportiva una importancia extraordinaria, porque las autoridades y los vecinos, desde el más modesto hasta el de mayor representación, van a rendir el homenaje de sus simpatías/y de sus aplausos a los caballerosos contendores. Así es cómo de año en año hemos visto el field de la Alameda, en la histórica ciudad, a un gentío enorme, participando regocijado en ese concurso de pujanza y de destreza, mientras la arena de la controversia presenta todas las características de las grandes fiestas cívicas.

Sabemos que a la reunión de hoy en la cancha Independencia N.o 1 concurrirán también algunas autoridades locales y prestigiosos vecinos a presentar los saludos de su buena acogida a los entusiastas visitantes.

El cuadro visitante viene bastante reforzado y promete tomar el desquite de la partida que el 5 de Abril le ganó en Rancagua el 20 de Octubre, por el mismo trofeo Luis A. Galindo, que hoy se va a competir.

Amenizará la reunión el Orfeón de Policía/ de Santiago, galantemente cedido para este acto por su Directorio.

En resumen, la reunión de esta tarde en la cancha Independencia será del más alto interés.

El valor/ de la entrada a cancha ha sido fijado en un peso tribunas y 60 centavos entrada general.

POR EL TROFEO FABRICA DE VIDRIOS

El match de hoy entre el Artillero de Costa de Valparaíso y el Fábrica de Vidrios de esta capital

La cancha del Fábrica de Vidrios F. C. será escenario durante la tarde de hoy de una interesante reunión deportiva, con motivo de iniciarse la competencia concertada entre el Artillero de Costa de Valparaíso y el Fábrica de Vidrios de esta capital.

EL PRELIMINAR

A las 3.30 P. M., ante el árbitro señor Luis Roatti se dará comienzo a la reunión con el encuentro preliminar a cargo de los clubs Internado y Santiago, en competencia por la Copa Magallanes, premio de la segunda división de la Liga Infantil de Fottball.

La competencia por la Copa España, serie de honor de esta misma colectividad, ha favorecido al espléndido conjunto del Internado, ocupando el segundo puesto el Santiago.

EL ENCUENTRO DE FONDO

El intercity club match tiene especiales atractivos, por cuanto se trata de dos elencos muy equivalentes en fuerzas y que desarrollan un juego muy eficaz.

Se iniciará la contienda entre ellos a las 4.30 P. M., ante el árbitro señor Luis Zegers, con intervención de los siguientes jugadores:

Artillero de Costa

Muñoz
Arriagada, Romero
González, Rozas, Pizarro
Castillo, Conejeros, Alvarado,
Pérez
Cruz
Soto, Cerda, Castro, Tapia, Pérez E.
Jofré, Catalán, L. Trujillo
Pavez, V. Trujillo
L. Vera
Fábrica de Vidrios

Reservas del Artillero de Costa, señores Elgueta y Bustamante, y del Fábrica de Vidrios, señores González y Cerda.

El Artillero de Costa ha actuado con brillo en la actual temporada en la Liga de Valparaíso, y entre sus hombres se destaca su guardavallas Muñoz, que lo vimos actuar en forma descollante representando los colores porteños en el último encuentro contra la Liga Metropolitana.

Por su parte, el conjunto local ha tenido, a su vez, una lucida figuración en las competencias de la Liga Santiago. Se adjudicó la segunda rueda y deberá próximamente medir superioridades con el Alianza F. C., que venció en la primera rueda. El ganador tendrá a su cargo la defensa de la Liga en el campeonato de Santiago.

Sólo estos someros antecedentes justifican el interés que ha despertado en nuestros círculos el desarrollo de esta contienda.

El trofeo que se disputa ha sido donado por la Fábrica de Vidrios y consiste en un artístico objeto confeccionado en los talleres de la Fábrica.

La banda de la Compañía de Tren amenizará el espectáculo.

El valor de las entradas es: sillas numeradas, 2 pesos; entrada general 60 centavos. Las señoritas tendrán acceso libre.

MOTOCICLISMO

EL TORNEO DE HOY EN EL PARQUE COUSIÑO

Lo organiza el Moto Club de Chile a beneficio del alumbrado de este paseo

El Moto Club de Chile ha organizado para la tarde de hoy una interesante reunión deportiva a beneficio del alumbrado del Parque Cousiño.

El programa confeccionado es de gran atractivo. La prueba clásica de la reunión es sobre una distancia de 50 kilómetros, reservada a sidecar. En esta competencia intervendrán conocidos motociclistas, entre los cuales recordamos los nombres de Carvajal, Andrade, Pearson, Friedemann, Tallini, etc.

En las otras pruebas harán acto de presencia algunos corredores del vecino puerto, como Thieles, uno de nuestros buenos pilotos de pista.

La fiesta será amenizada por una banda de la Brigada de Infantería, que ha sido puesta galantemente a las órdenes del club organizador.

El orden estará a cargo de fuerza de la Brigada Central y del Cuerpo de Carabineros.

El valor de la entrada a la cancha es de dos pesos para los peatones y diez pesos para los carruajes.

EL JURADO

El jurado que controlará esta prueba es el siguiente:

Presidente honorario, primer alcalde, don Luis A. Cariola.

Directores honorarios: regidor don Arturo Besoaín y administrador del Parque don Ricardo Herrera Lira.

Comisario general: don Fernando Espejo.

Jueces de partida: don Carlos 2.o Friedemann y don Julio Hamel.

Jueces de llegada: don Juan Jahn, don Federico Helffmann, don Carlos Wilson y don Víctor Arredondo.

Cronometradores: capitán don C. Marín, don Pedro Luis Donoso y don Alberto Undurraga.

Tesorero general: don Rodolfo Von Moltko.

Jueces de cancha: los señores socios del Moto Club y del National.

EL PROGRAMA

El programa de la reunión es el siguiente:

Primera carrera.—12,400 metros (7 vueltas), para máquinas hasta de 300 centímetros cúbicos de cilindrada.

Segunda carrera.—17,400 metros (10 vueltas), para máquinas hasta de 600 centímetros cúbicos de cilindrada.

Tercera carrera. — 50 kilómetros. — Campeonato nacional del sidecar, para sidecars fuerza libre.

Cuarta carrera.— 34,400 metros (20 vueltas), para máquinas de fuerza libre.

La primera carrera se largará una y media en punto a fin de terminar a buena hora con el largo programa a desarrollar.

Los competidores del campeonato de sidecar, son los siguientes:

1. Enrique Barros Robinson, Indian.
2. Arturo Friedemann, Indian.
3. Marcelo Pearson, Harley Davidson.
4. Francisco Carvajal, Indian.
5. Carlos Fache, Triumph.
6. Francisco Tagini, Indian.
7. Humberto Andrade, Harley Davidson.
8. Modesto Sepúlveda, Harley Davidson.
9. Francisco Juillet, Harley Davidson.
10. Arturo Follert, Harley Davidson.

En la carrera de fuerza libre, están inscritos los siguientes corredores:

1. Alfonso Moreno, Indian.
2. Arturo Rodríguez, Indian.
3. Carlos Sáez, Indian.
4. Alamiro Azzari, Harley Davidson.
5. Carlos Fache, Triumnh.
6. Camilo Zablah, Indian.
7. Marcelo Pearson, Harley Davidson.

Además de las dos carreras para máquinas livianas habrá un match en cinco vueltas entre los corredores Antonio Perz y Domingo Miranda, piloteando motocicletas europeas de fuerza mediana.

El público ha recibido con entusiasmo el anuncio de este torneo y seguramente se dará cita en gran número en el terreno de la competencia, por tratarse de un beneficio destinado a reunir fondos para mejorar el alumbrado del Parque Cousiño, que hoy día es muy deficiente. No cabe duda, por esto, que el éxito de esta fiesta deportiva al aire libre está desde luego asegurado.

La reunión de hoy en la cancha del Santiago

LA NACION II v. MERCURIO II Y DIARIO ILUSTRADO II v. ZIG-ZAG II

Los primeros cuadros del Liverpool y Santiago, dirimirán supremacía por la Copa Chile y Argentina

A las importantes reuniones footballísticas que se verificarán hoy en Santiago, se añade la que se desarrollará en la cancha que el Santiago F .C. posee en Avenida del Panteón, al llegar a Independencia.

Los primeros encuentros estarán a cargo de la competencia periodística, por la que se jugarán los encuentros finales de la segunda rueda de la serie inferior.

El Zig-Zag II y El Ilustrado II jugarán a las 2.15 P. M., ante el árbitro señor A. Weitz, y a las 3.30 P. M. ante el mismo juez, La Nación II con El Mercurio II.

Ambos partidos tendrán un desarrollo de interés, por cuanto los equipos contendores son homogéneos y cada uno tiene opción para ocupar un sitio honroso en la clasificación final.

En el segundo de estos lances intervendrán los siguientes cuadros:

La Nación II

Riquelme
Concha, Callejas
Ibarra (cap.), Brito, O. Rojas
Iglesias, Fanta, Oro
Contardo Tapia
O
C. Pizarro Campos
Alvarez, Valle, Carvajal
Acosta, Santibáñez, Rojas
Hurtado, Gamboa
S. Pizarro
El Mercurio II

Reservas, por La Nación: Grez, Rojas O., Pérez, Cuevas y R. Meza; por El Mercurio: Miranda, Undurraga y Alarcón.

Se pondrá término a la reunión con el encuentro por la Copa Chile-Argentina, entre los primeros cuadros del Liverpool y del Santiago F. C., dirigido por el señor Octavio Castillo, partido que será del más alto interés, atendiendo a la categoría de los contendores.

El vencedor de este lance deberá medirse el próximo Domingo, en la semifinal con el Ibérico y el que triunfe en esta última dirimirá supremacías en el encuentro final con el Internado.

MIRAFLORES v. GIRARDI Y CIA. F. C. — Este amistoso se jugará hoy a las 3.30 P. M., en la cancha de la Escuela de Caballería.

THE WHITE STAR c. JUVENIL F. C. — En la cancha del Maestranza, a las 8 A. M., se jugará este amistoso.

"La Nación" v. Nacional de Graneros

Hoy, a las 3 P. M., se verificará en Graneros el amistoso concertado entre los primeros equipos de estas instituciones.

La delegación santiaguina partirá de Santiago por el tren de las 9 1|4 A. M., y deberá encontrarse en la Estación Alameda, a las 9 A. M.

Los conjuntos que actuarán en este interesante interclub es el siguiente:

National:

Romero
Ayala, Capps
M. Pérez, Moya, R. Pérez
Baeza, Tamayo, Acuña,
González, Oses
O
G. Escobar, Briceño
Contreras, Villablanca, Quevedo
Tudesca, Cornejo, Huerta
Nieto, P. Miquel
Zúñiga
"La Nación":

Figuran de reservas por el National de Graneros, los señores Guajardo, Contreras, Tornería y J. Pérez; por "La Nación", los señores Arriagada, O. Miquel, E. Escobar y Rojas Cubillo.

Se nos informa que la delegación santiaguina será cariñosamente recibida y que el club visitado les ofrecerá un gran almuerzo en su honor.

UNION SANTA ISABEL F. C. v. CENTRO MOISES CASTILLO. —Este match amistoso se llevará a efecto hoy, a las 2.30 P. M., en la cancha Seminario esquina Mujica.

CONSTITUCION I v. L. MANDUJANO TOBAR I. — A las 4 P. M. de hoy, en la cancha número 3 de los Campos de Sports de Ñuñoa, se llevará a efecto el amistoso concertado entre estos cuadros.

BRIGADA CENTRAL I v. GUACOLDA. — La cancha del Audax Italiano será hoy teatro de un buen encuentro de football entre estos dos equipos, los que al llamado del árbitro señor Viveros, se presentarán así:

Brigada Central:

Darlington
Ibarra Figueroa
Galleguillos, Céspedes, Valderrama
Moya, Ramírez, Aravena
E. Quezada Toro
O
López Romo
U. Sánchez, R. Sánchez, Rojas
D. Gómez, Jorquera, L. Gómez
Romero Gautier
González
Guacolda F. C.

Esta tarde deportiva será en honor de los miembros honorarios del Guacolda F. C.

Después de los encuentros de football habrá un baile amenizado por el Orfeón de Policía, galantemente cedido por sus dirigentes.

Dado el entusiasmo que reina por asistir a esta tarde deportiva y social, y los arreglos efectuados para comodidad del público, tanto en la cancha como en una magnífica terraza que servirá de escenario del baile, no dudamos que dejará muy gratos recuerdos en los asistentes.

La entrada a la cancha se ha fijado en sesenta centavos y libre para señoritas.

EN LA CANCHA INDEPENDENCIA 1257. — Magallanes v. Ibérico Balompié. — Entusiasmo ha despertado en nuestras esferas deportivas la reunión footballística que se llevará a efecto en la tarde de hoy en la cancha Independencia N.o 1257.

A las 5 P. M., al llamado del árbitro señor Francisco Jiménez, los cuadros tomarán la siguiente colocación:

Magallanes

Frías
O. Ernst, C. Ernst
Crisóstomo, Pastene, Quiñones
Ortega, Abello, García,
Arellano, A. Pardo
O
Sirkorsky, Plá, Estévez,
Legarreta, J. Pardo
Uriarte, Gutiérrez, Gondra
Méndez, Gondra
Lapiedra
Ibérico

Como preliminar, a las 3.30 P. M., jugarán los segundos cuadros de los mismos clubs, los que disputarán once medallas de plata.

En el encuentro de fondo los clubs dirimirán supremacías por el valioso trofeo donado por los conocidos miembros de la colonia española hermanos Echavarría.

En la cancha de la Liga Metropolitana

UNION CHILENA c. CARIOCA. —SANTIAGO NATIONAL c. GOLD CROSS

En el campo de juegos que posee la Liga Metropolitana en la Avenida Seminario esquina Bilbao, se efectuarán las partidas finales.

Empezará la reunión de la serie de honor a las 3 P. M., con el encuentro entre el Santiago National y el Gold Cross, partida que promete tener un desarrollo de interés.

A las 4¾ P. M., al llamado del árbitro señor Carlos Fanta, entrarán al fiel los poderosos conjuntos del Cariola y Unión Chilena, en cuyas filas militan jugadores de mérito, como Vásquez, Acuña, Barahona y Horta del Carioca, y Molina, Bravo, Flores y Barreta del Unión Chilena.

Los dos cuadros se presentan a esta su última partida en buena situación en el cómputo de la primera división; el Carioca con tres puntos en contra y el Unión Chilena con cinco, de manera que si en la partida de hoy vence el Carioca quedaría ganador de la competencia; si por el contrario vence el Unión Chilena, quedarían como ganadores el Zenteno y el 1.o de Mayo con cuatro puntos en contra cada uno.

ASOCIACION DE FOOTBALL DE SANTIAGO. — El Directorio de esta corporación sesionará mañana Lunes, a la hora y en el local de costumbre. El Consejo sesionará el Miércoles próximo, a las 9 P. M., con el número que asista.

ATLETISMO

CENTRO DEPORTIVO DUNOGUIER. — Entre los socios de esta institución reina entusiasmo por presenciar la carrera al Cerro San Cristóbal, que se realizará hoy. Los competidores partirán a las 7 A. M. de la Plaza Italia. En esta prueba se disputará el trofeo "Madame Valerie Dunoguier".

El jurado está compuesto por las siguientes personas:

Comisario general, señor León Dunoguier.

Juez de partida, señor Juan Guasch.

Jueces de cancha, señores: Juan Martínez, Carlos Jofré, Francisco Reyes, Angel Gutiérrez, Juan Peyreblanque y Luis del Río.

Juez de llegada, señor Juan Prieto.

Cronometrador, señor Silverio Suárez.

CENTRO DEPORTIVO "EL GLOBO". — Los socios que deseen participar en la carrera a Maipú que se efectuará el 4 de Diciembre próximo, se les ruega asistir hoy, a las 4 P. M., al Parque Cousiño, conjuntamente con los footballistas, a fin de tratar asuntos de importancia.

Desde mañana Lunes están abiertas las inscripciones para la carrera en nuestra secretaría, Santa Rosa 289, de 8 y media a 10 P. M., siendo su valor de 1 peso.

EL CAMPEONATO ATLETICO DEL BANCO ESPAÑOL. — Entre el personal de esta institución reina entusiasmo por la realización de este campeonato que se efectuará el Sábado 3 de Diciembre próximo, en los Campos de Sports de Ñuñoa.

Hasta el momento son numerosos los empleados inscritos en las distintas pruebas.

Asociación de Excursionistas y Exploradores de Chile

EL TORNEO ATLETICO DE HOY

Hoy, a las 8 y media A. M., se efectuará el primer torneo atlético de la temporada, en los campos de Gath y Chaves (Los Leones, paradero Vitacura), cedidos galantemente por su presidente señor Juan Nario, en competencia por el trofeo donado por el prestigioso deportista don Luis Mandujano Tobar y los premios individuales obsequiados por los directores de esta Asociación.

Los cuerpos se harán representar por los siguientes equipos:

Hispano-Americano: V. Pizarro, F. Pérez, J. Valiente, M. Mendoza, J. Castañer, L. Rojas, E. Planes, F. Lampré, R. Tenojo, A. Madero y J. Pinto.

Cuerpo Santiago: E. Cuevas, E. Paredes, F. Ramírez, B. Escobar, A. Zúñiga, R. Valdivieso, A. Della Rosa, y A. Paulsen.

Los Pirineos: T. Silva, J. Uranga, M. Aguiló, R. Ramírez, O. Herrera, E. Flores, P. Román, A. Garrido y J. Becerra P.

Recomendamos a los competidores la puntualidad en la hora.

DEPORTIVO ECUADOR v. TRICOLOR ROYAL F. C.—Hoy, a las 3.45 P. M., se jugará este amistoso en la cancha Escuela de Artes y Oficios, ante el árbitro señor R. García.

WANDERER INFANTIL CON IBERICO BALOMPIE INFANTIL. —Esta partida se jugará hoy, a las 10.30 A. M., en la cancha del Ibérico, Independencia 1257, ante el árbitro señor A. Weitz.

VILLA ITALIA v. SMALL STAR. —Hoy se jugará este amistoso a las 3 y media P. M., en la cancha del primero, en La Cisterna. Arbitrará el señor Romero.

TRICOLOR ROYAL F. C. v. DEPORTIVO ECUADOR F. C.— Hoy a las 3 y media P. M., se jugará este amistoso, en la cancha Escuela de Artes.

CICLISMO

AUDAX CLUB CICLISTA ITALIANO. — Hoy, a la 1.30 P. M., se reunirán los socios del Audax en la secretaría, San Isidro 92, con el objeto de efectuar un paseo campestre y hacer unas once en una quinta de los alrededores de la capital.

CLUB CICLISTA ARCO IRIS. —Cita a junta general extraordinaria para hoy, a las 10 A. M., en Agustinas 1038, Centro Hijos de Madrid.

CLUB CICLISTA LIBERTAD (Maipú). — En la última sesión se tomaron, entre otros, los siguientes acuerdos:

1.o Por carecer de corredores y no poder prestarle su concurso en debida forma y porque sus socios son en su totalidad más afectos a las excursiones, retirarse de la Unión Ciclista, temporalmente, hasta nueva oportunidad; y

2.o Llevar a efecto una fiesta a beneficio de los fondos sociales e inauguración de su nueva secretaría, el 4 de Diciembre próximo.

CLUB CICLISTA CENTENARIO. — **La excursión de hoy.** — Hoy Domingo, a la 1 y media P. M., se efectuará la excursión voluntaria a Apoquindo, partiendo desde la calle 10 de Julio esquina de Vicuña Mackenna.

DON MANUEL SALAZAR. —

Después de una corta y penosa enfermedad ha dejado de existir el entusiasta deportista, socio del Club Ciclista Chacabuco, don Manuel Salazar.

Con el fallecimiento del señor Salazar esta institución pierde a uno de sus miembros que con mayor ahinco se dedicaba a la difusión de este deporte y por lo tanto su prematuro fin ha causado hondo pesar en el vasto círculo de sus compañeros de labor.

Como una manifestación de duelo, el Unión Chacabuco ha resuelto suspender la excursión reglamentaria para hoy al vecino pueblo de Talagante.

Los funerales del señor Salazar se verificaron ayer privadamente.

"La Nación" se adhiere al pesar del club doliente y envía a la familia del extinto su expresión de sentida condolencia.

OS ENUENTROS OFICIALES DE HOY

ASOCIACION DE FOOT-BALL DE SANTIAGO

Clubs competidores	Canchas	Horas	Arbitros	Directores
Copa República				
E. Ramírez c. F. Libertad	Independ. N.o 1	3 P. M.	F. Viveros	R. Vergara
Copa Chile y Argentina				
Liverpool c. Santiago	Santiago	5 P. M.	O. Castillo	A. Basáñez
Copa Caupolicán				
M. Eléctrica c. U. Recoleta	Cancha N.o 3	4 P. M.	M. Moreno	S. Salinas
E. Normal c. U. Chacabuco	Independ. N.o 2	4.45 P. M.	J. B. Muñoz	Díaz

LIGA NACIONAL DE FOOT-BALL

Primera División				
U. San Eugenio c. Jorge V.	Badminton	3 1|2 P. M.	M. Sepúlveda	L. A. Valdivieso
Menadier c. Patria y Hogar	San Ramón	5 P. M.	Felipe Horta	H. Meza
M. Acevedo c. Vega Central	Badminton	5 1|4 P. M.	A. Aguirre	A. Martínez
Segunda División				
Menadier c. Patria y Hogar	San Ramón	10 1|4 A. M.	Marcos Molina	H. Meza
U. San Eugenio c. Jorge V.	Badminton	2 P. M.	M. Sepúlveda	A. Martínez
Germinar c. U. C. Henríquez	San Ramón	3 1|2 P. M.	H. Meza	H. Meza
M. Acevedo c. Bernal	San Ramón	2 1|4 P. M.	Marcos Molina	S. López

LIGA METROPOLITANA DE DEPORTES

Primera División				
S. National c. Gold Cross	Metropolitana	3 P. M.	R. Miranda	R. Miranda
Unión Chilena c. Carioca	Metropolitana	4.45 P. M.	C. Fanta	Fco. Jiménez

LIGA INFANT'L DE FOOT-BALL

Copa España				
Independencia c. Gimnástico	Fca. de Vidrios	9.45 A. M.	A. Godoy	A. Aedo
Copa Magallanes				
Santiago c. Internado	Fca. de Vidrios	3 P. M.	L. Roatti	A. Aedo
Independencia c. Nottingham	Fca. de Vidrios	8.45 A. M.	A. Godoy	A. Aedo
Britania c. 1.o de Mayo	S. Eugenio	10.45 A. M.	L. Heredia	Heredia
Copa Pacífico				
Capitán Scott c. T. Freire	Fca. de Vidrios	11 A. M.	Vargas	A. Aedo
Copa Cóndor				
Santiago c. Tomás Freire	Santiago	9 A. M.	J. Planas	J. Planas
Esperanto c. U. San Eugenio	S. Eugenio	9.45 A. M.	L. Heredia	Heredia

COMPETENCIA PERIODISTICA

Segunda Serie				
Mercurio II c. Nación II	Santiago	3 1|2 P. M.	A. Weitz	Contreras
Ilustrado II c. Zig-Zag II	Santiago	2.15 P. M.	A. Weitz	Contreras

OPEN
CLOSED

Colleras para Puños Blandos

Un ingenioso mecanismo que abrocha los puños blandos tal como deben abrocharse: firme y nítidamente con una empuñadura que sólo suelta cuando lo desea, y entonces rápidamente.

Haga una prueba en sus propios puños, y entonces sabrá lo que significa dejar las molestias de las antiguas cadenetas y botones que constantemente se salían del ojal.

Fíjese bien que cada collera lleve estampada a su respaldo el nombre KUM-A-PART, pues de otro modo es una falsificación. Las que son legítimas son vendidas bajo nuestra garantía.

Pídalas en las Camiserías

VENTAS AL POR MAYOR:

WILL L. SMITH INC.

ESTADO 32-46 :-: SANTIAGO :-: CASILLA 1014

KUM-A-PART
UFF BUTTON
TRADE MARK REGISTERED
U. S. PAT. OFFICE

TURF

CLUB HIPICO

LAS CARRERAS DE LA TARDE DE HOY

Apreciaciones y pronósticos

Muy justificado interés despertará, sin duda alguna, el programa que se desarrollará en la tarde de hoy en el Club Hípico, pues consta de ocho pruebas entre las cuales hay varias que deben dar lugar a reñidos finales y donde pueden producirse más de un dividendo llamativo.

El clásico que sirve de base a la reunión es el "Francisco Baeza", handicap sobre una milla, donde se han dado cita animales de las calidades de Belerofonte y Flama, que son considerados con toda justicia como elementos sobresalientes de su generación.

A nuestro juicio, el ganador de esta prueba debe buscarse entre Belerofonte, Flama, Georgette, Comunera y Bycycle, pues parecen ser los candidatos de mejores títulos para adjudicarse los 7,000 pesos de premio.

Entre los cinco animales nombrados nos decidiremos por Belerofonte para ganador, pues consideramos que es él de más clase y creemos que puede dispensarles esos kilos a sus rivales. El hijo de Cyllene está muy bueno y corre con toda la confianza de su caballeriza.

El segundo lugar se lo adjudicaremos a Georgette, que ha sido preparada especialmente para esta carrera y ha caído al cómodo peso de 50 kilos en el handicap.

Para el tercer placé nos decidiremos por Bycycle que lleva en su contra su indocilidad para partir, pero a raíz de su última suspensión por esta causa lo hemos visto diariamente en las huinchas y parece haber abandonado su mala costumbre.

Se inicia la reunión con el Premio Pinton (Steeplechase), sobre 4,400 metros, prueba en que aparecen inscritos diez competidores. La elección entre éstos no es muy fácil; nos decidiremos por Ragusa y Darwin, tienen méritos sobrados para alcanzar la victoria. Nos hemos de decidir por Fioma para ganador, ya que va a un peso cómodo, y la distancia le favorece, habiendo sido su carrera en el clásico "Gran Carrera de Vallas", muy buena, en la que dispensaba kilos a Ragusa. Para los placées nos decidireoms por Ragusa y Darwin; este último según se nos informa, está muy bueno y salta bien.

La segunda prueba, está destinada a animales de 3 años perdedores, sobre una distancia de 1,500 metros.

Como en otras ocasiones hemos dicho, el pronóstico en esta clase de pruebas es siempre muy aventurado, por la actuación tan dispareja que tienen los animales de esta edad.

Entre Tande, Forfar, Hazel Berry y Witchcraft debe buscarse el ganador, indicando para el primer puesto a Tande, cuyo segundo lugar detrás de Agua Va le da mucha opción; para el segundo y tercer lugar señalaremos a Forfar que alcanzó el segundo lugar en la prueba en que Winchester abandonó la categoría de perdedor; y Hazel Berry, que ha sostenido una buena campaña en la temporada de invierno.

La segunda serie de animales de 3 años no ganadores ha reunido catorce anotaciones, destacándose por sus performances anteriores, Confidencia, Iriarte, Jaramago, Matango, Pillulo y Francesita.

Nuestras preferencias están por Jaramago, que ha figurado varias veces en el placé y que será conducido por Salfate. Además, nos informa nuestro corresponsal en la cancha que ha aprontado muy bien. En vista de esto lo hacemos nuestro favorito, señalando para escoltarlo a Francesita y White Lady. Esta última es el probable lance de la carrera, pues sus aprontes son buenos y tiene en su haber el ser hermana materna de Ugolín, ganador de "El Ensayo".

Un lote regular se ha inscrito en la cuarta prueba de la tarde, y en el que el pronóstico se hace un tanto difícil.

El animal con más méritos para ocupar el primer puesto, creemos que es Henry Clay, que atraviesa por un período muy bueno y que será conducido por Andrés Molina, decidiéndonos por él para ganador. Para el segundo lugar indicaremos a Silly, que alcanzó el segundo puesto detrás de Sancho Panza, en la reunión antepasada. A Pavlowa, que en estas dos últimas reuniones ha alcanzado dos placées, detrás de Bismuto y Virgilio, la dejamos señalada para el tercer puesto.

Ocupa el sexto lugar en el programa el Premio Pimponia, carrera condicional sobre 1,800 metros.

Creemos que Nitrógeno debe imponerse, pues carga un peso muy cómodo y va en su distancia. Lo recomendamos para ganador dejando encargada la defensa de los placées a General y Carranza, que están muy buenos y pueden aprovecharse de cualquier contratiempo de nuestro favorito y batirlo.

De muy difícil pronóstico resulta la 7.a carrera sobre una distancia de 1,500 metros.

Se nos informa que Bow no correrá en el Hipódromo Chile, para preferir esta anotación, y como lo vemos muy bien puesto no titubeamos en confiarle la defensa de nuestro pronóstico.

Los puestos siguientes se los asignamos a Francina y Edimboro.

Pone término a la reunión el Premio Pirapó, sobre 2,300 metros, prueba en que se ha inscrito un buen lote.

Creemos que la ganadora de la prueba no puede ser otra que Mary Garden, que atraviesa por un período muy bueno, acomodándole, además, el tiro y el peso. El segundo lugar se lo adjudicaremos a Esteta, que a 44 kilos va muy bien colocada y que si está en buenas condiciones de training es una enemiga terrible para nuestra favorita. Para el tercer placé nos decidiremos por Niagua, que alcanzó un buen segundo detrás de Rabudo, en reuniones anteriores y que además va muy liviana.

RESUMEN:

1.a carrera.—Fioma, Ragusa y Darwin.

2.a carrera.—Tande, Forfar y Hazel Berry.

3.a carrera.—Jaramago, Francesita y White Lady.

4.a carrera.—Henry Clay, Silly y Pavlowa.

5.a carrera.—Belerofonte, Georgette y Bycycle.

6.a carrera.—Nitrógeno, General y Carranza.

7.a carrera.—Bow, Francina y Edimboro.

8.a carrera.—Mary Garden, Esteta y Niagua.

PROBABLES MONTAS Y COMPETIDORES PARA LAS CARRERAS DE LA TARDE DE HOY EN EL CLUB HIPICO

1.a CARRERA.—4,400 METROS

Ragusa, C. Quezada.
Darwin, F. García.
Fioma, señor C. Alarcón.
Elixir, L. Tapia.
Be Quick, O. Carrasco.
Cantabria, C. Pinón.
Pagano, S. Rojas.
Demetrio, J. Reyes.
Pasco, J. Fernández.
Sayón, N. N.

2.a CARRERA. — 1,500 METROS

Aparcero XII, P. Morales.
Abrantes, H. Huerta.
Doñihue, P. Costa.
Farnesio, M. Verdejo.
Forfar, A. Molina.
G. Maestre, V. Jara.
H. Berry, J. Salfate.
Irigóyen, G. Guerra.
Landry, Alfonso Silva.
Prothos, M. Araya.
Tande, M. Gamboa.
Walpole, E. Rodríguez.
Tombola, R. Henríquez.
Witchcraft, Armando Nieto.

3.a CARRERA. — 1,500 METROS

Confidencia, R. Piérola.
Furgón, R. Hernández.
Indino, P. Morales.
Iriarte, J. Arancibia.
Jaramago, J. Salfate.
Matango, V. Jara.
Pillullo, M. Gamboa.
Prince Charlie, L. Carrasco.
Alsa, J. Polanco.
Francesita, R. Henríquez.
Hircania, C. Santander.
Pensativa, C. Guzmán.
Tangola, M J. Silva.
White Lady, A. Molina.

4.a CARRERA. — 1,500 METROS

Víctor Noir, no corre.
Alboroto II, M. Gamboa.
Vendimia, J. Salfate.
Lady Kendal, no corre.
H. Clay, A. Molina.
Pavlowa, P. Morales.
Silly, H. Ramírez.
Himalaya, L. Carrasco
Guabiyú, Arm. Nieto.
Silver, J. Pinto.
Tardía, G. Guerra.
Timbalero, D. 2.o López.

5.a CARRERA. — 1,600 METROS

Belerofonte, A. Molina.
Flama, H. Ramírez.
Georgette, P. Costa.
Rentería, R. Piérola.
Comunera, Arm. Silva.
Bycycle, D. 2.o López.
Ofensivo, J. Pinto.
Gran Señor, no corre.
Rabida, G. Guerra.
Fósforo, J. Osorio.
W. Scott, Arm. Nieto.
Rintintín, S. Jiménez.
Walpole, no corre.

6.a CARRERA. — 1,800 METROS

General, J. Salfate.
Nitrógeno, V. Jara.
Barbieri, no corre.
Carranza, G. Guerra.
Ever, M. J. Silva.
Ice, S. Jiménez.
Clavileño, L. A. Zamora.
Marialva, Armando Silva.
Víctor Noir, no corre.

7.a CARRERA. — 1,500 METROS

Albaycín, G. Figueroa.
Marialva, si corre, C. Pinón.
Coronis, R. Piérola.
Rock Ferry, no corre.
Herodes, J. Vergara.
Bow, M. J. Silva.
Shylock, Alf. Silva.
Chacolí, J. Oregón.
Edimboro, J. Pinto.
Fabia, H. Ramírez.
Dover, Julio Osorio.
Francina, Arm. Nieto.
Feudal, D. 2.o López.
Omar, L. Carrasco.

8.a CARRERA. — 2,300 METROS

Amurat II, J. Salfate.
M. Garden, A. Molina.
Bambalina, M. Verdejo
Ever, M. J. Silva.
Deshabillé, G. Guerra.
Esteta, C. Santander.
Niagua, Arm. Nieto.
Marimán, J. Osorio.
Fideline, J. Pinto.
Hidalga, C. Castro.
Velada, S. Jiménez.

RESUMEN DE LOS TRABAJOS HECHOS EN EL CURSO DE LA PRESENTE SEMANA, POR LOS COMPETIDORES DE LA TARDE DE HOY

2.a Carrera

Aparcero XII. — Montado por P. Morales, atropelló el Jueves 700 metros en 46.

Abrantes. — Montado por H. Huerta, trabajó el Jueves, 1,400 metros en 1.37 3.5.

Doñihue. — Montado por P. Costa, pasó el Lunes 1,100 metros, en los últimos 557 metros, marcó 36.

Forfar. — Montado por A. Molina, pasó el Viernes al carrerón, 1,200 metros en 1.23.

Gran Maestre. — Montado por V. Jara, pasó el Jueves 600 metros en 43; después de un descanso, repitió 1,000 metros acompañado de Infanta, en 1.7 3|5, ganando Gran Maestre lejos.

Hazel Berry. — Montado por R. Silva y General por O. Montenegro, atropellaron el Lunes 800 metros en 51 3|5, llegando iguales; después de un descanso, repitieron en 54, ganando General por un cuerpo.

Irigoyen. — Montado por G. Guerra y Pérfido, por M. Gamboa, pasaron el Viernes 1,600 metros en 1.54, llegando iguales. Pérfido siguió hasta completar la vuelta en 2.22 3|5.

Landry. — Montado por A. Molina, largó el Jueves, a voluntad, 1,200 metros en 1.24.

Tande. — Montado por M. Gamboa, atropelló 600 metros en 39 2|5; después de un descanso, repitió 800 metros en 54 1|5.

Walpole. — Montado por C. Santander y Pochochingue, por un apreddiz, largaron el Lunes 1,600 metros en 1.55, ganando Walpole por dos cuerpos.

3.a Carrera

Confidencia. — Manejada, por R. Piérola, movió 600 metros en 39; después de un descanso repitió en 39 2|5.

Jaramago. — Montado por J. Salfate, pasó el Jueves 800 metros al carrerón; después de un descanso, repitió en 52.

Francesita. — Montada por S. Jiménez, trabajó el Lunes 1,400 metros en 1.31 2|5.

Hircania. — Montada por un aprendiz, atropelló el Jueves 800 metros en 52 3|5; después de un descanso, repitió en 55 1|5.

Tangola. — Montada por M. J. Silva, largó el Jueves 1,400 metros en 1.40.

White Lady. — Montada por J. Vergara, y Witchcraft, por Arm. Silva, pasaron el Viernes 1,400 metros en 1.34 3|5, ganando White Lady, lejos.

4.a Carrera

Vendimia. — Montada por J. Salfate, largó el Jueves 1,400 metros en 1.39.

Henry Clay. — Montado por A. Molina, movió el Viernes 800 metros en 53 3|5, completó la vuelta suave, y repitió 600 metros en 40 tres quintos.

Silly. — Montada por G. Guerra, trabajó el Viernes 1,400 metros en 1.35.

Guabiyú. — Montada por un aprendiz, largó el Viernes 1,400 metros a voluntad en 1.30.

Silver. — Montado por G. Guerra, y Ferrocarrilero por un aprendiz, pasaron el Jueves 800 metros en 53 2|5, ganando Silver por tres cuerpos.

5.a Carrera

Belerofonte. — Montado por J. Molina y Aparcero XII, por L. A. Soto, pasaron el Lunes 1,600 metros en 1.48 3|5 llegando iguales, viéndose a Belerofonte muy fácil. El Jueves, con la misma monta, movió 600 metros en 40; después de un descanso repitió 700 metros en 44 un quinto.

Flama. — Montada por L. Ramírez, y Niagua, por un aprendiz, trabajaron el Jueves una vuelta en 2.15 3|5; llegando iguales.

Georgette. — Montada por P. Costa, pasó al carrerón 1,400 metros en 1.37.

Bycycle. — Montado por D. 2.o López, movió el Viernes 600 metros en 40 3|5 después de un descanso, repitió 800 metros en 54.

Ofensivo. — Montado por P. Pinto, y Tib-Bit, por un aprendiz, atropellaron el Jueves 800 metros en 53 1|5, llegando iguales; después de un regular descanso repitió Ofensivo, acompañado por Herodes, en 51 3|5, llegando iguales.

Rábida — Montada por G. Guerra, movió el Viernes 400 metros en 26, después de un descanso repitió 1,400 metros en 1.36 1|5.

Fósforo. — Montado por P. Costa y Furgón, por R. Fernández, pasaron el Jueves 1,600 metros en 1.51, llegando iguales.

Walter Scott. — Montado por A. Nieto, atropelló el Viernes, 800 metros en 53 4|5; después de un descanso repitió igual distancia en 50 4|5.

6.a Carrera

General. — Montado por O. Montenegro, y Gloriola por Arm. Silva, pasaron el Jueves 800 metros en 54; después de un descanso repitieron en 52 2|5, llegando las dos veces iguales.

Barbieri. — Montado por un aprendiz, movió el Viernes 400 metros en 27, siguió la vuelta suave y repitió 600 metros en 43.

Ever. — Montado por M. J. Silva, pasó el Jueves una vuelta en 2.20.

Carranza. — Montado por G. Guerra, y Bromuro, por J. Vergara, pasaron el Viernes 1,800 metros en 2.5, llegando iguales.

7.a Carrera

Albaycín. — Montado por un aprendiz y Rentería por R. Piérola, pasaron el Viernes 1,200 metros en 1.21, llegando iguales.

Rock-Ferry —Montado por H. Ramírez, pasó el Jueves a voluntad, 1,600 metros en 1.51 2|5.

Bow. — Montado por M. Morán; pasó el Viernes 1,600 metros en 1.52.

Chacolí — Montado por un aprendiz, movió el Jueves 600 metros fuerte. Después de un regular descanso repitió 400 metros en 26 2|5.

Fabia. — Montada por un aprendiz, movió el Lunes 600 metros en 40, siguió la vuelta y repitió al momento en 41.

Feudal. — Montado por un aprendiz, pasó el Jueves a voluntad 1,400 metros en 1.35.

8.a Carrera

Bambalina. — Montada por M. Verdejo, aprontó el Jueves 600 metros en 39.

Deshabillé. — Montado por P. Polanco, y Darwin, por un aprendiz, pasaron una vuelta y 400 metros en 2.49 2|5; en la primera vuelta marcaron 2.18 2|5, ganando Deshabillé lejos.

Mariman. — Montado por P. Morales, pasó el Jueves al carrerón una vuelta y 400 metros en 2.53; en primera vuelta marcó 2.23.

IODOGENOL
PEPIN

Medicamento científico y de gran valor terapéutico, muy agradable a tomar, se emplea lo mismo si se trata de niños que si se trata de personas adultas. SUSTITUYE a TODOS LOS MEDICAMENTOS con base de YODO (jarabes y vinos yodados o yodotánicos, aceite de hígado de bacalao, Yoduro de potasio, etc., etc.), y es muy preferible a ellos.

EL IODOGENOL PEPIN
NO HA PODIDO SER IGUALADO NUNCA
Los médicos lo dirán.
DE VENTA EN TODAS LAS DROGUERIAS Y BUENAS FARMACIAS
AGENTE:
Casa Arditi
CASILLA 78 D :-: SANTIAGO AGUSTINAS 814

Club Hípico de Santiago

19.as Carreras de Prima
Domingo 27 de Noviembre de 19

PRIMERA CARRERA A LAS 3.00 P. M. — Premio PLUTON. — Steeplechase. — 4,400 metros m|m.—Para caballos de 4 años y más.— cap.—Premio: $ 4,000 al 1.o

PREPARADOR	DUEÑO	NOMBRES	PESO	EDAD	SANGRE	PADRE	MADRE	TRAJE DEL JINE
R. Ramírez	Imposible	1 **Ragusa**	80	9	15|16	Rampart	Inmortelle	Amarilla y neg. lla., M.
D. Galaz	S. Sepúlveda	2 **Darwin**	75	E	F	Burlesco	Chicana	Azul y blanco en ruedas
R. Espejo	S. Castillo	3 **Fioma**	69	10	3|4	Fío	Alma	Azul y amar. a cua., M.
A. Luna	L. Carvajal	4 **Elixir**	65	7	F	Lauderdale	Yolanda	Chocolate, faja y G. lacre
S. Avila	A. Rosselot	5 **Be Quick**	60	5	F	Old Man	Bay Wreatp	Verde manzana, braz. y G.
F. Villa	Vizcaya	6 **Cantabria**	60	4	F	Lord Bobs	La Haye	Azul obscuro, G. solferino
R. Brickells	Los Angeles	7 **Pagano**	59	8	7|8	L'Aiglon	Perinola	Morado lla. ver., M. ver.
A. Rodríguez C.	C. Klein	8 **Demetrio**	58	5	F	Abismo	Faranz	Negra y oro p. mil., M.
G. de la Cerda	Esmeralda	9 **Pasco**	56	5	F	Altanero	Pambú	Esmeralda, G. rubí
E. Emeres	R. Riofrío	10 **Sayón**	58	5	F	Altanero	Sayonara	Turquesa

SEGUNDA CARRERA A LAS 2 1|2 P. M.— Premio PACOTILLA. — 1,500 metros. — Para caballos de 3 años que no hayan gana 56 kilos.— Premio: $ 4,000 al 1.o

PREPARADOR	DUEÑO	NOMBRES	PESO	EDAD	SANGRE	PADRE	MADRE	TRAJE DEL JINE
A. Rodríguez	J. L. Walker	1 **Aparcero XII**	59	3	F	Carlos XII	Retama	Oro G. negra
Propietario	A. González	2 **Abrantes**	56	3	F	Altanero	Húngara	Verde estrella blanca
J. Dalmau	Burlesco	3 **Doñihue**	56	3	F	Barsac	Lili II	Lacre, alam. oro, G. lacre
L. Oria	Liguria (	4 **Farnesio**	56	3	F	Fío	Instant	Lacre, brazaletes y G. verde
I. Espinosa	San Juan	5 **Forfar**	56	3	F	Pioneer	Parterre	Blanca y azul en r., M.
D. Yáñez	Good Hope	6 **Gran Maestre**	56	3	F	L'Aiglon	Princ. Devota	Blanca, alam. azules, M.
F. Guzmán	Kangaroo	7 **Hazel Berry**	56	3	F	Brasil II	Black Berry	Rosado, brazaletes y G.
M. Collao	Bella Dama	8 **Irigoyen**	56	3	F	Eclair II	Villa	Crema, cint. cereza, M.
E. Polanco	Army and Navy	9 **Landry**	56	3	F	Celso	Zórika	Lacre, M. blancas, y
R. Díaz	H. Rojas	10 **Prothos**	56	3	F	Pibe	Kelat	Oro cintura y G. azul
M. Gamboa	E. Kehle	11 **Tande**	56	3	F	El Tango	Desirée	Amar., azul y lac. en r.
A. Luna	I. Valdebenito	12 **Walpole**	56	3	F	Olascoaga	Sentencia	Celeste adornos negros
P. Polanco	Cruz Lila	13 **Tómbola**	54	3	7|8	Turín	Euskara	Amarilla cruz y G. lila
I. Yáñez	R. Riofrío	14 **Witchcraft**	54	3	F	Olascoaga	La Gaceta	Turquesa

TERCERA CARRERA A LAS 3.00 P. M.—Premio PALESTINA. —1,500 metros.— Para caballos de 3 años que no hayan ganado.— los.—Premio $ 4,000 al 1.o

PREPARADOR	DUEÑO	NOMBRES	PESO	EDAD	SANGRE	PADRE	MADRE	TRAJE DEL JINE
J. M. Baeza	Importación	1 **Confidencia**	57	3	F	As de Esadas	Cafeína	Oro, faja negra, borla
F. Galván	Limited	2 **Furgón**	56	3	A A	Old Boy	Agata	Gris erla, G. negra
R. Díaz	T. Leyton	3 **Indino**	56	3	F	Etolo	Kosima	Amarillo claro, G. turquesa
J. Cavieres	Banzai	4 **Iriarte**	56	3	F	Etolo	Age 'Or	Plomo obscuro, G. lacre
F. Guzmán	El Castillo	5 **Jaramago**	56	3	F	Ben	Mellin	Blanca, lunares y G. lacre
F. Peralta	Los Angeles	6 **Matango**	56	3	F	El Tango	Marionette I.	Morado lls., ver. M. ver.
W. Fariña	J. La Paz	7 **Pillullo**	56	3	F	Pibe	Fatiniza	Celeste, G. rosada
O. Mauret	L'Aiglon	8 **Prince Charlie**	56	3	F	Olascoaga	Scotch Lassie	Amarilla, M. y G. chocolate
D. Galaz	E. Petit	9 **Alza**	54	3	F	Altanero	Prosa	Naranja, G. azul
P. Polanco	Chacabuco	10 **Francesita**	54	3	F	Rolando II	Galejade	Colorado, M. azul, G. blanca
D. Yáñez	Castilla	11 **Hircania**	54	3	F	Brasil II	Cherry Ripe	Blanca y ver., M. bl., G.
A. Luna	República	12 **Pensativo**	54	3	F	Pibe	Chilena	Amarillo cruzado negro, G.
R. Cárdenas	Columbia	13 **Tangola**	54	3	F	El Tango	Kasala	Rosado M. y G. blanca
I. Yáñez	London	14 **White Lady**	54	3	F	Olascoaga	Sutileza	Verde manzana, G. neg.

CUARTA CARRERA A LAS 3 1|2 P. M.—Premio PALMY. —1,500 metros.— Para caballos de 4 años y más, que no hayan ganado —Handicap.—Premio: $ 2,000 al 1.o

PREPARADOR	DUEÑO	NOMBRES	PESO	EDAD	SANGRE	PADRE	MADRE	TRAJE DEL JINE
L. Navarro	E. Serra	1 **Víctor Noir**	58	4	F	Siberien	Fl. de Cactus	Color., amar. y col. en
W. Fariña	J. H. López	2 **Alboroto II**	57	6	F	Batifondo	My Girl	Blanca y lacre en rued.
R. Cárdenas	C. E. Riofrío	3 **Vendimia**	56	5	F	Ducato	Victorina	Colorada cruz turquesa
E. Cuevas	L. F. Yáñez	4 **Lady Kendal**	55	5	F	Viraró	M. Comfrey	Morada, alam. oro, G.
P. Polanco	Arauco	5 **Henry Clay**	53	4	F	Eclair II	Pillita	Negra, M. azulino G.
J. B. Molina	M. R. Troncoso	6 **Pavlowa**	51	4	7|8	Oldor	Perinola	Azul eléc., alam. oro, M.
R. Pastene	M. A. Benavente	7 **Silly**	50	6	F	Altanero	Chancellerie	Azul turquesa, M. oro, G.
C. A. Gómez	F. Falcón	8 **Himalaya**	49	4	F	Eclair II	Villa	Blanca, azul y lacre, G.
I. Yáñez	London	9 **Guabiyú**	47	6	F	Barsac	Gloriole	Verde manzana, G. negra
M. Reyes	I. Larraín	10 **Silver**	45	6	F	Viraró	Silver Glass	Oro, cuello, pu., pres.
J. Arluciaga	L. G. Riesco	11 **Tardía**	44	5	F	Val d'Or	Dearest	Azulino y blanco lla., M.
J. Celpa	A. Celis	12 **Timbalero**	44	4	7|8	Trefle	Francillón	Verde y negro en rue., M.

QUINTA CARRERA A LAS 4.00 P. M.—Premio FRANCISCO BAEZA (clásico). — 1,600 metros.— Para productos de 3 años.— Premio: $ 7,000 al 1.o

PREPARADOR	DUEÑO	NOMBRES	PESO	EDAD	SANGRE	PADRE	MADRE	TRAJE DEL JINE
A. Rodríguez	J. L. Walker	1 **Belerofonte**	59	3	F	Cyllene	Mala	Oro, G. negra
F. Rojas	Jackson	2 **Flama**	57	3	F	Olascoaga	Madelón	Negra, M. y G. cereza
P. Boncerio	Señorazo	3 **Georgette**	50	3	F	Burlesco	Only	Morado y blanco lla. G.
P. J. Medina	A. Lyon P.	4 **Rentería**	50	3	F	Ben	Catherinette	Azul mar., lun. blancos
F. Guzmán	Las Zorras	5 **Comunera**	49	3	F	Brasil II	La Commune	Colorada
E. Polanco	Army and Navy	6 **Bycycle**	46	3	F	Celso	Quichua	Lacre, M. blancas y azul
Av. Muñoz	G. Guerra	7 **Ofensivo**	46	3	F	Defensor	Guigne	Amarilla cruz neg., M. y G.
J. Dalmau	Burlesco	8 **Gran Señor**	45	3	F	Olascoaga	Peregrina II	Lacre, alam. oro, G. lacre
C. Rodríguez S.	I. Valdés	9 **Rábida**	45	3	F	Burgomaster	Mandarina	Verde, G. rosada
F. Galván	Limited	10 **Fósforo**	44	3	F	St. Cygne	Chekk	Gris eria, G. negra
I. Yáñez	London	11 **Walter Scott**	44	3	F	Olascoaga	Ladasette	Verde manz., G. negra
C. Pinón	Outsider	12 **Rintintín**	40	3	F	Stolypin	Rhe	Negro lun. lacres, M.
A. Luna	I. Valdebenito	13 **Walpole**	40	3	F	Olascoaga	Sentencia	Celeste ador. neg. G.

SEXTA CARRERA A LAS 4 1|2 P. M.—Premio PIMPONIA. — 1,800 metros.—Para caballos de 4 años y más. — Peso: 58 kilos.— $ 3,000 al 1.o

PREPARADOR	DUEÑO	NOMBRES	PESO	EDAD	SANGRE	PADRE	MADRE	TRAJE DEL JINE
F. Guzmán	Kangaroo	1 **General**	59	4	A A	Fío	Red Rose	Rosado, braz. y G.
A. Huerta	G. Anguita	2 **Nitrógeno**	51	4	F	Nítrico	Marionette II	Oro viejo, puños y G.
J. B. Castro	C. Amaro	3 **Barbieri**	49	6	F	Le Roy d'Is	Amica	Granate, M. azulino,
R. Pastene	A. Tapia del R.	4 **Carranza**	49	6	F	Jou Jou	Sabandija	Negro, M. naranja,
R. Cárdenas	Columbia	5 **Ever**	49	4	F	El Pícaro	Altona	Rosado, M. y G.
E. Polanco	Army and Navy	6 **Ice**	48	5	F	Altanero II	Solinka	Lacre, M. blancas,
D. Sandoval	A. Andwanter	7 **Clavileño**	47	4	7|8	Pirapó	Ruth	Negra, M. y G. verde
C.Pinón	Outsider	8 **Marialva**	47	4		Pioneer	La Fornarina	Negra lun., lacres, M.
L. Navarro	E. Serra	9 **Víctor Noir**	45	4		Siberien	Fl. de Cactus	Color., amar. y col.

SEPTIMA CARRERA A LAS 5.00 P. M. — Premio PELUSA. —1,500 metros.—Para caballos de 4 años y más, que no hayan gana —Handicap.—Premio: $ 2,500 al 1.o

PREPARADOR	DUEÑO	NOMBRES	PESO	EDAD	SANGRE	PADRE	MADRE	TRAJE DEL JINE
P. J. Medina	A. Lyon P.	1 **Albaycín**	58	4	F	Eclair II	Catherinette	Azul mar., lunares
C. Pinón	Outsider	2 **Marialva**	57	4	F	Pioneer	La Fornarina	Negra, lnares M. y G.
G. Valenzuela	F. Kojakovick	3 **Coronis**	56	6	F	Black Prince	Copy	Paja
F. Rojas	Jackson	4 **Rock Ferry**	54	4	F	Aldford	Rotl	Negra, M. y G. cereza
Av. Muñoz	D. 2.o Abarca	5 **Herodes**	52	4	F	Crescendo	R. des Press	Café obs., M. verdes
P. Boncerio	Choapa	6 **Bow**	51	6	F	Altanero	Vizcacha	Azul, M. acero, G. lacre
E. Polanco	G. Scott	7 **Shylock**	51	4	F	Viraró	Zórika	Amarilla, M. lacres,
U. Duque	Urbión	8 **Chacolí**	50	5	F	San Jorge	Cholita	Salmón, M. y G. verde
Propietario	C. A. Gómez	9 **Edimboro**	50	4	F	Hallington L.	Admiration	Verde, M. y G. blanca
J. B. Castro	Ossyris	10 **Fabia**	50	6	F	As de Espadas	Fabiola	Solferino, G. oro
E. Emeres	R. Riofrío	11 **Dover**	49	5	F	Pioneer	La Gringa	Turquesa
I. Yáñez	London	12 **Francina**	49	5	F	Rolando II	Galejade	Verde manzana, G.
E. Herrera	A. Grille	13 **Feudal**	49	6	F	Jack's Green	Alarma	Verde cruz lacre, M.
J. Arluciaga	N.o 13	14 **Omar**	49	5	F	Oviedo	Roseate Hue	Blanco y cereza p.

OCTAVA CARRERA A LAS 5 1|2 P. M.— Premio PIRAPO.—2,300 metros.— Para todo caballo. — Handicap.—Premio: $ 3,000 al 1.o

PREPARADOR	DUEÑO	NOMBRES	PESO	EDAD	SANGRE	PADRE	MADRE	TRAJE DEL JINE
H. Pérez	Mirabeau	1 **Amurat**	60	6	F	Barsac	Aurófila	Naranja, alam., bras. y G.
L. Oria	Mary	2 **Mary Garden**	57	6	F	L'Aiglon	Valemont	Naranja, brazal. azules
D. Vial	W. Gatica	3 **Bambalina**	54	4	F	Siberien	Brigitte	Blanca, brazaletes y G.
R. Cárdenas	Columbia	4 **Ever**	50	4	F	El Pícaro	Altona	Rosada, M. y G. blanca
D. Galaz	E. Petit	5 **Deshabillé**	44	5	F	Duc d'Albe	Chalana	Naranja, G. azul
J. Cavieres	O. Bernstein	6 **Esteta**	44	5	F	Sandunguero	Serenata	Negra, faja lacre, M.
F. Rojas	Jackson	7 **Niagua**	43	4	F	Nítrico	Realidad	Negra, M. y G. cereza
D. Sandoval	J. Campo	8 **Marimán**	41	6	F	Fío	Key	Chocolote, M. nar., G.
P. Polanco	Chacabuco	9 **Fideline**	40	5	F	Fío	Fate II	Colorada, M. azul, G.
V. Herrera	L. A. Gauthier	10 **Hidalga**	40	3	F	Brasil II	Calcutta	Blanca, M. canario, G.
E. Polanco	Marta	11 **Velada**	40	4	F	Olascoaga	Gonina	Negra, ad. y cue. lac., M.

PRONOSTICOS DE ALGUNOS DIARIOS Y REVISTAS PARA LAS CARRERAS DE LA TARDE DE HOY

Diarios y revistas	1.a carrera	2.a carrera	3.a carrera	4.a carrera	5.a carrera	6.a carrera	7.a carrera
"La Nación"	Fioma Ragusa Darwin	Tande. Forfar Hazel Berry	Jaramago Francesita White Lady	Henry Clay Silly Pawlova	Belerofonte Georgette Bycicly	Nitrógeno General Carranza	Bow Francina Edimboro
"Las Uutimas Noticias"	Fioma Ragusa Be Quick	Tande Landry Doñihue	Confidencia Pillullo Francesita	Silly Tardía Pawlova	Georgette Rentería Belerofonte	Nitrógeno General Carranza	Bow Fabia Francina
"La Epoca"	Fioma Ragusa Darwin	Tande Forfar Landry	Confidencia Jaramago Francesita	Henry Clay Silly Pawlova	Belerofonte Flama Rentería	Carranza Nitrógeno Clavileño	Bow Feudal Fabia
"El Derby"	Fioma Ragusa Darwin	Tande Walpole Gran Maestre	Furgón Francesita Tangola	Henry Clay Pawlova Vendimia	Belerofonte Georgette Flama	Nitrógeno Carranza Clavileño	Shylock Coronis Herodes
"El Pronóstico"	Ragusa Fioma Darwin	Forfar Tande Hazel Berry	Confidencia Francesita Jaramago	Silly Henry Clay Pawlova	Flama Belerofonte Georgette	General Nitrógeno Carranza	Bow Shylock Fabia

MEZQUITA
Cigarrillo con tabaco Maryland.
Boquilla ambré, 40 centavos.

Bencina
Neumáticos
MENDEZ Y CIA.
Delicias esquina Dieciocho

POLYCALCINE
Tónico recalcificante poderoso. Tuberculosis, tismo, anemia
Rápido y considerable aumento de peso. sus excelentes resultados en el Sanatorio de San José de
Recetado por los mejores Médicos especialistas pulmonares, como los doctores Brockmann, Ricardo Chonchol, Vega Macher, Arturo Espina, trucci, etc., etc.
Depósito General: "BOTICA FRANCIA", Estado

HORQUETAS
DE TODAS CLASES
Guadañas y Hechonas
Acaba de recibir a los precios más bajos en plaza
MERCERIA SANTIAGO
AHUMADA 368-376-CASILLA 97 D-TEL. ING. 1953

FABRICA HIDRAULI
DE CARPINTER
(Ñuñoa)
Puertas, ventanas, rías, etc. Instalación de trucción y reparación de
y venta de MADERAS
Pídanse presupuestos a
SARRAGOSI y
SANTO DOMINGO
CASILLA

HIPODROMO CHILE

LAS CARRERAS DE LA MAÑANA DE HOY

Apreciaciones y pronósticos

Un novedoso programa permite esperar justificadamente que la reunión matinal del Hipódromo Chile constituirá todo un éxito. Con el premio Uraco sobre 750 metros, se abrirá la mañana hípica.

En vista de sus buenas carreras anteriores, vamos a darle nuestras preferencias a Pirulín, que tiene aquí una buena ocasión para salir de perdedores en esta clase de pruebas.

Sus más serios competidores deben ser Djenana y Popy, que cuentan con nuestras preferencias para los placées.

Los 62 kilos que le han asignado a Don Gustavo no nos parecen motivo suficiente para no adjudicarse los $ 1,000 de recompensa del premio Unión. El hijo de Alanés atraviesa por un período de training insuperable y lo correrá un jockey que lo conoce mucho. Los placées se los adjudicaremos a Faisán y Molibdeno.

Una verdadera lotería es el premio Ulises, sobre 1,200 metros, donde tienen gran opción Agosto, Cau-Cura, Papirote y Telilla. En la esperanza que Agosto cumpla su inscripción, le vamos a dar nuestras preferencias, recomendando para los puestos siguientes a Cau-Cura y Telilla.

Tan modesto es el lote que disputará la 4.a carrera sobre 1,200 metros, que nos admira verdaderamente como el handicapper ha logrado establecer diferencias de peso entre los inscritos. Sin mayores comentarios diremos que nuestros favoritos son Coila, Berbi y Gentille, en el orden indicado.

Los competidores de costumbre se presentarán a disputar los 2,500 pesos de premio asignados como recompensa al ganador de la 5.a carrera sobre 1,900 metros.

Nuestro favorito es Rabudo, que en tan brillante forma se ganó hace algunas reuniones una carrera de fondo en el Club Hípico. El hijo de Siberien ha mejorado mucho y en estas condiciones creemos que es muy difícil que lo batan en esta carrera. Los puestos siguientes se los adjudicaremos a Matadora y Samaniego.

Si Lady Kendal parte en buenas condiciones en el premio Universo, creemos que deben correr mucho sus enemigos para batirla, pues la yegua ha aprontado muy bien y va muy bien colocada en el handicap. Los puestos del placé creemos que deben disputárselos Barsaquito y Huelen, que han producido últimamente muy buenas carreras.

Pone término a la reunión el premio Uspallata, sobre 1,200 metros, donde el ganador debe buscarse entre Asturiano, Dodge, Pochochingue, Quepe y Pink Lady.

Se nos informa que Pochochingue está muy bueno y recordando sus últimas carreras que son muy honorables, lo vamos a hacer nuestro favorito junto con Pink Lady y Quepe, para los puestos siguientes.

Resumen

1.a Carrera: Pirulín, Djenana, Popy.
2.a Carrera: Don Gustavo, Faisán, Molibdeno.
3.a Carrera: Agosto, Cau-Cura, Telilla.
4.a Carrera: Coila, Berbi, Gentille.
5.a Carrera: Rabudo, Matadora, Samaniego.
6.a Carrera: Lady Kendal, Barsaquito, Huelén.
7.a Carrera: Pochochingue, Pink Lady, Quepe.

PROBABLES MONTAS Y COMPETIDORES PARA LAS CARRERAS DE LA MAÑANA DE HOY EN EL HIPODROMO CHILE

PRIMERA CARRERA. — 750 METROS

Pierrot II, C Cruz.
Pasajes, G. Aravena.
Matango, L. A. Jerez.
Roncha, O. Figueroa.
Highflower, P. Morales.
Tolosa, L. Carrasco.
Blue Light, P. Espinosa.
Antilla, A. Nieto.
Itálica, G. Guerra.
Fly Away, L. A. Zúñiga.
Carraspera, R. Acuña.
Pirulín, L. A. Orellana.
Suárez, A. Sánchez.
Popy, C. Santander.
Djenana, L. A. Zamora.
Sardónica, S. Jiménz.

SEGUNDA CARRERA. — 900 METROS

Don Gustavo, M. Vergara.
Película, S. Jiménez.
Fanny, O. Figueroa.
Angina, M. Gamboa.
Bolsita, no corre.
Molibdeno, A. Molina.
Asiático, L. A. Orellana.
Turquito, L. Carrasco.
Etervina, L. A. Zúñiga.
Faisán, J. Pinto.
Lacombe, C. Castro.
Cuyinco, J. Osorio.
Patina, L. A. Silva.
Déjame, L. A. Zamora.
Felipa, M. Díaz.
Gandiosa, R. Torres.
Popy, L. H. Silva.
Suárez, A. Sánchez.

TERCERA CARRERA. — 1,200 METROS

Go Lady, S. Villanueva.
Omar, O. Vargas.
La Valliére, A. Silva.
Papirote, A. Molina.
Cau Cura, J. Vergara.
Agosto, G. Guerra.
Telilla, M. J. Silva.
Personaje, no corre.
Elda, L. A. Zúñiga.
Orense, C. Castro.
Aceituna, J. Pinto.
Lorita, R. Acuña.
Hipócrates, S. Jiménez.

CUARTA CARRERA. — 1,200 METROS

Titita, no corre.
M. Cantor, no corre.
Coila, J. Vergara.
Catilina, E. Canales.
Pichimán, J. Oregón.
Berbi, L. A. Zamora.
Cabecilla, L. A. Jerez.
Mamadeira, L. Carrasco.
Gentille, M. J. Silva.
Nun, L. A. Orellana.
C. Whisky, L. A. Zamora.
Epping, A. Nieto.
S. Kiss, L. A. Silva.

QUINTA CARRERA. — 1,900 METROS

Ocampo, A. Godoy.
Cadillac, M. Verdejo.
Boa, A. Molina.
Matadora, S. Villanueva.
Rabudo, G. Aravena.
Pilín, L. Carrasco.
Bow, no corre.
C. Gonthier, J. Pinto.
Samaniego, C. Santander.
Uxor, J. Osorio.
Merengue II, C. Castro.
Zólika, A. Sánchez.
Erin, S. Jiménez.

SEXTA CARRERA. — 1,200 METROS

Girasol, E. Canales.
L. Kendal, J. Vergara.
Quelén, G. Aravena.
Assaye, M. J. Silva.
Barsaquito, H. Ramírez.
Altair, L. A. Orellana.
Petardito, C. Cruz.
P. Wood, A. Nieto.
Marida, D. López.
Hila, no corre.

SEPTIMA CARRERA. — 1,200 METROS

Asturiano, G. Aravena.
Dodge, J. Vergara.
Verderón, M. J. Silva.
Esquife, R. Henríquez.
Chichí, H. Ramírez.
Alejo II, L A Jerez.
Pochochingue, C. Santander.
Riodina, S. Jiménez.
Quepe, D. López.
P. Lady, J. Pinto.

COMPRE UD. UNA
RALEIGH
La Bicicleta construída enteramente de acero
pues ella nunca le dará a Ud. un momento de inquietud. Su manejo es un manejo aliviado y cada paseo resulta ser una delicia.
Depositario para Santiago
JULIO HAMEL, Delicias 1932
Agente General en Chile
HERBERT C. ROGERS, Casilla 3993
SANTIAGO
The Raleigh Cycle Ltd.
Nottingham
England

EL MEJOR BETUN
«PAJARITO» PARA CALZADO
AMARILLO NEGRO
OFRECEN:
WEIR, SCOTT & Co.
San Antonio 248 - Teléfono 747

La máquina automática para apuestas mutuas

El Sábado tuvimos el gusto de presenciar en el Teatro Splendid una película demostrando el funcionamiento de una máquina automática para apuestas mutuas, igual a las que actualmente se usan en los hipódromos de Australia, Nueva Zelandia y la India.

La película en referencia fué tomada durante un día de carreras en el Hipódromo de Randwick, Sydney, y demuestra cuán sistemática y fácilmente se invirtió la suma de £ 37,000.0.0 en la primera carrera del día, por medio de apuestas de 10 chelines para arriba, siendo declarado el dividendo dos minutos después de terminada la carrera. La protección que da esta máquina al público y la ausencia de posibilidad de fraude o equivocación son puntos interesantísimos.

Lo primero que llama la atención es la ligereza con que se expendían los boletos al público, habiendo alcanzado un sólo empleado a vender 1,300 boletos sobre una sola carrera.

Los boletos son numerados y todos los números que corresponden a cada caballo se pueden conseguir en cada ventanilla, lo que evita aglomeración de gente especialmente cuando hay un favorito.

Lo que más llama la atención es la registración automática de cada apuesta que se hace tanto en la máquina del vendedor como en la pizarra grande que existe en un sitio visible para todo el público. En esta Pizarra figuran los nombres de todos los caballos y cuando un apostador compra un boleto éste es registrado automáticamente tanto debajo del nombre del caballo como en el gran total de boletos tomados en la carrera, de modo que cualquiera persona que desee ver el movimiento de las apuestas mutuas tanto en las tribunas de los socios como en el Paddock, puede saber exactamente cuando juegan cuál será el dividendo que le dará tal o cual caballo lo que es materialmente imposible con el sistema actualmente en uso en Chile.

Esta aglomeración de gente en los mostradores tiene otra desventaja por cuanto dificulta la venta de boletos, mientras que con la máquina automática quedan libres las ventanillas, debido al hecho que la pizarra que existe afuera les da todos los datos que necesita y éstos exactos hasta el último boleto tomado.

Otra ventaja muy importante que tiene la máquina automática sobre el sistema actual es el hecho que los boletos se pueden expender hasta que se levantan las huinchas, en vista de que la máquina y la pizarra llevan un registro exacto de las ventas de boletos hechas hasta que se cieran las apuestas.

Hoy en día las apuestas tienen que cerrarse al salir los caballos a la cancha debido a que es necesario tomar nota de la cantidad de boletos vendidos por cada boletero sobre cada caballo para hacer un resumen del total. En esta forma se pierde de vender boletos durante el período que transcurre desde que salen los caballos a la cancha hasta que se levantan las huinchas, lo que significa para el Club Hípico una suma apreciable, especialmente si se toma en cuenta que hay generalmente ocho carreras en el día.

Resumiendo, nos formados la mejor impresión de esta máquina y hacemos votos para que se instalen en nuestros Hipódromos sin más tardar; especialmente cuando se toma en cuenta que el mayor movimiento que daría a las apuestas debido a las ventajas señaladas forzosamente vendría a recompensar y devolvería el valor de la máquina dentro de poco tiempo.

PRONOSTICOS DE LA PRENSA

En conformidad al resultado obtenido en la última reunión, los diarios y revistas que dan pronósticos para ambos hipódromos, han quedado en la siguiente situación:

Club Hípico

	G.	P.
1. Las Ultimas Noticas.	48	156
2. El D. Ilustrado.	47	166
3. El Mercurio.	44	160
4. La Nación.	43	164
5. El Pronóstico.	43	157
6. La Patrie.	38	149
7. El Derby.	32	156
8. La Epoca.	31	143
9. Zig-Zag.	31	128

Hipódromo Chile

	G.	P.
1. El Derby.	24	136
2. El Pronóstico.	24	120
3. Las U. Noticias.	20	114
4. El D. Ilustrado.	19	125
5. La Nación.	19	125
6. El Mercurio.	19	116
7. La Epoca.	16	117
8. La Patrie.	12	111

Noticias diversas

Los premios en Viña del Mar

En anteriores temporadas el Valparaíso Sporting Club ha repartido segundos y terceros premios que no guardan relación ninguna con los primeros.

Creemos necesario que en el próximo programa de carreras se remedie esta situación y los segundos y terceros premios constituyan el 20 y 10 por ciento del primero, tal como se efectúa hoy día en el Club Hípico e Hipódromo Chile.

Pedir ésto es, a nuestro juicio, lo más justo, pues hay que tomar en cuenta los ingentes gastos que significa el traslado de una caballeriza a Viña del Mar y que en caso de actuar con mala fortuna y no ganar una carrera, no se ven compensados ni los gastos, pues los segundos y terceros premios son verdaderamente insignificantes.

Cigarrillo con boquilla ambré, a 20 centavos cajetilla.
MARATON
Agente: César Vergnasco.
Santo Domingo 684.—Telef. 1880
N-27

Veraneantes
Colchones y Sommiers
a precios convenientes encontrarán en la Fábrica
Copiapó 333
(al llegar a Maestranza)
Ventas por mayor y menor.
Embalajes especiales.

HIPODROMO CHILE

9.as Carreras de Primavera
Domingo 27 de Noviembre de 1921

PRIMERA CARRERA A LAS 8.45.—Premio URACO. — Para 3 años no ganadores.— Peso 56 kilos.—Descargo a perdedores de un kilo por carrera perdida.—Inscripción: $ 10.—Premios: $ 1,000 al 1.o y $ 100 al 2.o—Distancia: 750 metros.

PREPARADOR	DUEÑO	NOMBRES	PESO	EDAD	SANGRE	PADRE	MADRE	TRAJE DEL JINETE
P. J. Medina	Friendship	1 Pierrot II	59	3	F	Del Valle	Petit France	Verde alam. oro, M. ver. G. oro
Propietario	F. Villa	2 Pasajes	55	3	27|32	Constant	Meva	Amarilla, M. amar., y lac., G. lacre
F. Peralta	Los Angeles	3 Matango	55	3	F	El Tango	Marionette II	Morada l. ver., M. verdes, G. verde
P. Canales	Criad. Sement.	4 Roncha	54	3	3|4	Rosicler II	Roncha	Amarilla, M. rosadas, G. mor. obs.
S. González	El Bosque	5 Highflower	54	3	A.A.	Melbourne	Red Rose	Negra, f. ver., M. neg., f. y G. verde
S. Rojas	D. Amaro	6 Tolosa	53	3	1|2	Turin	Chilena	Marrón, M. marrón, G. café
E. Cuevas	J. Lazo	7 Blue Light	52	3	F	Barsac	Dulcimer	Caqui, M. y G. verdes
P. Polanco	Chacabuco	8 Antilla	52	3	3|4	Rolando II	Holanda	Colorada, M. azules, G. blanca
D. Yáñez	J. M. Errázuris	9 Itálica	51	3	F	Eclair II	Dimity	Azul, M. azules, G. negra
M. Vivallos	M. Saavedra	10 Fly Away	51	3	1|2	Pioneer	Sin anteced.	Oro, M. y G. oro
A. Quiero	D. Reveco	11 Carraspera	50	3	F	Crescendo	América	Verde, M. verdes, G. colorada
R. Amaro	L. Muzzio	12 Pirulín	50	3	F	Pibe	Dogaresse	Blanca, M. verdes, G. lacre
O. Fuenzalida	U. Verdugo	13 Suárez	49	3	1|2	Sir Samuel	Chilena	Verde est. ros., M. verdes, G. rosada
E. Molina	R. de Petris	14 Popy	49	3	F	Pibe	Guinea	Oro, M. oro, br. verdes, G. verde
E. Olivares	D. R. Arellano	15 Djenana	45	3	15|16	Alanés	F. de Champs	Blanca, M. y G. negra
P. Rojas	E. Donoso	16 Sardónica	43	3	A.A.	Sir Samuel	Crasher	Rosada, M. rosadas, br. y G. negra

SEGUNDA CARRERA A LAS 9.15.—Premio UNION. — Handicap. — Para hacks.— Inscripción: $ 10. — Premios: $ 1,000 al 1.o y $ 100 al 2.o Distancia: 900 metros

PREPARADOR	DUEÑO	NOMBRES	PESO	EDAD	SANGRE	PADRE	MADRE	TRAJE DEL JINETE
A. Guerra	P. Polanco	1 Don Gustavo	62	4	1|2	Alanés	Chilena	Azul, M. coloradas, G. blanca
Propietario	P. Polanco	2 Película	43	3	F	Pirapó	Alta Gracia	Los mismos con banda
P. Canales	Criad. Sement.	3 Fanny	60	E	1|2	San Lunes	Chilena	Amarilla, M. rosadas, G. mor. obs.
J. de D. Pizarro	A. Sepúlveda	4 Bolsita	60	5	1|2	Witthington	Chilena	Azul obscuro, M. y G. azul obscuro
J. Rojas	A. B. C.	5 Angina	60	E	1|2	Almendro	Sin anteced.	Colorada, M. y G. negra
O. Fuenzalida	J. F. Romo	6 Molibdeno	57	4	1|2	Oldor	Chilena	Negra, M. y G. salmón
J. Vásquez	Progreso	7 Asiático	52	5	1|2	St Andrew	Sin anteced.	Gris perla, M. gris perla, G. verde
P. Rojas	D. Hernández	8 Turquito	49	4	1|2	Burlesco	Chilena	Verde cue. cana. M. ver. p. y G. cana
F. Villa	Popeta	9 Etervina	47	4	F	Jerjes II	Casquivana	Morada, M. y G. blanca
J. Arluciaga	D. Ulloa	10 Faisán	46	6	1|2	Le Roy d'Is	Sin anteced.	Negra, M. negras, G. oro
O. Mauret	L'Aiglon	11 Lacombe	46	5	F	L'Aiglon	Silesia	Amarilla, M. y G. chocolate,
F. Peralta	R. Martínez	12 Cuyinco	45	6	3|4	Alanés	Lady II	Verde, M. verdes, br. ros., G. verde
F. Corvalán	S. Guerra	13 Patina	42	4	1|2	Oncón	Chilena	Rosada cue. n., M. ros., p. y G. neg.
E. Olivares	A. González	14 Déjame	40	7	1|2	Miserable	Chilena	Amarilla y neg. a cua., G. ploma
Proletario	F. 2.o García	15 Felipa	40	5	1|2	Lombardo	Chilena	Negra, M. oro, G. negra
R. Ormazábal	O. García	16 Gandiosa	40	6	1|2	Bob Cherry	Chilena	Blanca lun. helio., G. heliotropo
E. Molina	R. de Petris	17 Popy	40	3	F	Pibe	Guinea	Oro, M. oro, braz. y G. verde
O. Fuenzalida	U. Verdugo	18 Suárez	40	3	1|2	Sir Samuel	Chilena	Ver. est. ros., M. verdes, G. rosada

TERCERA CARRERA A LAS 9.45.—Premio ULISES. — Omnium Handicap.— Inscripción: $ 15.—Premio: $1,500 al 1.o — Distancia: 1,200 metros

PREPARADOR	DUEÑO	NOMBRES	PESO	EDAD	SANGRE	PADRE	MADRE	TRAJE DEL JINETE
E. Muñoz	L. A. González	1 Go Lady	58	4	F	Gonin	Joyful Lady	Oro y negro en ruedas, G. negra
J. Arluciaga	N.o 13	2 Omar	54	5	F	Oviedo	Roseate Hue	Blanca y cereza por mitad, G. cereza
L. Navarro	J. A. Donoso	3 La Valliére	54	5	F	Flo	Lotería II	Amarilla, M. granates, G. verde
J. Vásquez	Pitico	4 Papirote	53	3	7|8	Pirapó	Soberbia	Lacre, M. lacres, br. G. y p. lacre
R. Pastene	M. A. Benavente	5 Cau-Cura	52	4	7|8	Cronwell II	Virginia	Azul turquesa, M. oro, G. blanca
Propietario	C. Morris	6 Agosto	51	4	1|2	Siberien	Sin anteced	Celeste, M. cel. braz. y G. negra
O. Fuenzalida	U. Verdugo	7 Telilla	51	4	3|4	Turin	Inesita	Ver. est. ros., M. verdes, G. rosada
E. Cuevas	Tally Ho	8 Personaje	50	6	F	Key West	May Rose II	Blanco y lacre en ruedas, G. azul
S. Silva	E. Carvacho	9 Elda	50	6	7|8	Le Rappel	Pirouette	Verde, M. verdes, br. sal., G. café
C. Ruz	El Debut	10 Orense	46	4	F	Index	Orianda	Verde, M. verdes, anl. bl., G. negra
A. Aguilera	J. Berríos	11 Aceituna	44	5	F	Duc d'Albe	Antiope	Maíz, M. maíz pu. neg. G. rosada
A. Zúñiga	R. Flores	12 Lorita	43	5	3|4	L'Aiglon	La Prenda	Verde nilo, estrellas lacres
A. Muñoz	R. Urzúa	13 Hipócrates	42	5	F	Pearl River	Ginebra	Gris perla, M. gris perla, G. azul

CUARTA CARRERA A LAS 10.15. — Premio URANO. — Omnium Handicap. — Inscripción: $ 15. — Premio: $ 1,500 al 1.o—Distancia: 1,200 metros

PREPARADOR	DUEÑO	NOMBRES	PESO	EDAD	SANGRE	PADRE	MADRE	TRAJE DEL JINETE
Proletario	U. Silva	1 Titita II	58	5	F	Duc d'Albe	Titea	Lacre, M. lacres, faja y G. morada
D. Galaz	E. Petit	2 Maestro Cantor	58	5	F	Duc d'Albe	La Dorada	Naranja, M. naranja, G. azul
R. Pastene	M. A. Benavente	3 Coila	57	3	15|16	Longchamps	Rasselas	Azul turquesa, M. oro, G. blanca
O. Mauret	M. Henríquez	4 Catilina	57	5	F	Constant	Dapper	C. de v. y o. en rued., M. y G. oro
J. Arluciaga	R. Barros	5 Centolla	56	5	F	Jou Jou	Miss Chile	Lacre y negro por mitad
A. Muñoz	G. Guerra	6 Pichamán	55	3	F	Defensor	Florángel	Amar. cruz neg., M. amar., G. negra
C. Pérez	M. R. Troncoso	7 Berbi	54	4	3|4	Oldor	La Prenda	Azul, M. lacres, G. oro
F. Peralta	Violeta	8 Cabecilla	53	4	F	Viraró	Enchantée	Violeta, M. violetas, G. blanca
S. Rojas	D. Amaro	9 Mamadeira	53	3	F	Crescendo	Ballotage	Turquesa, M. turquesa, G. marrón
Propietario	L. Devenas	10 Gentille	52	5	F	Eclair II	Primauté	Azul, M. amarillas, G. tricolor
F. Corvalán	S. Guerra	11 Nun	52	6	3|4	Viraró	Pavía	Rosada, cue. neg., M. ros., p. y G. n.
A. Zúñiga	S. Ahues	12 Cherry Whisky	50	4	F	Barsac	S. Dogrose	Cel. y bl. p. m., M. celestes, G. lacre
E. Cuevas	El Bosque	13 Epping	47	4	F	Olascoaga	Yokohama	Negra, faja ver., M. neg. f. y G. ver.
R. Espejo	S. Castillo	14 Stolen Kiss	44	4	F	Barsac	Harina Tostada	Azul y am. a c., M. amar., G. azul

QUINTA CARRERA A LAS 10.45. — Premio ULMOS. — Omnium Handicap. — Inscripción: $ 25. — Premios: $ 2,500 al 1.o — Distancia: 1,900 metros

PREPARADOR	DUEÑO	NOMBRES	PESO	EDAD	SANGRE	PADRE	MADRE	TRAJE DEL JINETE
E. Muñoz	St. Jean	1 Ocampo	66	7	F	Oviedo	Moussme	Crema y verde listado
P. Rojas	C. Olivares	2 Cadillac	57	4	1|2	Melbourne	Chilena	Colorado obs., M. color. obs., G. gris
J. Vásquez	Ossyris	3 Boa	54	5	F	Alanés	Brújula	Solferina, M. solferinas, G. oro
E. Muñoz	L. A. González	4 Matadora	53	5	F	Le Roy d'Is	Amica	Oro y negra en ruedas, G. negra
F. Villa	Vizcaya	5 Rabudo	52	5	F	Siberien	Fille du Soleil	Azul obs., M. azul obs., G. solferina
P. Rojas	Cruz de Oro	6 Pilín	50	4	F	Pibe	Black Pudding	Naranja, M. y G. negra
P. Boncerio	Choapa	7 Bow	48	6	F	Altanero	Vizcacha	Azul, M. acero, G. lacre
R. Cárdenas	Columbia	8 Chateau Gonthier	47	5	F	Burgomaster	Ostelle	Rosada, M. y G. blanca
E. Molina	R. de Petris	9 Samaniego	43	4	7|8	Sir Samuel	Euskara	Oro, M. oro, braz y G. verde
Propietario	F. Peralta	10 Uxor	42	5	F	Olascoaga	Miss Musker	Rosada, cue. v., M. ros., p. y G. ver.
O. Mauret	A. León A.	11 Merengue II	40	5	F	Obrizo	Mermaid	Solferina, a. n. M. solf., G. negra
C. A. Gómez	Esmeralda	12 Zólika	40	5	F	Altanero	Zórika	Esmeralda, M. esmeralda, G. rubí
J. Cuevas	Espoir	13 Erin	40	4	F	Pioneer	Conservatory	Amarilla, M. azules, G. azul coc. oro

SEXTA CARRERA A LAS 11.15. —Premio UNIVERSO. — Omnium Handicap. — Inscripción: $ 15.— Premio: $ 1,500 al 1.o —Distancia: 1,200 metros

PREPARADOR	DUEÑO	NOMBRES	PESO	EDAD	SANGRE	PADRE	MADRE	TRAJE DEL JINETE
O. Fuenzalida	H. Cortés	1 Girasol	61	7	1|2	Julio César	Sin anteced.	Azul, M. azules, G. perla
E. Cuevas	L. F. Yáñez	2 Lady Kendal	57	5	F	Viraró	M. Comfrey	Morada, al. oro, M. y G. moradas
Propietario	F. Villa	3 Quelen	53	6	F	Siberien	Ravenne	Amarilla, M. amar. y lac. G. lacre
R. Cárdenas	Columbia	4 Assaye	52	4	F	Barsac	Lamballe	Rosada, M. blancas, G. blanca
F. Rojas	Jackson	5 Barsaquito	52	4	F	Barsac	Orgullosa	Negra, M. y G. cereza
L. A. Benítez	L. Portales	6 Altair	51	5	F	Pearl River	Asteria	Chocolate, M. choc., br. y G. oro
E. Muñoz	Providencia	7 Petardito	51	6	3|4	Rodilard	Djenan	Granate, M. blancas, G. negra
Propietario	P. Polanco	8 Peggy Wood	51	4	7|8	Medallion	Vira	Azul, M. coloradas, G. blanca
D. López	P. Sacco	9 Márida	48	3	31|32	Stolypin	Namohuna	Bronce, M. y G. moradas
U. Duque	Urbión	10 Hila	47	4	F	Etolo	Grosella	Salmón, M. verdes, G. verde

SEPTIMA CARRERA A LAS 11.45.—Premio USPALLATA. — Omnium Handicap. — Inscripción: $ 15.— Premio: $ 1,500 al 1.o — Distancia: 1,200 metros

PREPARADOR	DUEÑO	NOMBRES	PESO	EDAD	SANGRE	PADRE	MADRE	TRAJE DEL JINETE
Propietario	F. Villa	1 Asturiano	58	4	F	Burgomaster	Marcha	Amarilla, M. amar. y lac. l., G. lacre
L. Navarro	J. A. Donoso	2 Dodge	55	4	7|8	Flo	Halma	Amarilla, M. gran. G. verde
M. Reyes	Verderón	3 Verderón	54	4	F	Royalist	Reliquia	Negra, M. negras, G. verde
J. Méndez	Los Andes	4 Esquife	54	6	F	Barsac	Estrella II	Blanca, f. azul, M. blancas, G. azul
Proletario	J. Donati	5 Chichí	52	4	7|8	L'Aiglon	Lata	Rosado y negro en ruedas
F. Peralta	Violeta	6 Alejo II	52	4	F	Saint Wolf	Abeja II	Violeta, M. violetas, G. blanca
A. Luna	República	7 Pochochingue	49	3	F	Pibe	Cocarda	Oro cruz neg., M. oro, G. lacre
U. Duque	Urbión	8 Riodina	46	5	F	March Flower	Armida	Salmón, M. y G. verde
D. Sandoval	Gmo. Guerra	9 Quepe	45	6	F	L. Atkinson	Frondeuse	Amar. cruz neg., M. y G negra
O. Fuenzalida	U. Verdugo	10 Pink Lady	40	5	F	Lancaster	Palestra	Verde estr. ros., M. verdes, G. rosada

PRONOSTICOS DE ALGUNOS DIARIOS Y REVISTAS PARA LAS CARRERAS DE LA MAÑANA DE HOY

Diarios y Revistas	1.a carrera	2.a carrera	3.a carrera	4.a carrera	5.a carrera	6.a carrera	7.a carrera
"La Nación"	Pirulín Djenana Popy	Don Gustavo Faisán Molibdeno	Agosto Cau-Cura Telilla	Coila Berbi Gentille	Rabudo Matadora Samaniego	Lady Kendal Barsaquito Quelén	Pochochingue Quepe Pink Lady
"Las Ult. Noticias"	Pirulín Tolosa Itálica	Don Gustavo Asiático Molibdeno	Cau-Cura Telilla Personaje	Berbi Centolla Coila	Matadora Ch. Gonthier Uxor	Lady Kendal Petardito Márida	Pink Lady Riodina Quepe
"La Epoca"	Itálica Pirulín Matango	Cuyinco Película Asiático	Papirote Telilla Elda	Gentille Catilina Centolla	Rabudo Ocampo Boa	Barsaquito Quelén Márida	Dodge Pochochingue Chichí
"El Derby"	Pirulín Tolosa Djenana	Corral Polanco Don Gustavo Angina Asiático	Cau-Cura Agosto Telilla	Coila Nun Gentille	Boa Rabudo Samaniego	Márida Girasol Barsaquito	Asturiano Riodina Pink Lady
"El Pronóstico"	Pirulín Itálica Djenana	Corral Polanco Don Gustavo Asiático Cuyinco	Papirote Cau-Cura Telilla	Gentille Cabecilla Mamadeira	Rabudo Boa Pilín	Quelén Altair Lady Kendal	Pochochingue Dodge Chichí

Epizootia
Se cura con
SANAFTOSA DAVIS
San Antonio 240. Santiago
N-10

FUNDO EN CURICO
270 CUADRAS REGADAS
de buenos suelos y cerca a una de las estaciones próximas a esa ciudad. Con casa habitación, posesiones, etc. Vende al precio de su tasación y con facilidades de pago.
NICASIO GREEK CROSS
Agustinas 1248. — Casilla 2184

COCOA PEPTONIZADA
—Y—
ALIMENTO
RAFF
Pídalos en todas las Boticas y buenos Almacenes

Gran Liquidación
"Colle" EL CALZADO SIN RIVAL
Sigue la gran liquidación de calzado muy fino para señoras.
LA FLOR DEL DIA
San Antonio 98 esq. Moneda
N-38

SOBRETODOS PICCADILLY
TRAJES FINOS a
$ 225
Lindo surtido de Casimires, recién llegados
SASTRERIA G. RUDDOFF
ESTADO 138
SOBRETODOS PICCADILLY

VIDA OBRERA

PUBLICACIONES DE LA FEDERACION OBRERA DE CHILE

Consejo N.o 21 de Telefonistas de Ambos Sexos

LAS FIESTAS DE HOY EN HONOR DEL GERENTE DE LA COMPAÑIA INGLESA DE TELEFONOS

Esta tarde, a las tres, se deberá llevar a efecto en el local de este Consejo, ubicado en la calle de San Pablo esquina de San Martín, la matinée que la comisión respectiva ha organizado en honor del Gerente de la Compañía Inglesa de Teléfonos, señor Williams Johnston.

Para esta manifestación, se ha confeccionado el siguiente programa:

Primera parte

1. Partida de la carrera un cuarto Maratón por los operarios de la Empresa de Teléfonos 2. Himno Inglés por la estudiantina La Esmeralda; 3. Discurso por el secretario general; 4. Declamación por una socia; 5. Canción acompañada al piano por la señorita Olga Salazar; 6. Fragmentos "Flor de un día"; 7. Monólogo cómico por el señor Erraz.

Segunda parte

1. Pieza musical por la estudiantina; 2 Discurso por el presidente del Centro Excursionista "El Submarino W 137", señor Manuel Gárate; 3. Monólogos por una socia; 4. Canción en guitarra por el señor Juan Bustos O.; 5. Monólogo cómico por el señor José M. Ortiz; 6. "Aló... Aló", juguete cómico con el siguiente reparto:

Don Idelfonso, J. M. Ortiz; Juan D. Erraz; Lastenia, E. B.; Concha, E. C.

7. Cerrará la manifestación el socio organizador y fundador de este Consejo, compañero Gregorio Díaz G.

Tercera parte

Baile social

CONSEJO 10 DE ELECTRICISTAS. — Cítase a junta general extraordinaria para hoy a las 9 y media de la mañana en el local, San Pablo 1636.

Se recomienda la asistencia, por tener que tratar importantes asuntos de actualidad social; los delegados ante la junta provincial, darán cuenta sobre la actuación de la junta ante los sucesos acaecidos últimamente.

Igualmente a los miembros de la comisión de cuenta, para revisar los libros de tesorería, que los tesoreros le tendrán a su disposición.

Se comunica a los federados que varios dueños de casas instaladoras de electricidad, han obsequiado objetos de valor para que sean rifados el día de la fiesta que se organiza. La comisión de fiestas recomienda de un modo especial, que los que deseen imitar este ejemplo, de generosidad, pueden pasar todas las noches a la secretaría.

El secretario general cita al directorio para hoy, antes de la junta general extraordinaria, a sesión para dar cuenta de un asunto de importancia en bien de la buena marcha del consejo; por esto se ruega sean puntuales en la hora de llegada (9 A. M.)

Se pone en conocimiento que el socio Primitivo Videla se encuentra gravemente enfermo de un accidente en el trabajo.

Se medicina en el hospital.

CONSEJO N.o 8 DE CARPINTEROS. — Se cita a los miembros de este Consejo a sesión para hoy a las 9 A. M. A esta sesión, concurrirá una comisión de la junta provincial.

El local para esta reunión es el de la Sociedad Igualdad y Trabajo, Andes N.o 3028.

Las fiestas obreras de hoy en honor del Gerente de la Compañía Inglesa de Teléfonos

EL ALMUERZO FAMILIAR DE LA SOCIEDAD IGUALDAD Y TRABAJO EN HONOR DEL SENADOR SEÑOR ZENON TORREALBA

Celebración del aniversario del Centro Benjamín Franklin. — En honor de un actor obrero

FIESTAS, ACUERDOS Y CITACIONES SOCIALES

En honor de un actor obrero

LA VELADA DE ESTA NOCHE EN HOMENAJE AL ACTOR SEÑOR LUIS BARRA

En el Teatro Variedades, ubicado en la calle Ibáñez esquina de Prieto, se verificará esta noche una velada literario-musical organizada por el cuadro artístico Jacinto Benavente, en honor de su director, el conocido actor obrero señor Luis Barra Jorquera.

La obra del señor Barra en la dirección de este cuadro y las simpatías con que cuenta entre el elemento obrero, en especial en este Centro, auguran a la velada de esta noche un éxito.

Con este motivo, se ha preparado un excelente programa.

CONSEJO N.o 4 DE MOLINEROS. — A junta general para hoy a hora 10 de la mañana, en Santa Rosa 67; se ruega la asistencia y puntualidad en la hora.

EL SUBMARINO W 137.—La fiesta deportiva de esta tarde.—Esta tarde, a las tres, se llevará a efecto la prueba deportiva organizada por la mesa directiva de este Centro, en honor del señor Williams Johnston y en la cual se disputarán los premios que obsequiará la misma sociedad.

Estos premios consisten en una medalla de oro como primer premio, que lleva el nombre del Gerente de la Compañía de Teléfonos señor Johnston y medallas de plata como segundo y tercer premios.

Acuerdos sociales

SINDICATO DE ESTUCADORES Y RAMOS SIMILARES. — En la última sesión celebrada por este Sindicato, se dió cuenta de haberse presentado el apoderado de los niños hijos del obrero Abrigo, que a la fecha de su fallecimiento era miembro de la institución, correspondiéndole, en consecuencia, el pago de la cuota mortuoria.

Cobrada ésta, dió la cantidad de $ 347.30, que repartida entre los hijitos, le corresponden a cada uno la cantidad de $ 86.85. De esta suma se le ha entregado a las siguientes personas, que tienen a su cargo a los chiquitines: a doña Carmen G. v. de Villarroel, y a doña Lucrecia Donoso, se ha gastado en compra de vestidos y sombreros para Rafael Abrigo, $ 57; y falta entregar la otra suma al señor Manuel Becerra, que se ignora su domicilio.

UNION GREMIAL DE CARROCEROS Y OPERARIOS DE GARAGE. — En sesión celebrada últimamente se acordó prestar la ayuda de la institución a un nuevo diario obrero; rechazar una nota de la Unión Federal de Pintores, por no estar de acuerdo con sus declaraciones de principios; designar secretario general al señor Benjamín Piña, y delegados ante la Convención de Rancagua, a los obreros Olegario Méndez y Benjamín Piña.

La romería de hoy

DE LA SOCIEDAD UNION DE PELUQUEROS VISITARA SU MAUSOLEO SOCIAL

Conforme anunciamos en nuestra edición de ayer, a las 5 P. M., de hoy, la Sociedad Unión de Peluqueros verificará una solemne romería al Cementerio General, con el objeto de visitar el mausoleo social y depositar flores en cada uno de los nichos de los socios fallecidos.

La columna partirá desde el local social, Av. La Paz 8, a la hora indicada, encabezada por el estandarte y seguida por los asociados y miembros de otras instituciones obreras que han sido invitadas.

Con este motivo, el presidente de la Sociedad nos ha solicitado encarezcamos la asistencia y que cada uno de los miembros lleve la insignia social y flores.

UNION FEDERAL DE MUEBLISTAS, CARPINTEROS Y RAMOS SIMILARES. — Con el fin de tratar sobre el manifiesto lanzado últimamente al gremio de mueblistas, se reunirá hoy a las 9 de la mañana esta institución, en su local social, de la Avenida Matta 792.

El secretario, se preocupará en esta sesión de directorio, de tratar sobre cierta campaña en contra de la entidad, como asimismo, si es viable el ingreso a la Federación Obrera como Consejo y, finalmente, elegir la junta adminstrativa y diversas otras comisiones.

ACADEMIA ARTISTICA DEL CENTRO SANTIAGO DE LA UNION NACIONAL. — Esta academia recientemente fundada, se encuentra activamente preocupada en ensayar la comedia de Frontaura "Como se pide", que será representada en una fiesta que darán en el próximo mes de Diciembre.

Con este motivo, el director artístico nos ha solicitado citar a todos los componentes de esta academia a una reunión para el Martes a la hora de costumbre en el local, San Pablo 1276.

SOCIEDAD DE SOCORROS MUTUOS MANUEL RODRIGUEZ. — Se comunica a los socios que desde Enero del próximo año, la cuota mensual será de cuatro pesos, según acuerdo de la última junta general. La elección del nuevo directorio se efectuará en la primera quincena de Enero de 1922. Los socios que deseen cancelar sus libretas y ponerse al día en el pago de sus cuotas, pueden dirigirse al señor Temístocles A. Ibáñez, quien los atenderá todas las noches de 8 a 10. Se ha dado principio al cobro de las cuotas de edificio y mausoleo; se les recomienda a los socios cancelar cuanto antes estas cuotas. Se ha citado a sesión extraordinaria de Directorio para el Martes a las 9 P. M.

Están funcionando las clases de contabilidad, únicamente para los miembros de la Sociedad; éstas se efectuarán todos los Jueves de 9 y media a 10 y media P. M.

FEDERACION DE OBREROS DE IMPRENTA. — En el seno de esta institución se efectuarán hoy en la mañana las siguientes reuniones:

A las 9.30, el cuerpo directivo para que conozca el trabajo elaborado por la comisión respectiva, refutando las observaciones de los delegados de la Imprenta La Ilustración.

A las 10.15, reunión general de delegados a fin de orientar la marcha de la corporación en la mejor forma posible. Esta sesión es de gran interés.

A las 10.40 continuarán los miembros de la comisión dando forma al reglamento interno.

—La tesorería funcionará durante la mañana.

—Los delegados a la Convención Obrera deben dar cumplimiento a su cometido hoy. Los poderes están en secretaría.

—La comisión de contabilidad está citada hoy a las 2, en San Diego 3.37.

Fiestas sociales

CENTRO SOCIAL OBRERO DE LA ESCUELA BENJAMIN FRANKLIN.— La celebración de su primer aniversario.— Hoy se verificará la fiesta organizada por la Dirección del Centro, en conmemoración de su primer año de labor social. El local indicado es el salón de la Escuela Benjamín Franklin, calle López esquina de Prieto, a las 4 P. M.

Tomarán parte en esta velada los artistas obreros, señores Luis Barra, Samolo de la Cruz, R. Munizaga, los hermanos Zuaritos, los zapateadores americanos Mr. Tranway, Petit Troller y el Pato Ríos. Los números de variedades serán intercalados con bailes amenizados por la estudiantina de la escuela, dirigida por su profesor, señor Andrés Copia. Especialmente han sido invitados los redactores de la Página Obrera de los distintos diarios. La entrada es libre para las señoritas y familias de los socios.

CENTRO DE ALUMNOS Y EX-ALUMNOS DE LA ESCUELA NOCTURNA EXEQUIEL VILCHES. — Con éxito viene efectuando este Centro sus matinées dominicales, las que se realizan con numerosa asistencia de socios y señoritas.

Para hoy a las 6 P. M., tiene anunciado una matinée libre-pensamiento, la que será dirigida por una socia. Habrá un excelente buffet atendido por socios de este Centro.

CENTRO RECREATIVO LA ILUSTRACION.— El Directorio de este Centro dedica la matinée de hoy en honor de las familias del barrio, que continuamente concurren a los bailes y de los nuevos socios.

Especialmente se ha invitado a las relaciones sociales.

CENTRO POLITICO SOCIAL MALAQUIAS CONCHA.— A los miembros del cuadro artístico se les cita para mañana Lunes a las 8.30 P. M.

CENTRO SOCIAL MALAQUIAS CONCHA.— Sección Recreativa. — Hoy a las 3.30 P. M. habrá matinée familiar dedicada a las señoritas del barrio. El local está ubicado en Carmen 1680.

SOCIEDAD UNION DE PELUQUEROS.— En Avenida de La Paz N.o 8, se llevará a efecto hoy a las 5 P. M., una interesante matinée, y en la noche, a las 9 1|2 P. M., un baile social.

CENTRO DEMOCRATA EL DESPERTAR.— Hoy sesión de directorio a las 2 P. M.; invítase a todos los socios y socias a esta impotante reunión.

A las 4 1|2 matinee en honor del Centro amigo 1.o de Mayo, y en la noche baile social con un buen buffet.

LA VELADA CIVICA DEL CENTRO DEMOCRATA. — Mañana se efectuará en el Teatro Setiembre, Delicias esquina Lira, la velada cívica organizada por el Centro Demócrata de Santiago a beneficio de sus fondos pro-Biblioteca.

El programa confeccionado consta de interesantes números, entre los cuales sobresalen los que se hallan a cargo de Carmencita Flores (couplets y bailes clásicos), Orlando Meza y Luis Debarca (diálogo "Entre gallos que vienen del norte"); Eufemia Fuentes (couplets) Luciano López y Daniel Elgueda, números de canto.

Dirigirá la palabra a la concurrencia el diputado por Santiago don Luis Correa Ramírez, y asistirá la representación parlamentaria y municipal. Se ha invitado a las sociedades obreras.

CLUB SOCIAL INTERNACIONAL.— Este club está preparando un baile social y campeonato de Shimmy, a beneficio de sus fondos para el Sábado 17 de Diciembre próximo, en el salón teatro Unión de Peluqueros, Av. La Paz N.o 8. Habrá una excelente orquesta y números de variedades.

GRUPO FAMILIAR PROGRESO. —Hoy matinée con un programa de variedades.

ESTUDIANTINA ESMERALDA. —Por tener que prestar el concurso al Centro Familiar Arturo Alessandri, se cita para hoy, a las 4.30 P. M., en San Pablo 1511, a todo el cuadro de ejecutantes, hoy, de 9 a 12 A. M. en Bascuñán 542. Habrá clases.

CENTRO RECREATIVO ARTES GRAFICAS. — A las 5 y media de la tarde de hoy, habrá una matinee social.

SOCIEDAD LA AURORA, DE SOCORROS MUTUOS. — Con entusiasmo ha venido preparando la Comisión de Fiestas de esta institución, el programa literario musical y baile con un sorteo gratis, que se efectuará el 3 de Diciembre próximo, a las 9 de la noche, a beneficio de los fondos sociales. En esta velada tomarán parte conocidos actores, como Luis Barra, Mister Tramway y varios otros.

CENTRO SOCIAL Y DEPORTIVO ADOLFO MORALES. — Se avisa que por inconvenientes de última hora, se ha debido suspender el paseo anunciado para hoy.

Hoy en la noche, a la hora de costumbre, habrá baile social en el local Santo Domingo 2641.

SOCIEDAD CAMILO HENRIQUEZ. — Hoy se efectuará una matinée a las 7 P. M., con reparto de bombones a las señoritas asistentes.

CENTRO FAMILIAR LA ESPERANZA. — Debido a ciertos inconvenientes habidos por parte de la orquesta, la matinée de hoy empezará a las 8 P. M.

Con todo entusiasmo se prepara el programa para la celebración del tercer aniversario social.

Las adhesiones para esta manifestación se reciben diariamente en la Secretaría del Centro.

Sociedad Igualdad y Trabajo

EL ALMUERZO DE HOY EN HONOR DEL SENADOR SEÑOR ZENON TORREALBA

Hoy, a las 12 M., se servirá en el local de esta Sociedad, ubicado en la calle Andes 3028, el almuerzo familiar que los socios de esta institución dedican al Senador por Santiago señor Zenón Torrealba, como una demostración de gratitud por los importantes servicios prestados a esta Sociedad. Durante esta manifestación se le hará entrega de un hermoso diploma, obra del pintor señor Juan Núñez Allende.

Prueba de las generales simpatías con que cuenta el señor Torrealba en el seno de esta organización, es el gran número de adhesiones que hay para esta manifestación. Concurrirán especialmente invitados los redactores de los diferentes diarios de la capital, y una selecta orquesta amenizará este acto, que promete adquirir grandes proyecciones.

FEDERACION DE SASTRES. — El Directorio prosigue con todo entusiasmo la organización de la velada literario musical que, a juzgar por los preparativos que se hacen y la animación que existe dentro de la colectividad, promete obtener todo un éxito.

Las entradas se venderán desde hoy, de 9 A. M. a 12 M., en la secretaría, San Pablo 1036. Su valor es de 60 centavos por persona.

Cítase al mismo tiempo al gremio en general a una reunión que se efectuará a las 9 1|2 A. M. La asistencia para los señores Directores será obligatoria.

Centro de Tapiceros de Santiago

Hoy se llevará a efecto en la quinta La Dalia, paradero N.o 13 La Cisterna, el pic-nick que este Centro ha organizado en honor del nuevo Directorio.

Dado el entusiasmo que ha desplegado la Comisión organizadora de la fiesta y la demanda de entradas que ha habido, promete resultar una de las más hermosas y más concurridas reuniones de estos últimos tiempos.

Han sido especialmente invitados a este acto, delegaciones de varias Sociedades amigas y representantes de la prensa.

La partida será de la calle Porvenir N.o 775, debiendo
dicho sitio todos los asisten
2 de la tarde.

CENTRO DE ESTUDIOS LES J. DOMINGO GOME
—Para hoy, a las 9 A.
local social, Baquedano
San Pablo, para asistir
pic-nick que se llevará a
imprenta de un diario
una quinta de la calle
nuel.

Citaciones

Sociedad Mutual de Contrata de los Ferrocarriles tado.—Hoy, a las 2 de la
lebrará esta corporación
blea general.

Sociedad de Socorros nardo O'Higgins.—A la
ordinaria para hoy, a las

Federación de Trabaja teles y Ramos Similares
general para mañana, a las

Sociedad de Inválidos rra de 1879. — A sesión
rio para hoy a las 2 P. M.
mienda la asistencia a los
directores.

Sociedad Miraflores Local de Quilicura. — A
bros de esta institución
de junta general para hoy
P. M.

Sociedad La Universal
comisión de fiestas para
9 A. M.

Al Directorio para las
y junta general (contin
anterior), para las 10 A.
de aprobar el balance
sado por la comisión
dad.

Sociedad Santiago
—A junta general
ria para hoy a las 9 y
M. Se sesionará con el
asista.

Sociedad Unión y Estucadores. — Al direct
hoy a las 9 A. M. en su
calle Salas, casa del

Unión Gremial de Car Operarios de Garages. —
general para hoy a las
P. M. como se sabe,
nes empezarán a las 10 A.
punto, para terminar a las
esta reunión se nombrará
ante el comité pro-
higienización de las

Sociedad de S. M. Liga bajo. — A junta general
naria hoy a las 9 P. M.
social, Independencia

Unión en Resistencia ros y Gásfiters. — Para
9 A. M. a los socios de
tución, en Baquedano

Centro Familiar Recrea rica. — A reunión gene
dinaria para hoy a las
especial al ex-tesorero
Contreras.

Sindicato Obrero de pejos, Vidrieros y R. S. —
comisiones de fiesta y
a las 9 A. M. en el local

Sociedad de Pintores gel. — A junta general
hoy a las once A. M. Se
últimos balances, se
comisiones para la fiesta
sario y se repartirán las
programas.

La comisión de contabi
reunirse a las nueve para
ciones las cuestiones pend
tesorería.

Unión Federal de Pinto papeladores y R. S. —
Coquimbo N.o 1459. —
general reglamentaria
las 10 A. M.

Sociedad de Socorros Hojalateros y Gásfiters.
rectorio para hoy a las
A. M. y junta general
naria, con segunda citación
10 y media.

GUIA PROFESIONAL

ABOGADOS

ARTURO ALESSANDRI RODRIGUEZ
FERNANDO ALESSANDRI R.
VICTOR ACEVEDO LECAROS
Estudio: Morandé 239 (altos). Teléfono 3638. Solamente de 4 a 6.

GABRIEL AMUNATEGUI
SALVADOR DE LA VEGA
Estudio: Morandé 235 (interior). De 2 a 6 P. M.

ERNESTO BARROS JARPA
Atiende sus asuntos profesionales el señor Agustín Barros Jarpa, en Morandé 235.

ERNESTO BIANCHI TUPPER
Oficina: edificio Ariztía, 7.o piso, teléfono 709.
Domicilio: Serrano 174. Teléfono 1084.

LUIS MALAQUIAS CONCHA S.
Asuntos civiles, criminales, accidentes, apelaciones, Compañía 1065. Casilla 1088.

NAZARIO CHACON DEL CAMPO
Compañía N.o 1034. Casilla 3211. Teléfono 2008.

PEDRO DAZA BRANTES
LIVIO ROJAS A.
Morandé 440. Casilla 2281. Teléfono 2951.

JORGE ERRAZURIZ TAGLE
LUIS A. QUINTEROS T.
Amunátegui 301. Teléfono 638. Casilla 2592.

FERNANDO ERRAZURIZ TAGLE
Notario-abogado, Bandera 345. Casilla 926. Teléfono 3324.

NICANOR ELGUETA
Galería Alessandri, 19-A. Teléfono 586. Juicios civiles y comerciales.

DANIEL FELIU
Merced 557. Teléfono 582. Casilla 8277.

BELFOR FERNANDEZ
Morandé 440 altos. 11-12, 3-6. Unicamente asuntos profesionales.

GALVARINO GALLARDO NIETO
Ahumada 163, altos. Teléfono 2348.

MANUEL GAETE FAGALDE
Notario-abogado. Huérfanos 1243. Teléfono 1355. Domicilio: Vergara 261

HUBERTO SALGADO GALLARDO
Causas militares, civiles, criminales. Bandera 154, 3.er piso. Teléf. 494.

OSVALDO HEVIA L.
Morandé 244. Casilla 1831.

RAMON SEGUNDO JIMENEZ
Abogado. Galería Alessandri 17. Piso 2.o, 1011, 4-6.

FIDEL MUÑOZ RODRIGUEZ
GUSTAVO CANO PEEL
Abogados
Huérfanos 1158. Bolsa de Productos.

BERNARDINO LEIVA
Abogado, Bandera 552.

LORENZO MONTT
AMBROSIO MONTT WILMS
Compañía 1207. Teléfono 2307.

MANUEL MERINO B.
LUIS MERINO B.
Agustinas 58-. Teléfono 2077. Casilla 2407. 10 a 1 y 4.30 a 6.

MANUEL OLIVA
Galería Alessandri 16-A. Juicios civiles, comerciales y criminales.

ANTONIO PLANET C.
Especialmente cuestiones comerciales. Estudio: Bandera 166. Casilla 4034. Teléfono Inglés 1137. De 10 a 11 A. M., 4 a 6 P. M.

ENRIQUE TAGLE MORENO
Estudio: Compañía 1293.

ALFONSO REVECO
Especialmente causas comerciales. Nueva York 59 (frente Edificio Ariztía).

ANIBAL RODRIGUEZ HERRERA
HECTOR RODRIGUEZ DE LA SOTTA
Estudio: Manuel Rodrígues 72.

CARLOS SALAS HERRERA
Abogado. Bandera 552. Casilla N.o 3366. Teléfono 2177.

EMILIO TAGLE RODRIGUEZ
Abogado. Huérfanos 840. Teléfono N.o 2018. Atiende preferentemente asuntos comerciales y mineros. 404.

LUIS FIDEL YAÑEZ
Defensor de Ausentes y de bras Pías. Moneda 1935.

HUMBERTO YAÑEZ VELASCO
Trasladó su estudio, Agustinas 673. Teléfono 1614.

INGENIEROS

ALFREDO LEA-PLAZA
Santiago, Huérfanos 2334. Oficina: Moneda 1168. Teléfono 137.

MEDICOS

DR. AMENABAR OSSA
Oculista, 14 años Europa, 3 años Médico-Director Hospital de Ojos Condado Stafford (Inglaterra). Merced 494. De 1.30 a 4. Teléfono 602.

DR. ITALO ALESSANDRINI I.
Cirugía y ginecología. Consultas: de 1 a 3. Merced 324. Teléfono 3555.

DR. ARNELLO
Cirugía, Anestesia general, Venéreas. García Reyes 17. De 12-3. Hospital San Vicente, 4-6.

DOCTOR AMARAL
Estudios Europa. Partos y enfermedades señoras. Catedral 1964.

AFECCION DEL PULMON
y sistema nervioso. Rayos X. Dr. Fontecilla. Regresó de Europa. 2-4. Delicias 1626.

DR. ALCAINO
Oídos, nariz, garganta, Dieciocho 257. Teléfono 257. Consultas de 2 a 5. Regresó.

DR. AGUILAR
Cirugía general. Ginecología. Sífilis. De 1 a 3. San Isidro 229.

DOCTOR BUSTOS
Oculista. Trasladóse Merced 315. Consultas: 1 a 4. Teléfono 2204.

DR. ARTURO BARRAZA A.
Vías urinarias; sífilis. Puente 557, de 3 a 6.

DR. BISQUERT
Vías urinarias; sífilis. Moneda 859. De 3 a 6. Casilla 2563. Teléfono 953.

DR. JULIO BUSTOS
Médico de ciudad de Santiago. — Medicina interna, niños, sífilis, Recoleta 707. De 2 a 4.

Dr. J. BRONFMAN
Ausente en Europa.

DR. BORQUEZ SILVA
Estudios Europa. Pulmón. Corazón. Estómago, Intestinos. Rayos X. 3 a 6 A. Prat 80. Teléfono 19. Matadero.

DR. BRAGA CASTILLO
Rayos X. Merced 136. Teléfono N.o 1393. Consultas: de 9 a 10 y de 1 a 4.

W. E. COUTTS
Sífilis. Vías urinarias. De 3-6. Teléf. 1314. San Martín 372.

Dr. J. CANO ANDREU
Medicina general, Sífilis. De 3 a 5, Santo Domingo 1282.

Dr. CAMPOS MENDEZ
Medicina interna. Enfermedades y desórdenes sexuales. 10-3. Compañía 2355.

DOCTOR CHARLIN
Profesor enfermedades de la vista. Consultas 3-6 P. M. Compañía 2115. Teléfono 2632.

DR. LEONIDAS CORONA T.
Laboratorio Clínico. Delicias 868 (Frente a Estado). Consultas: de 3 a 5. Teléfono 2483.

DR. ALDO CONTRUCCI
Estudios Europa. Medicina Interna. Sífilis. Agustinas 1729, 2-4. Teléfono 3340.

DR. A. DIMITSTEIN

San Antonio 275 — Medicina general, especialmente: Corazón, Pulmón, Estómago e Hígado, de 1 a 4. Llamados nocturnos en su domicilio. Agustinas 982.

DR. DIAZ VELASCO
Medicina interna. Niños. Sífilis. 1 a 4. Vergara 474. Teléfono 236, Parque.

DR. LEON CHONCHOL
Medicina general. Rayos X, sífilis, piel, Venéreas. Consultas: 2 a 5. San Antonio 40.

Dr. FERNANDO CRUZ P.
Regreso de Europa, medicina interna. Especialmente pulmón, Rayos X. Consultas: 2-4 P. M. Santo Domingo 831. Domicilio, Lillo 481. Teléfono 2681.

L. DIAZ MUÑOZ S.
Medicina general. Vías urinarias. Consultas de 2 a 4. Bandera 574.

DRA. JUANA DIAZ MUÑOZ
Especialista enfermedades señoras y niños. Consultas: 4 a 6. Delicias N.o 540-A.

Dr. EUGENIO DIAZ LIRA
Cirugía de niños y ortopedia.— Catedral 1625. Teléfono 2285.

DR. RICARDO DONOSO
Estudios en Europa. Medicina interna, especialmente pulmón, corazón. Agustinas 619. De 1.30 a 3.30

DOCTOR DODDS
Cirugía huesos, injertos óseos; ciruga cráneo - cerebral, de la médula y nervios. Estudios EE. UU., Europa, 21 de Mayo 578. Teléfono 2407.

Dr. GEORGES DAUBAS
Estudios Europa. 2-5. Amunátegui 36. Teléfono 3679.

DR. E. DAVILA H.
Regresó de Europa. Medicina Interna. Consultas: 10-12; 6-7 Castro

DOCTOR GIANELLI ESTUDIOS EUROPA Sífilis, Piel, Vías urinarias. 21 de Mayo 582. Consultas de 2

DOCTOR ESPINA
Rayos X. Medicina interna. Estudios Europa. Delicias 1328, esquina Gálvez. Teléfono 2103. De 1.30 a 4.

DR. JULIO EASTMAN
Catedral 2673. De 1.30 a 3.30 Teléfono 2637. Casilla 1571.

DR. HECTOR ESTERIO R.
Medicina general. Sífilis. Huérfanos 1353. Consultas 3 a 6. Teléfono 938.

DR. ENRIQUE GONZALEZ H.
Estudios Europa. Especialmente estómago, intestinos, hígado, diabetes, obesidad, reumatismo. Ejército 644. De 2 a 4.

Dr. GARCIA COLLAO
Enfermedades de la vista, nariz, garganta y oídos. San Antonio 148, de 3 a 6.

DR. JOSE S. GONZALEZ O.
Médico residente del Hospital de Niños. Enfermedad de niños y cirugía general. Consultas: 2 a 4. P. M. Matucana 303. Santiago.

DR. GARCES BAEZA
Delicias 868. Teléfono 2483.

DR. LUIS HERRERA R.
Médico - cirujano. 2 a 5. Recoleta N.o 581.
274-Set.-24

GONORREA E IMPOTENCIA
Debilidad vital y gonorrea con sus afecciones, prostatitis, supuraciones por más crónicas que sean, curan en pocos días, garantida. Sistema nuevo. Dr. Winkelmann. 2 a 6. Alameda 880.

DR. HERRERA ROGER
Medicina Hospital de Niños. Teléfono 2679. Delicias 2558 De 1 a 3.

A. ICAZA BARROS
Médico - cirujano. Santo Domingo 739. Teléfono 2809

Dr. AGUSTIN INOSTROSA
Cirugía, Ginecología. Sífilis. de 4 a 6. Puente 599.

CARLOS ILLANES B.
Médico-cirujano. Castro 176. De 2 a 5.

DR. ARISTIDES GONZALEZ C.
Prof. extraordinario. Obstetricia, enfermedades señoras. 1 a 3. Casilla N.o 1551. Teléfono 2789. San Martín N.o 272.

DR. ALEJANDRO INFANTE
Enfermedades niños, Médico Hospital Niñas San Luis, Consultas: 2 - 4. Delicias 253.

DOCTOR GUSTAVO JIRON L.
Cirugía y enfermedades de señoras. Moneda 859, de 2 a 3.

RICARDO KUSCHEL S.
Cirugía general. De 3 a 4, excepto Sábados. Merced 136 Teléf. 1344.

DR A. KORNER ANDWANTER
Estudios en Estados Unidos, Cirugía, Ortopedia. Consultas: 2 a 4. Santo Domingo 623.

INSTITUTO RADIOLOGICO
Radioscopía, Radiografía, Radioterapia.

DR. ADOLFO KAPLAN
Estudios Estados Unidos y Europa. Compañía 1429

DR. LAVAL
Medicina interna. Amunátegui 31, De 4 a 6.

DR. ARMANDO LEON L
Médico - Cirujano. Trasladóse a Compañía 1909. De 1 a 3.

Dr. LOIS
Cumming 596 esquina Santo Domingo. Inyecciones intravenosas. Medicina. Cirugía. 9-10 1|2 y 1-3 1|2.

Dr. JUAN MARIN R.
Teléfono 2914. Consultas: Lira 239.

DR. MALBRAN
Enfermedades mentales y nerviosas. De 2 a 5. San Antonio 584.

DR. MORAGA FUENZALIDA
Medicina y cirugía de niños. Cochrane 118. Teléfono 2804. De 1 a 3.

PROFESOR EDUARDO MOORE
Vergara 110 2 a 6. Vías urinarias y piel.

Dr. MEZA OLVA
Estudios Europa, pulmón, corazón, riñones. Sífilis, 3 a 4. Dieciocho 268. Domicilio: V. Mackenna 955. Teléfono N.o 9 (Santa Elena).

DRA. CORA MAYERS
Médico-cirujano. Regresó de Europa Ahumada 49. De 4 a 6. Teléfono 711.

DR. JUAN MONTENEGRO M.
Enfermedades niños. De 2 a 4, Compañía 1770. Teléfono 2120.

DR. MONTERO
Prof. Dermatología, Sifilografía, Piel. Sífilis, génito-urinarias. Prat N.o 309.

DR. ITALO MARTINI Z
Ojos, oídos, nariz y garganta. — Delicias 1164. De 2 a 4 P. M.

MANUEL MORENO
Medicina general Particularmente pulmón, estómago, intestinos. Tratamiento especial tuberculosis pulmonar. Estudios Europa. Delicias 1122. 2 1|2 a 4 1|2.

DR. MOUAT S.
Ginecología, partos Ex-jefe Clínica Ginecológica Dr. Korner. Brasil N.o 25. De 1 a 4.

Dra. MAGDALENA NEIRA
Medicina interna y señoras. Consultas de 2 a 4. Delicias 145.

DR. OHLERICK
Titulado Alemania y Chile. Medicina general adultos y niños. Teléfono 632. De 2 a 4. Catedral 1488.

Dr. NUÑEZ ZAMORA
Consultas: Martes, Jueves y Sábado, 2-6. Matucana 239.

Dr. JULIO MOORE F.
1.30-3.30. Médico cirujano. Vergara N.o 155. Teléfono 3074.

Dr. LUIS OPAZO P.
Médico interno del Hospital Niños, Matucana 303. De 2.30 a 5.

Dr. DAVID PULIDO I.
Enfermedades niños. Trasladóse Compañía 1520. Teléfono 2152, de 1-4.

Dr. PRUNES
Estudios en Europa. Jefe de Clínica. Piel, sífilis, venéreas. Merced N.o 490. Casilla 2894.

Dr. EMILIO PETIT
Regresó. Cirugía general, vías urinarias. Consultas: Miraflores 450.

PROFESOR PARDO
Cirugía y enfermedades de señoras. Consultas: de 2 a 4. Ejército N.o 119.

Dr OSCAR PERALTA C.
Arturo Prat 671. Consultas: 2 a 4. Policlínica: de 8 a 9.30. Teléfono Inglés 194, Matadero.

Dr. PAREDES F.
Enfermedades señoras. Jefe Policlínica, Prof. Korner. Medicina, Cirugía Abdominal, 2 a 4. Amunátegui 33.

Dr. PANTOJA
Medicina interna, corazón, pulmón, estómago, sífilis, 2-4 y 7-8. Teléfono 574. Santo Domingo 1036. Domicilio: Monjitas 344.

Dr. OTTO PHILIPPI
Enfermedades niños. Santo Domingo 820. De 1 a 3. Teléfono N.o 2415.

Dr. RAFAEL PEÑARANDA R.
Especialista corazón, estómago, hígado, riñón, sífilis, venéreas. Llamados nocturnos. 2 a 4, Catedral 1988.

Dr. RICARDO PERALTA G.
Cirugía general, especialmente de niños. Claras 471.

Dr. MARCIAL PARADA
Oídos, nariz, garganta. De 3 a 5. Santo Domingo 831. Teléfono 1859.

Dr. QUIROGA
Enfermedades nerviosas y mentales. Puente 559 Consultas de 3 a 5.

Dr. CONRADO RIOS
Medicina general, especialmente niños. Santo Domingo 1362. De 2 a 4.

Dr. ALBERTO RAHAUSEN
Cirugía, Ginecología. Carmen 47. De 3.30 a 5.30. Teléfono 3022.

Dr. EDUARDO DE RAMON
Cirugía. Enfermedades señoras.— 1 a 3. Trasladóse Agustinas 1606. Teléfono 3623.

Dr. RICARDO ROLANDO
Medicina general. Venéreas, sífilis. Puente 557. De 5 a 7. Casilla número 3353.

Dr. JOEL RODRIGUEZ P.
Estudios Europa. Medicina interna especialmente estómago, intestinos. Rayos X. De 2-4. Amunátegui N.o 559. Teléfono 2810.

RADIOTERAPIA
Piel - Sífilis - Venéreas
Dr. Félix Grohnert B.
De 2 a 6. Castro 238.

Dr. F. RAYO RIQUELME
Cirugía. Enfermedades de señoras. Moneda 1815. Teléfono 3329.

PROF. A. SOTO PARADA
Laboratorio Clínico. Moneda 1035 de 2 a 6. Exclusivamente exámenes de sangre, orina, jugo gástrico, líquido céfalo-raquídeo. Reacción Wassermann. Hemoculturas. Auto-vacunas, etc.

Dr. SANTANDER
Estudios Europa. Corazón, riñón, sífilis, especialmente estómago, intestinos. Rayos X, Laboratorio. Moneda 821.—2 a 5.

Dr. SCHWARZENBERG L.
Enfermedades niños. Merced 186. Teléfono 1344.

Dr. SUAREZ ALVAREZ
Oculista. Jefe Clínica Ojos, 1 a 3 y 5 a 6. Santo Domingo 1283.

Dr. CARLOS A. SOMMERS
Enfermedades del pulmón. De 1-3 Catedral 2099.

Dr. STUARDO
Estudios Europa. Enfermedades niños. De 1 a 4. Agustinas 1684. Teléfono 2245.

Dr. MARCO A. SEPULVEDA R.
Laboratorio
Bandera 736. Teléfono 233. Exámenes completos: sangre, orina, esputos, etc. Cultivos. Auto-vacunas.

Dr. STOLTING
Oculista. Médico recibido en Alemania y Chile. Compañía 1392. De 3 a 5.

DR. TORRES TORRES
Jefe Clínica Prof. Korner. Enfermedades señoras, cirugía, Catedral 1249. De 2 a 5.

Dr. VIVES BRAVO
Estudios en Europa. Enfermedades niños. 2-4. Monjitas 317.

Dr. VARGAS SALCEDO
Cirujano. Martes, Jueves y Sábado, 2-5. Teatinos 354. Teléfono 1060.

Dr. WIREN
Oído, nariz, garganta. Claras 471. De 2 a 4.

Dr. WAUGH ALDUNATE
606 Estudios Europa. Medicina interna, Venéreas, Sífilis, Reacción
914 Wassermann. — 2-4.30. Compañía 1853.

Dr. G. E. VIDAL S.
Consultas: 4 a 6. Delicias 2646.

Dr. MAURICIO WEINSTEIN R.
Ausente en Europa.

INSTITUTO DE EDUCACION FISICA
Gabinete de Mecanoterapia
MORANDE 750
Masaje y gimnasia médica. Está a disposición del público, atendido por estudiantes de los últimos años de medicina. Horas especiales para señoras y caballeros.
EL DIRECTOR.

DENTISTAS

Dr. RUBEN BUSTOS
Graduado "Philadelphia Dental College". Trasladóse: Catedral 1280 (bajos).

PEDRO MENDEZ
Estudios Estados Unidos, Europa. Huérfanos 782. (Precios antiguos).

Dr. CERDA LOPEZ
Dentista. Santo Domingo 849. Especialmente Coronas, Puentes, Porcelanas.

Dr. CLODOMIRO CONTRERAS
San Antonio 451. Ayudante Clínica Operatoria Escuela Dental. Teléfono 3692. De 2 a 6.

JORGE ESPINOSA FUENZALIDA
DENTISTA
Serrano 68.

Dr. EUG. PEYROULX
Cirujano dentista. Delicias 225.

MUÑOZ LOBOS Hnos.
Extracciones sin dolor. Somnoformo, puentes, placas, tratamientos rápidos. San Diego 307-448.

JORGE QUINTEROS T.
Ayudante de Patología Escuela Dental.

JORGE LEZAETA ROJAS
Dentistas
Amunátegui 286.

DOCTOR ROGAT ESPECIA PIORREA (ENCÍA) DIENTES BOLSA EN BLANCO

RAFAEL URQUI
Dentista, Agustinas

ENRIQUE MORE
Clínica Dent
Especialista en cada
Huérfanos 1616. Teléfono

Dra. ELVIRA
Dentista. — Band

ARQUITECTOS

EDUARDO TA
Construcciones, tra
y reparaciones. Honorarios
nos. Presupuestos. Mora

MATRONAS

Mme. E. PRAGNA
Matrona francesa.
guez 647.

MATRONA
Huérfanos 2460, entre
ves y Bulnes. Gran pen
ticular. Partos, atendid
mente por su propietaria
a elección de las enfermas
medades de señoras,
médicos especialistas.
Inyecciones.

PENSIONADO
Atendido señora Emma
matrona llegada Buenos
sionistas desde $ 100.
ciones atendida doctor
Diego 360.

CLINICA PRIVADA DE TRICIA
Señora Reyes, matrona
gista. Establecimiento
Atendido por dos cirujanos
listas. Recibe enfermas
tes del país. Partos.
rados. Consultas gratis.
636.

CARMELA TORO
Partos. Asistencia
cibo enfermas. Matucana

CLINICA
Ana G. de Vargas
tos. Recibe pensionistas
985.

PENSIONADO
Pensionistas, partos.
pesos. Masaje médico.
tis. Cochrane 816.

PENSIONADO "Dra.
Recibe enfermas,
Asistencia completa,
Turno permanente.

PENSIONADO PA
Mercedes Rojas. —
Diego 930.— Recibo
todas partes del país.
sionistas $ 60.
atiendo consultas por
sultas gratis. Precios

VARIOS

JULES BONDAL
Masajista suizo.
sajes, gimnasia médica.

VETERINARIO
Castraciones. Opera
ciones, etc. Va al campo.
Ramírez 960.

INDUSTRIAS Y COMERCIO

BOLSA DE COMERCIO

Movimiento

Las operaciones efectuadas en títulos de sociedades en la única rueda de ayer, carecieron de interés, pues, el número de ellas fué bastante reducido, siendo además los valores negociados de bajo precio, razón por la cual el monto sólo ascendió a 20,162 pesos 50 centavos efectivos.

En bonos hipotecarios hubo la misma flojedad que en acciones.

OPERACIONES DE AYER

Unica Rueda

20000 Caja 8-1|2, 92 1|8.
23000 Caja 8-1, 96 5|8.
1000 Caja 8-1, 913, 97.
4000 Caja 8-1, 914, 97.
1000 Gdor. 8, 917, 78.
500 Gatico, Dic. 15, 11 3|4.
300 Gatico, Dic. 15, 11 5|8.
100 Gatico, Dic. 15, 11 1|2.
2000 Arauco, Dic. 1.o, 2 3|8.
100 Puntas, Dic. 15, 25.
100 Puntas, Dic. 15, 24.

PRECIO DE COMPRADOR O VENDEDOR AL TERMINAR LAS RUEDAS

TITULOS	COMPRADOR Cantidad	COMPRADOR Precio	VENDEDOR Cantidad	VENDEDOR Precio
BONOS				
Caja 8-2	....	....	1,000	97¼
Caja 8-1	4,000	96½	10,000	96⅝
Caja 8 1|2	....	....	25,000	92⅛
Caja 7-1	....	....	1,000	89
Hipotecario 8-1	4,000	91½	10,000	91¾
Hipotecario 8-1 (1917)	37,000	92	....	....
Hipotecario 8-1 (1914)	5,000	92	....	....
Hipotecario 7-2	1,000	85	....	....
Hipotecario 7-2 (1911)	....	....	18,000	86
Hipotecario 7-1	....	....	1,000	83½
Garantizador 8 (1916)	50,000	78	....	....
Garantizador 8 (1917)	9,000	78	....	....
Garantizador 8 (1910)	1,000	80	....	....
BANCOS				
Chile	....	....	100	185
Español de Chile	....	....	50	150
Español de Chile	....	....	14	149½
Español de Chile, Dic. 15	73	149	....	....
Nacional	100	57¾	....	....
Nacional	52	58¼	....	....
Hipotecario Chile	100	580	....	....
Garantizador	100	8	....	....
MINERAS				
Llallagua, Diciembre 15	....	....	100	268
Tocopilla, Diciembre 1.o	....	....	100	92
Oploca	....	....	24	48
Gatico, Dic. 15	500	11⅜	....	....
Vacas, Dic. 15	300	5	....	....
Disputada, Dic. 15	100	28½	....	....
Disputada, Dic. 1.o	....	....	100	29
Huanuni, Dic. 1.o	500	50	200	51
Huanuni, Diciembre 15	200	50½	....	....
Araca, Diciembre 15	200	39	....	....
Caylloma, Diciembre 15	500	5½	....	....
Tres Puntas, Dic. 15	....	....	100	25
Arauco, Dic. 1.o	6,000	2⅜	5,000	2½
Chacaltaya, Dic. 15	....	....	100	13
Nueva Elqui, Dic. 1.o	100	23	....	....
SALITRERAS				
Antofagasta, Diciembre 15	500	43¾	....	....
AGRICOLAS Y GANADERAS				
Laguna Blanca	....	....	32	76
Tierra del Fuego	10	85	....	....
Ñuble y Rupanco	....	....	500	20
Gente Grande	....	....	100	35
INDUSTRIALES				
Gas Santiago	30	46½	20	47
Electricidad Industrial	....	....	29	88
Malvoa	....	....	450	16
Feria Izquierdo	100	125	24	130
Tattersall, Dic. 15	100	95	....	....
DIVERSAS				
Club Hípico	1	7,400	....	....
CIERRE A LAS 12 M.				
Garantizador 8 (1917-15) transac.	....	80	....	....
Llallagua, Diciembre 15	....	....	....	267½
Tocopilla, Dic. 15	....	92½	....	....
Santa Rita, Dic. 15	....	....	....	10¾
Huanuni, Dic. 15	....	51½	....	....
Tres Puntas, Dic. 15	....	....	....	22½
Araca, Diciembre 1.o	....	39½	....	....
Lebu, Diciembre 15	....	....	....	90
Gente Grande, Dic. 1.o	....	34½	....	....

OPERACIONES EN VALPARAISO

Unica Rueda

1000 Gatico, Dic. 15, 11 5|8.
800 Gatico, Dic. 1.o, 11 1|2.
500 Aracas, Dic. 1.o, 39 1|2.
200 Vapores, Dic. 1.o, 71.
200 Tocopilla, Dic. 1.o, 92.
300 Tocopilla, Dic. 1.o, 91 3|4.
100 Industriales, Dic. 1.o, 26.
100 Bartolo, Dic. 1.o, 16 1|2.

CAMBIO

Vendedor a 38.40 y comprador a 38.20.

ORO

Vendedor a 193 y comprador a 192.

LIBRA POR ORO

Vendedor a 13.10 y comprador a 13.10.

LA SEMANA BURSATIL

Tanto en acciones como en bonos el movimiento desarrollado en la semana fué muy inferior, comparado con el de la precedente.

Como la generalidad de las veces, el mayor número de adjudicaciones le correspondió a los papeles mineros. Los conformes en los demás valores carecieron de importancia.

En los títulos de sociedades no se notó una tendencia definida. Hubo acciones como Llallagua, Huanuni, Máfil y Tierra del Fuego que obtuvieron alzas de consideración; en cambio, otras cerraron con varios puntos en contra, siendo entre éstas las más afectadas, Tres Puntas, Oploca y Schwager.

Los bonos hipotecarios se notaron bastante flojos, produciéndose baja en la mayoría de ellos, según podrá observarse en el párrafo publicado más adelante.

TITULOS TRANSADOS DURANTE LA SEMANA

Bancos:—Chile, Español de Chile, Garantizador de Valores, Hipotecario de Chile, Industria y del Comercio, Italiano y Nacional.

Mineras:—Arauco, Caylloma, Coronel, Disputada, Gatico, Lebu, Llallagua, Lota y Coronel, Nueva Elqui, San Bartolo, Santa Rita, Tocopilla, Tres Puntas y Vacas.

Salitreras:—Antofagasta, Dones y Lastenia.

Agrícolas y Ganaderas: — Gente Grande, Ñuble y Rupanco, Tierra del Fuego y Toltén.

Industriales:—Electricidad Industrial, Gas de Santiago, Vidrios y Viña del Mar.

Petrolíferas:—Caupolicán y Calacoto y Nacional.

Bonos:—Caja 6-1, 7-1, 7-2, 8-1|2 y 8-1. Hipotecario 7-1, 7-2, 8-1, y 8-2. Garantizador 8. Municipalidad 8.

VALOR DE LO OPERADO EN ACCIONES

Lunes	$	603,304.50
Martes		1.322,543.—
Miércoles		711,882.50
Jueves		856,397.50
Viernes		595,923.—
Sábado		20,162.50
Total efectivo	$	4.110,213.—

VALOR DE LO OPERADO EN BONOS

Lunes	$	208,400.—
Martes		477,000.—
Miércoles		481,000.—
Jueves		238,000.—
Viernes		143,000.—
Sábado		49,000.—
Total nominal	$	1.596,400.—

Sociedades Anónimas

Compañía de Lota y Coronel

EN LIQUIDACION

Se avisa a los señores Accionistas que el 16 de Diciembre entrante se cerrará definitivamente el Registro de Accionistas de esta Compañía en liquidación, y que desde el 28 del mismo mes se procederá a efectuar el canje de las acciones de la Compañía de Lota y Coronel, conforme a la nómina de Accionistas que aparezcan registrados en esa fecha, por igual números de acciones de la Compañía Minera e Industrial de Chile, en conformidad a los convenios celebrados con esta última Compañía.

El canje se efectuará en las oficinas de la Compañía en Valparaíso o Santiago, y para recibir el nuevo título será necesario entregar los títulos de acciones de la Compañía de Lota y Coronel debidamente cancelados.

Valparaíso, Noviembre 24 de 1921.

EL LIQUIDADOR.

Dic.-31

COMPAÑIA MINERA

"DISPUTADA DE LAS CONDES"

Junta General Extraordinaria

Por acuerdo del Consejo Directivo y en conformidad al artículo 15 de los Estatutos, cítase a los señores Accionistas de la Compañía a Junta General Extraordinaria para el Lunes 5 de Diciembre próximo, a las 3½ P. M., en sus oficinas, Compañía N.o 1259.

La Junta tiene por objeto dar la autorización necesaria para hipotecar las minas y demás bienes sociales de la Compañía, en garantía de un préstamo de £ 100,000, que se invertirán en construir un establecimiento de concentración para beneficiar minerales de baja ley.

El Libro de Transferencia de Acciones permanecerá cerrado desde el 1.o al 5 de Diciembre.

EL CONSEJO DIRECTIVO.

CAMBIOS BANCARIOS DE AYER

PLAZAS	CHILE 90 d|v.	CHILE Vista	ESPAÑOL 90 d|v.	ESPAÑOL Vista	ANGLO S. A. 90 d|v.	ANGLO S. A. Vista	NAC. CITY 90 d|v.	NAC. CITY Vista	GERMANIC. 90 d|v.	GERMANIC. Vista	LOND. y RIO 90 d|v.	LOND. y RIO Vista
Londres	38.50	39.00	38.50	39.00	38.50	39.00	......	......	38.50	39.10	38.50	39.00
París	0.66¾	0.68	0.67	0.68	0.67½	0.68	......	......	......	......	0.66¾	0.67½
Hamburgo	0.035	0.036	......	0.035	......	0.039	......	......	......	0.037	......	0.036
Nueva York	......	9.77¼	......	9.78½	......	9.78¾	......	......	......	9.81	9.70	9.77¼
España	1.34	1.36¼	1.35½	1.37 1|3	......	1.36¾	......	......	......	1.38	......	1.36
Italia	0.39	0.39¾	......	0.39 2|3	......	0.39¾	......	......	......	0.39¾	......	0.40
R. Argentina	......	3.16	......	3.18¾	......	3.17⅝	......	......	......	3.18	......	3.17½
Amberes	......	......	......	0.63½	......	0.64	......	......	......	......	......	0.65
Suiza	......	......	......	1.86 2|3	......	1.87½	......	......	......	1.87½	......	1.86
Holanda	......	......	......	3.49¾	......	3.54½	......	......	......	3.52¼	......	......
Suecia	......	......	......	......	......	2.31½	......	......	......	2.31	......	......
Viena	......	......	......	......	......	......	......	......	......	0.008	......	......

CAMBIO BANCARIO: $ 38.50; COMERCIAL: $ 38.20

1 dólar, $ 9.77¼; 1 franco, $ 0.66¾; 1 marco, $ 0.035; 1 peseta, $ 1.34; 1 lira, $ 0.39; 1 nac. argent., $ 3.16

PREMIO DEL ORO: 192 o|o

FLUCTUACIONES

SUBIERON

Bonos

Caja 7-1, de 88 1|4 a 89.
Caja 8 1|2, de 92 a 92 1|8.

Bancos

Hipotecario de Chile, de 570 a 580.
Nacional, de 57 1|2 a 57 3|4.

Mineras

Araca, de 35 a 39 1|2.
Disputada, de 27 1|2 a 28 1|2.
Gatico, de 11 3|8 a 11 1|2
Huanuni, de 47 1|2 a 51 1|2.
Lebu, de 87 a 90.
Llallagua, de 260 a 267 1|2.
Máfil, de 117 a 121.
Tocopilla, de 90 3|4 a 92 1|2.

Salitreras

Boquete, de 3 a 4

Agrícolas y Panaderas

Gente Grande, de 34 a 34 1|2.
Tierra del Fuego, de 82 1|2 a 85.
Toltén, de 27 a 30

Seguros

El Cóndor, de 10 a 11.

Industriales

Gas de Valparaíso, de 94 1|2 a 99.
Gas de Santiago, de 46 1|2 a 47
Tabacos, de 81 1|4 a 83.
Tattersall, de 90 a 95.

Diversas

Club Viña, de 405 a 500.

BAJARON

Bonos

Caja 6-1, de 88 a 87.
Caja 7-2, de 92 a 91
Caja 8-2, de 98 a 97 1|2.
Hipotecario 71, de 84 1|2 a 83 1|4.
Hipotecario 7-2, de 88 a 86.
Hipotecario 8-1, de 91 7|8 a 91 3|4.
Hipotecario 8-2, de 95 a 93 1|2

Bancos

Chile, de 187 a 185.
Español de Chile, de 150 a 149 1|2.

Mineras

Arauco, de 2 5|8 a 2 3|8.
Caylloma, de 6 1|2 a 5 5|8.
Coronel, de 5 a 3 1|2.
Colquiri, de 1 3|4 a 1 1|2.
Chacaltaya, de 14 3|4 a 12 1|2.
Lota y Coronel, de 45 3|4 a 44 1|2.
Oploca, de 55 a 50.
Santa Rita, de 13 1|2 a 10 3|4.
Schwager, de 67 a 63
Tres Puntas, de 29 a 22 1|4.
Totoral, de 6 a 5 7|8.

Salitreras

Dones, de 17 a 15 1|2.
Galicia, de 26 a 25 3|4.
Lastenia, de 25 a 24 1|4.
Loa, de 66 1|2 a 65 1|2
Nueva Castilla, de 15 1|4 a 14 1|4.

Seguros

La Valparaíso, de 7 a 5.

Industriales

Cervecerías Unidas, de 33 a 31.
Electricidad Industrial, de 90 a 88.
Vapores, de 77 a 71.
Viña del Mar, de 34 a 33 3|4.

Petrolíferas

Caupolicán y Calacoto, de 5 3|4 a 5 1|4.

EL ORO DE 18 d. DURANTE LA SEMANA

Lunes, 1.a Rueda. — Vendedor a 184.80 y comprador a 184.30.
Lunes. — 2.a Rueda. — Vendedor a 187 y comprador a 186.50.
Martes. — 1.a Rueda. — Vendedor a 184.80 y comprador a 184.50.
Martes. — 2.a Rueda. — Vendedor a 188.50 y comprador a 187.50.
Miércoles. — 1.a Rueda. — Vendedor a 194 y comprador a 195.50.
Miércoles. — 2.a Rueda. — Vendedor a 194 y comprador a 193.50.
Jueves. — 1.a Rueda. — Vendedor a 197.50 y comprador a 197.
Jueves. — 2.a Rueda. — Vendedor a 196 y comprador a 195.50.
Viernes. — 1.a Rueda. — Vendedor a 194 y comprador a 193.50.
Viernes. — 2.a Rueda. — Vendedor a 192 y comprador a 191.
Sábado. — 1.a Rueda. — Vendedor a 193 y comprador a 192.

LIBRAS POR ORO DURANTE LA SEMANA

Lunes. — 1.a Rueda. — Vendedor, 13.10 y comprador 13.00.
Lunes. — 2.a Rueda. — Vendedor, 13.20 y comprador 13.10.
Martes. — 1.a Rueda. — Vendedor 13.30 y comprador 13.10.
Martes. — 2.a Rueda. — Vendedor 13.20 y comprador 13.10.
Miércoles. — 1.a Rueda. — Vendedor 13.20 y comprador 13.10.
Miércoles. — 2.a Rueda. — Vendedor 13.20 y comprador 13.10.
Jueves. — 1.a Rueda. — Vendedor, 13.20 y comprador 13.10.
Jueves. — 2.a Rueda. — Vendedor, 13.20 y comprador 13.10.
Viernes. — 1.a Rueda. — Vendedor, 13.20 y comprador 13.10.
Viernes. — 2.a Rueda.— Vendedor 13.20 y comprador 13.10.
Sábado. — 1.a Rueda. — Vendedor, 13.10 y comprador 13.10.

EL ESTAÑO EN LA SEMANA

Lunes. — 160.12.6 libras esterlinas al contado y a 162.10.0 libras a plazo.

Martes. — 161.10.0 libras esterlinas al contado y a 163.5.0 libras a plazo.

Miércoles. — 160.10.0 libras esterlinas al contado y a 162.5.0 libras a plazo.

Jueves. — 160.10.0 libras esterlinas al contado y a 162.10.0 libras a plazo.

Viernes. — 161.10.0 libras esterlinas al contado y a 163.10.0 libras a plazo.

El Viernes de la semana anterior cerró a 158.15.0 libras esterlinas la tonelada al contado y a 160.15.0 libras a plazo, y el de la presente a los precios ya indicados. En consecuencia, subió 2.15.0 libras al contado y a plazo.

EL COBRE STANDARD EN LA SEMANA

Lunes. — 66.7.6 libras esterlinas al contado y a 67.7.6 libras a plazo.

Martes. — 66.12.6 libras esterlinas al contado y a 67.12.6 libras esterlinas a plazo.

Miércoles. — 66.15.0 libras esterlinas al contado y a 67.12.6 libras a plazo.

Jueves. — 66.12.6 libras esterlinas al contado y a 67.15.0 libras a plazo.

Viernes. — 66.15.0 libras esterlinas al contado y a 67.15.0 libras a plazo.

El Viernes de la semana anterior cerró a 66.10.0 libras esterlinas la tonelada al contado y a 67.7.6 libras a plazo, y el de la presente, a los precios ya indicados. En consecuencia, subió 5 chelines al contado y 7 chelines 6 peniques a plazo.

LA PLATA EN LA SEMANA

Lunes, 39 1|4 d.
Martes, 38 d.
Miércoles, 38 1|2 d.
Jueves, 38 3|8 d.
Viernes, 37 5|8 d.

El Viernes de la semana anterior cerró a 39 d. la onza troy y e. de la presente al precio ya indicado. En consecuencia, bajó 1 3|8 d.

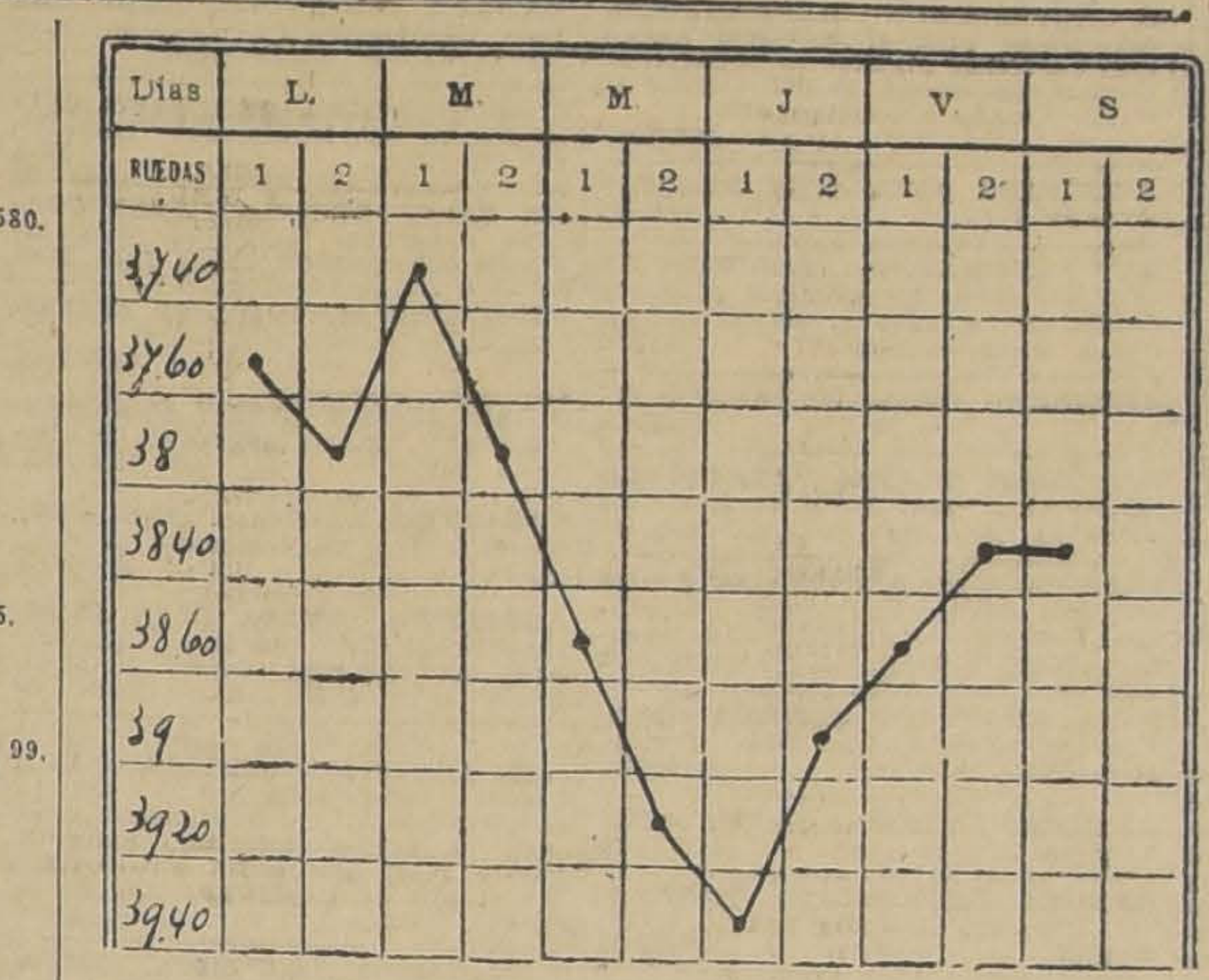

GRAFICO DEL CAMBIO INTER NACIONAL CORRESPONDIENTE AL MOVIMIENTO HABIDO DESDE EL 21 AL 26 DE NOVIEMBRE DE 1921

ACCIONES Y BONOS

ULTIMAS COTIZACIONES

	Pagados		Precios	
BANCOS				
Chile	$	100	185	tr.
Chile y Arg.	$	50	68	n.
Concepción	$	50	89	n.
Curicó	$	100	128	n.
Edwards	$	100	100	n.
Español de Chile	$	100	149 1|2	v.
Francés de Chile	$	50	45	tr.
Hip. de Chile	$	100	575	c.
Hip. de Chile	$	100	580	c.
Garantizador	$	50	8	c.
Hipot. de Valp.	$	100	130	n.
Industria y C.	$	20	14 1|2	tr.
Italiano, serie A	$	100	49	tr.
Italiano. Serie B	$	100	80	tr.
Nacional	$	50	57 3|4	c.
Talca	$	100	137	n.
MINERAS				
Araca	$	10	39 1|2	c.
Arauco	$	10	2 3|8	tr.
Caylloma	sh	5	5 5|8	tr.
Colquiri	$	5	1 1|2	v.
Condoriaco		—	16	n.
Coronel	$	20	3 1|2	tr.
Chacaltaya	$	12	12 1|2	v.
Chañarcillo	£	1	10	tr.
Cholcas		....	8	n.
Disputada	$	25	28 1|2	c.
Fortuna Colquiri		—	8	n.
Gatico	£	1	11 1|2	tr.
Guanaco	£	1	12	tr.
Huanillos		—	10 3|4	n.
Huanuni	£	1	51 1|2	c.
Lebu	$	50	90	v.
Llallagua	£	1	267 1|2	v.
Lota y Co. (oro)	$	20	44 1|2	tr.
Máfil	$	50	121	c.
Monte Blanco	£	4	3 1|4	c.
Nueva Elqui	£	1	24	tr.
Oploca	£	1	50	v.
Oruro	$	20	16	c.
Parga	$	20	21	tr.
Pintados		—	2	c.
Poderosa		—	15	n.
San Bartolo	$	20	16 1|2	tr.
Santo Cristo		—	14	tr.
S. José O. Ser. A		—	5 1|2	v.
S. José O. Ser. B		—	1 1|4	tr.
Santa Rita	$	50	10 3|4	v.
Schwager	£	1	63	v.
Taltal	$	10	17	tr.
Tocopilla	£	1	92 1|2	c.
Totoral	$	10	5 7|8	v.
Tres Puntas	$	5	22 1|4	v.
Vacas	$	5	5	c.
Yaco		—	4 1|4	v.
SALITRERAS				
Agua Santa	£	10	140	tr.
Agua Verde		...	21	n.
Alianza de T.	$	20	1	tr.
Antofagasta	$	50	44	tr.
Barcelona	$	10	5	tr.
Boquete	£	1	4	tr.
Cerrillos Antof.		—	3	n.
Chilena	£	1	14	v.
Dones	£	1	15 1|2	tr.
Flor del Desierto		...	50	n.
Galicia	£	1	25 3|4	tr.
La Unión	$	20	10 1|2	tr.
Lastenia		—	24 1|4	tr.
Loa	£	1	65 1|2	tr.
Nueva Castilla	$	20	14 1|4	tr.
Peñón	£	1	21	tr.
Perfetti	£	1	10 1|2	tr.
Perseverancia	$	20	10	n.
Tocopilla		—	637 1|2	n.
Unión de Taltal		...	0.20	n.
AGRICOLAS Y GANADERAS				
Aysen	£	1	21	tr.
Gente Grande	£	1	34 1|2	c.
Laguna Blanca	£	1	74	tr.
Ñuble y Rupanco	$	20	20	v.
Río Cisnes	£	1	26	n.
Tierra del Fuego	£	1	85	c.
Toltén		—	30	tr.
Vallenar	$	20	45	n.
SEGUROS				
Alemana	$	175	305	n.
Alianza Ch.	$	25	64	n.
América	$	25	95	n.
Americana	$	150	240	v.
Araucanía	$	25	45	n.
Anglo Ch.	$	25	74	n.
Comercial	$	125	205	n.
Central	$	25	70	n.
Chilena C.	$	25	65	tr.
Cóndor	$	20	11	tr.
Esmeralda			17	n.
Española	$	100	270	n.
Estrella	$	10	19	tr.
Francesa	$	25	185	v.
Franco Chilena	$	25	30	n.
Internacional	$	25	75	n.
Italia	$	100	400	n.
Iberia	$	62.50	130	n.
Germania	$	25	40	c.
Mapocho	$	50	150	n.
Mundial	$	100	105	n.
Nacional	$	500	650	c.
Nueva España	$	125	220	n.
Previsora	$	50	28	tr.
Progreso		—	3	tr.
Protectora	$	25	205	n.
Porteña	$	10	5	n.
Providencia	$	20	17	n.
República	$	50		
Salvadora	$	33		
Santiago	$	200	288	v.
Unión Ch.	$	375	600	c.
Unión Nac.	$	60	70	n.
Valparaíso	$	12.50	5	tr.
INDUSTRIALES				
Austral de M.	£	1	0.90	c.
Buq. y Maderas.	$	50	40	tr.
Catres	$	100	90	tr.
Cemento Melón	£	1	26	tr.
Cervecerías U.	$	20	31	v.
Clavos y P. de A.	$	100		
Ch. de Fósforos	$	100	110	c.
Chiclayo		—	36	n.
Diques	$	100	125	n.
Electricidad Ind.	$	50	88	v.
Envases y E.	$	10	9 1|2	tr.
Gas Concepción		—	35	tr.
Gas de Santiago	$	50	47	v.
Gas Valparaíso	$	50	99	tr.
Imprenta	$	100	81	tr.
Industrial	$	20	26	tr.
Laboratorio Ch.	$	25	68	n.
Maestranza y G.	£	2	13	n.
Manuf. Tejidos	$	100	71	n.
Molin. El Globo.	$	100	73	n.
Malvoa	$	20	15 3|4	c.
Nac. Cervezas.	$	25	18	tr.
Nac. Fuerza Eléc.	$	20		
Pan y Galletas		—	22 3|4	n.
Perfumería		—	24	n.
Ref. Penco (oro)	$	13.33	49	tr.
Ref. de Viña	£	1	33 3|4	tr.
Tabacos	$	20	83	tr.
Vidrios	$	100	79	tr.
Volcán	$	50	54	v.
SOCIEDADES VARIAS				
Bolsa Comercio	$	50,000	135.000	tr.
Bolsa Corredores de Valparaíso	$	5,000	160.000	n.
Club Hípico.	$	500	7,500	tr.
Club de Viña	$	500	500	tr.
Feria Izquierdo	$	100	125	c.
Hipódrom. Chile	$	1,000	950	n.
Mer. La Vega.	$	100	100	n.
Nac. Vapores.		—	10	tr.
Parq Centenario		....	7	n.
Pompas F. La Central	$	100		
Salinas P. Lobos		....	116	n.
Tejidos Santiago	$	100	450	n.
San Bernardo	$	100	137	tr.
San Martín		...	0.30	tr.
Sporting Club		—	10,000	tr.
Tattersall	$	100	95	c.
Telégrafo C.	$	25	48	v.
Transp. Unidos	$	50	33	c.
Vapores	$	25	71	tr.
PETROLIFERAS				
Caupolicán y C.		——	5 1|4	v.
Nacional	$	2	0.50	v.
BONOS				
Caja £-5 (31 Mar.-30 Set.)			86	n.
Caja 5-1 (31 Mar.-30 Set.)			....	
Caja 5-2 (31 Mar.-30 Set.)			....	
Caja 6-1 (30 Ab.-31 Set.)			87	tr.
Caja 6-2 (30 Ab.-31 Oc.)			88	n.
Caja 7-1 (15 En.-15 Jul.)			89	v.
Caja 7-2 (15 En.-15 Jul.)			91	tr.
Caja 8 1|2 (30 Mar.-3 Set.)			92 1|2	tr.
Caja 8-1 (30 Jun.-31 Dic.)			96 5|8	tr.
Caja 8-2 (30 Jun.-31 Dic.			97 1|2	v.
Garant. 7 (30 Jun.-31 Dic.)			66 1|2	n.
Garant. 8 (30 Ju.-31 Dic.)			76	c.
Hipotec. Chile 6-2 (31 Mar.-30 Set.)			86	n.
Hipotec. Chile 7-1 (31 Mar.-30 Set.)			83 1|4	v.
Hipotec. Chile 7-2 (31 Mar.-30 Set.)			86	v.
Hipotec. Chile 8-1 (31 Mar.-30 Set.)			91 3|4	v.
Hipotec. Chile 8-2 (31 Mar.-30 Set.)			93 1|2	tr.
Hipotecario Valparaíso 6 (30 Jun.-31 Dic.)			92	tr.
Hipotecario Valparaíso 7 (30 Jun.-31 Dic.)			79	n.
Hipotecario Valparaíso 8 (30 Jun.-31 Dic.)			92	tr.
Municipalidad. Febrero 8, (1.o Feb.-1.o Agosto)			....	
Municipalidad. Marzo 8, (31 Marzo-30 Setiembre)			92	n.
Municipalidad, Abril 8, (30 Abril-30 Octubre)			90	n.
Municipalidad, Junio 8, (30 Junio-31 Dic.)			89	v.

BOLSA COMERCIAL DE CHILE

Unica rueda

300 Disputadas, Dic. 15, 28.
100 Chacaltaya, Dic. 1.o, 12.
100 Vacas, 5.
1300 Caupolicán, Dic. 1.o, 5 3|8.
100 Tres Puntas, Dic. 15, 22.

MERCADO DE METALES

La cotización del cobre en Londres el día 26 fué de £ 67.15.0.

En plaza el quintal a bordo en barra fué como sigue:

212.32. Ejes 50 o|o 92.84.
Escala 212, Mineral 10 o|o, 21.25¼.
Escala 122 1|2.

La cotización del cambio comercial fué de 38.20.

JUGO DE UVA embotellado de la Viña Marambio

Se recomienda a las familias como la mejor bebida de mesa, de pureza garantida por el Instituto de Higiene.

ORDENES: TELEFONO 344, Parque

Se vende en los principales almacenes, pastelerías, Clubs y en el TEA ROOM DE GATH Y CHAVES Ltd.

N-30

REVISTA COMERCIAL DE PRODUCTOS Y FRUTOS DEL PAI

(Especial para "La Nación" de Santiago)

Las exportaciones habidas en la semana han sido muy reducidas y esto se explica muy fácilmente, por cuanto se aproxima la nueva cosecha y el mercado estima con preferencia esperar los nuevos productos en la confianza de que los precios sean más favorables y los artículos de primera calidad.

En los primeros días de la semana ha habido completa paralización, pero en los últimos días se ha notado mayor reacción en vista de la baja del cambio que permite facilitar la exportación.

PRECIOS EN CARRO VALPARAISO

Avena. — No se conocen embarques. En Talcahuano se cotiza a $ 15 los 100 kilos. Las órdenes son limitadas.

Petit-pois. — Se han efectuado numerosas transacciones por la clase garantida sin bruccos a los precios de $ 38 y $ 40 los 100 kilos puestos a bordo en Talcahuano, quedando el mercado comprador. Por vapor "Tiltil" se espera embarcar fuertes partidas con destino a Buenos Aires y Montevideo.

Afrecho. — Ha habido unos embarques. Cotizo $ 6 los 46 kilos.

Cebada. — Para Liverpool se han embarcado 5,259 sacos por vapor "Oruba". El mercado está firme, compradores a $ 22 los 100 kilos.

Cera. — El vapor "Santa Luisa" ha llevado 102 bultos para Nueva York y por vapor "Oruba" 54 bultos para Liverpool. Cotizo $ 165 los 46 kilos. Queda el mercado firme comprador.

Frejoles. — Para Nueva York se han embarcado por vapor "Santa Luisa" 500 sacos. Se han efectuado buenas transacciones en la semana por frejoles caballeros al precio de $ 40 los 100 kilos, puestos en bodega Valparaíso. Cotizo: frejoles en general; caballeros, bayos, etc., 40 pesos.

Garbanzos. — No ha habido ningún embarque. El mercado está muy paralizado. Se han efectuado pequeñas transacciones por clase tamaño regular a $ 50 los 100 kilos.

Harinas. — Al principio de la semana se efectuaron ventas a $ 31 los 46 kilos, pero en los últimos días ha afirmado el mercado a $ 32 los 46 kilos. Esta alza proviene de que el trigo en Santiago ha tenido una firmeza por las noticias recibidas del sur que las cosechas se hayan perdido en un 20 por ciento. Cotizo $ 32 los 46 kilos.

Lanas. — La de esquila de Octubre se ha vendido a $ 60 los 46 kilos, habiéndose embarcado por Talcahuano.

Lentejas. — Este es el producto de mayor interés actualmente, en vista que la nueva cosecha se espera en Enero. Se han efectuado transacciones para entrega en la cosecha al precio de $ 80 los 100 kilos. Queda el mercado firme comprador. Por "Santa Luisa" se embarcaron 380 sacos para Nue York. Esta partida corresponde la cosecha actual.

Miel de abejas. — Para Liverpo se embarcaron 449 barriles por v por "Oruba" y para Hamburgo barriles. Queda el mercado fir compradores $ 35 los 46 kilos.

Maiz. — Transacciones $ 32 100 kilos.

Nueces. — Para Nueva York embarcaron 60 sacos por vap "Santa Luisa". No se puede coti precios porque las existencias s de clase que ya han sido limp das, quedando sólo las de infer calidad.

Papas. — Las nuevas del cent se cotizan a $ 14 saco en Barón.

Pasto. — Este forraje ha esta muy deprimido hasta tal extre que los cosecheros de la zona Aconcagua han preferido no sac primer corte, destinándolo para engorda. El pasto de la nueva secha será casi en su totalidad 2.o corte. Cotizo $ 4 fardo 1.er co te; $ 4 quintal 2.o corte.

Quillay .— No ha habido ning embarque, y el mercado sólo o ce pagar $ 25 los 46 kilos.

Semilla de cáñamo. — No se noce ningún embarque. Los ten res pretenden $ 50 en las zonas ductoras. El mercado sólo ofr pagar entre $ 46 a $ 47 los 100 los en carro Valparaíso.

Semilla de trébol. — Para Li pool se embarcaron 312 sacos vapor "Oruba" y para Nueva Y 150 sacos por vapor "Santa Lu Los precios habían bajado has $ 70 los 46 kilos, pero los en los timos días de la semana se ha tado una pequeña reacción d al cambio, y posiblemente pueda mercado exportador pagar hasta pesos los 46 kilos.

Trigo blanco. — En Santiago e tá firme comprador a $ 39 los iklos por trigo blanco de la nue cosecha. En el sur queda a $ los 46 kilos.

Trigo candeal. — Por la clase li ta se puede pagar entre $ 52 y $ los 100 kilos, pero por la nueva co secha se ofrece en venta entre $ y $ 43 los 100 kilos puestos en la zonas productoras de Aconcagua.

EXPORTACION

Se han efectuado los siguient embarques por Valparaíso:

Cebada. — El vapor "Oruba" ll va 5.259 sacos para Liverpool.

Cera. — El vapor "Oruba" 54 bul tos para Liverpool.

El vapor "Santa Luisa" 102 bu tos para Nueva York.

Frejoles. — El "Santa Luisa lleva 500 sacos para Nueva York

Lentejas. — El "Santa Luisa" lle va 380 sacos para Nueva York.

Miel de abejas. — El vapor "Oru ba" lleva 449 barriles para Liver pool.

Nueces. — El "Santa Luisa" lle va 60 sacos para Nueva York.

Trébol. — Por "Oruba" se embar caron 312 sacos para Liverpool.

Por "Santa Luisa" 150 sacos par Nueva York.

VALOR DE LA £ EN DOLARES

Los cablegramas procedentes de Nueva York, recibidos ayer en los Bancos de esta ciudad, indican las siguientes cotizaciones en oro americano:

Anglo - Sud - Americano	**3.99 1|2**
Alemán Transatlántico	**3.99**
Londres y Río de la Plata	**3.98 1|2**

GUIA DE CORREDORES DE LA BOLSA DE COMERCIO

LUIS RAMIREZ SANZ
AUGUSTO OVALLE CASTILLO
Bandera 65.—Teléfono 2511.

MATADERO PUBLICO

ENCIERRA DE HOY

Ganado mayor		Ganado menor	
Bueyes	43	Corderos	7
Novillos	109	Cerdos	
Vacas	111	Cabros	
En vara	28	Terneros	
Total	291	Total	

PRECIOS DE LAS CAR

El kilo

Carne buey	1.a	1.35	a	
Id. id.	2.a	1.20	a	
Id. id.	3.a	0.70	a	
Carne novillo	1.a	1.35	a	
Id. id.	2.a	1.20	a	
Id. id.	3.a	0.70	a	
Carne vaca	1.a	1.36	a	
Id. id.	2.a	1.25	a	
Id. id.	3.a	0.70	a	
Carne cordero	1.a	1.40		
Id. id.	2.a	1.20	a	
Id. id.	3.a	0.60	a	
Carne de oveja	1.a	1.00		
Id. Id.	2.a	0.80	a	
Id. Id.	3.a	0.50		
Carne de cabro		no hubo		
Carne de cerdo	1.a	1.90		
Id. id.	2.a	1.70	a	
Id. id.	3.a	1.40	a	
Grasa en rama		1.00		
Sebo ovejuno		0.60	a	
Cuero de vacuno macho		1.00	a	
Cuero de vacuno hembra		1.30		
Cuero de ovejuno, docena		25.00		40

Propuestas Públicas

Pídense propuestas públicas para la adquisición de los siguientes artículos escolares para atender las necesidades del servicio, durante el próximo año:

120,000 pizarrillas de piedra.
9,500 cajas de tiza de color.
15,000 cajitas de tiza blanca.

Las propuestas se abrirán el 30 del actual, a las 3 P. M., en la Sección Almacenes de la Dirección General de Educación Primaria, donde los interesados pueden consultar bases y antecedentes.

Santiago, Noviembre de 1921.

EL DIRECTOR GENERAL DE EDUCACION PRIMARIA.

N-30

Maryland Imperiales

Cigarrillos extra finos con Tabaco Maryland.

FERROCARRILES DEL ESTADO

ADQUISICIONES DE MATERIALES PARA EL AÑO 1922

Se pone en conocimiento de los interesados que se encuentran listos en el Departamento de Materiales y Almacenes (Estación Alameda), para su venta al público, los siguientes grupos por materi los destinados al consumo de esta Empresa durante el año venidero

Grupo N.o 1.— Aceros en general.
Grupo N.o 2.— Fierros en general.
Grupo N.o 3.— Metales en lingotes.
Grupo N.o 4.— Cobre, bronce, plomo, etc., en planchas y cañer
Grupo N.o 5.— Cañerías y esterillas.
Grupo N.o 6.— Alambres y esterillas.
Grupo N.o 7.— Aceites lubricantes y de alumbrado, empaquetaduras y mangueras.
Grupo N.o 8.— Materiales de fundición y combustibles.
Grupo N.o 9.— Esmeriles y molejones.

Santiago, Noviembre 14 de 1921.

VENTA DE DERECHOS DE AGUA DEL RIO MAIPO

Pídense propuestas públicas para la venta de derechos al uso y goce de las aguas correspondientes a los derrames de cinco regadores del Canal del Maipo del servaje, aguas usadas, etc., de la Población Obrera y Maestranza Central de San Bernardo.

Consultar antecedentes en el Departamento de la Vía y Obras, Estación Mapocho, de 14 a 16 horas.

Las propuestas se abrirán en la oficina del jefe del citado Departamento, el 22 de Diciembre, a las 15 horas.

Se solicitan propuestas públicas para el 16 de Febrero próximo por colisas y sillas de detención y de curva.

Bases y antecedentes en el Departamento de Materiales y Almacenes (Estación Alameda).

Santiago, Noviembre 14 de 1921.

PROPUESTAS PUBLICAS PARA LA PROVISION DE HIELO PARA CARROS REFRIGERADORES

Se solicitan propuestas públicas para suministrar a la Empresa en las estaciones de Alameda, Melipilla, Rancagua o San Fernando, hasta dos toneladas de hielo en cada una de ellas, para el servicio de carros refrigeradores.

Las propuestas se abrirán en la Administración de la II Zona el día 9 de Diciembre próximo, a las 15 horas.

Bases y antecedentes pueden solicitarse en la Oficinas antes indicada, o en la Secretaría de la Inspección de Transportes, de la II Zona y en las estaciones de Melipilla, Rancagua y San Fernando.

EL ADMINISTRADOR DE LA ZONA.

N-30

VENDO SITIOS Y CASAS DE OCASION

$ 7,500, sitio Santa Rosa próximo Matta, 15x45; $ 10,500, casita con huerto y luz eléctrica; $ 16,000, casa 7 piezas, parrón y luz eléctrica; $ 26,000, sitio Prat próximo Matta, 18x55; $ 35,000, linda casa, San Francisco próximo Matta; $ 43,000, lindo sitio Prat N.o 563, mide: 14x70; $ 130,000, buen cité de renta, San Diego, produce $ 1,800 mensuales; se paga pequeña parte contado, resto largo plazo todas estas propiedades.

Tratar con su dueño: **PRAT 1570.** N-28

CHALET

a orilla del mar en Valparaíso, con jardines y toda clase de comodidades, apropiado para restaurant de lujo. Arriendo con contrato. Dirigirse a Víctor Araya,

Agustinas N.o 865 N-30

TOROS HOLSTEIN FRIESIAN

HOLANDESES

Del fundo QUILAHUILPE
de los señores
Tirapegui, Fabres y Cía.
Se Rematará el Martes 29
A LAS 2 P. M.

8 TOROS HOLSTEIN FRIESIAN de uno y medio y dos años, hijos del toro Colantha Hartag Count, inscrito en la Sociedad Nacional de Agricultura, y en Estados Unidos en la Sociedad de Holstein-Friesian, las madres de estos toritos son vacas compradas al antiguo Criadero Las Mercedes y han producido de 20 a 25 litros diarios.

LOS TOROS SE REMATARAN CON CERTIFICADO DE SANIDAD.

EDUARDO RODRIGUEZ & CIA.
2855 - HUERFANOS 2855

TRIBUNALES DE JUSTICIA

MOVIMIENTO HABIDO EN 26 DE NOVIEMBRE DE 1921

CORTE SUPREMA

Se ocupó de las causas en acuerdo y exámen de abogados.

Falladas de acuerdo:

Recurso de amparo de Amador Bravo A., inadmisible, redactor, señor Salas.

David Toro M., con concurtido Clotilde Fernández, confirma resolución apelada.

Examen de abogados

Fueron aprobados los siguientes señores con las memorias que se indican:

Don Pedro Aspíllaga Sotomayor, "El impuesto progresivo a la renta y su aplicación en Chile".

Don Enrique Vera P., "De la Constitución de la personalidad legal de la persona natural".

CORTE DE APELACIONES

Primera Sala.—Sábado 26, señor Bernales.—1 Contra Gregorio Zúñiga, confirmada; 2 Sumario por hurto a doña Elvira Concha, aprobada; 3 Sumario por muerte de Basilio Erazo, aprobada; 4 Contra Antonio Eduardo Tapia, aprobada; 5 Contra Luis Alberto Bravo, revocada; 6 Contra Silverio Día, revocada; 7 Contra Manuel Inostroza y Rafael Catalán, confirmada; 8 Contra José Alejo Morales, en acuerdo; 9 Contra Bernabé Osorio y José Oviedo, confirmada y aprobada; 10 Rafael Cumplido contra Antonio Molinos, suspendidas; 11 Ricardo Chilcott con Isidora Villalta, en acuerdo; 12 Manuel Corona con Francisco Vicencio, Id.

Agregada:

Contra J. del C. Cari P., revocada.

Secretario, el señor Alcalde.

Alegaron:

Don Tito Lisoni por la revocación, en la 6.a, y don Aníbal Urrutia, por Id., en la 12.

Segunda Sala. — Relator, señor Pontecilla.—1 G. Torrealba contra C. González B., confirmada; 2 Juan Luque con A. Lacrampette, mal anunciada; 3 Contra M. Morales M., confirmada; 4 Contra J. Olguín, aprobada; 5 S. Savoictain con A. De la Cuadra, suspendida; 6 Contra Juan de Dios Morandé, suspendida; 7 Contra Luis Ulloa, en trámite; 8 Contra H. Carrasco, aprobada; 9 Contra G. Aguilar, y P., confirmada y aprobada; 10 Contra S. Orellana, casada; 12 Contra A. Vergara, confirmada; 13 Sumario por robo a M. Rojas, aprobada; 14 Sumario por muerte de R. Pavez, en trámite; 15 Sumario por muerte de M. Barbaguelata, aprobada; 16 Sumario por hurto a S. Muñoz, mal anunciada; 17 Contra Carlos Díaz Vial, mal anunciada; 18 Carlos S. Saadi, aprobada; 19 Contra S. Aste, aprobada; 20 Contra L. Fernández, aprobada; 21 Contra M. Cuneo, aprobada; 22 Contra C. Muñoz, mal anunciada; 23 Sumario por muerte de Luis Izquierdo, aprobada; 24 Sumario por hurto a Abraham Ruz, aprobada; 25 Sumario por muerte de Alejandro Román, aprobada; 26 Contra V. Farías, mal anunciada; 27 Sumario por hallazgo de un feto, aprobada; 29 Sumario por hurto de caballos, aprobada; 30 Contra homicidio de D. Peña, aprobada; 31 Sumario por lesiones a D. Sandoval, aprobada; 32 Sumario por incendio en fábrica de ropas, sin estado.

No vistas las demás.

Alegaron:

En la 1.a, don Héctor Arnaldo Guerra, con don Miguel González Castillo.

En la 4.a, don Pedro Velasco R., comprobando.

En la 9, don Pedro Velasco, confirmando con declaración.

En la 6, don Washington Bannen, confirmado.

Tercera Sala.—Sábado 26, señor Gutiérrez.

La primera causa del Viernes, Espinola, relación pendiente.

Don Galvarino Gallardo Nieto alegará con don Santiago Lazo.

Secretario, el señor Alcalde.

Cuarta Sala.—Relator, señor MacIver.—1 Contra Segundo Castañeda y otros, confirmada; 2 Contra Rosa Silva G., confirmada; 3 Contra Adela Oyarzún, aprobada; 4 Sumario por muerte de A. Gómez, aprobada; 5 Sumario por muerte de G. Muñoz, aprobada; 6 Contra A. Silva, aprobada; 7 Contra M. Valencia, aprobada; 8 Contra N. Córdova, confirmada con declaración; 9, 10, 11, Contra Víctor Mora, confirmada; 12 Alicia Armstrong de V. contra F. Fuenzalida, mal anunciada; 13 Santiago López contra M. Carreño y otros, aprobada;.

No vistas las demás.

Fallada agregada:

Contra Emilio Ovalle y otros, suspendida.

Contra Zacarías Pérez, revocada.

No hubo alegatos.

Avisos clasificados

ARRIENDOS (Necesitan)

NECESITO OFICINA O ALMACEN chico central. Dirigirse a Casilla 789

CABALLERO EXTRANJERO TOmaría en arriendo de ocasión casa chica, amoblado moderno, baño, para Diciembre, Enero, Febrero, prefiere barrio Parque Forestal, Vicuña Mackenna, Leones. C. G. C., Casilla 2967. 193-27-N

EXTRANJERAS RESPETO NECEsitan casa chica o departamento tres, cuatro piezas, facilidad, cocina gas, casa honorable. Dirigir precio, detalles, Grey, Correo 5. 27-N.

MATRIMONIO SOLO, HONORABLE necesita casa, media casa independiente 7 piezas, servicios, 2 patios. Dirigirse, casilla 4616. Correo 2.

NECESITO ARRENDAR CASITA con luz eléctrica, 3, 4 piezas, matrimonio solo, cerca carro para 1.o al 15 de Diciembre. Dirigirse casilla 1584. H. F. 27-N.

NECESITASE ARRENDAR DOS fundos tengan buena dotación lecherías. Bandera 34. Of. 12. Ampuero Tobar. N-27

ARRIENDOS (Ofrecen)

$ 170 JUAREZ, ALTOS X FARIÑA 7 piezas, vestíbulo. Juárez 868.

"IMPERIAL", CASA RESIDENCIA. Dormitorios el antes. Comida espléndida. Moneda 977. 30-N

CASA CON TODO CONFORT, INStalación completa de baño de primer orden se arrienda en la 1.a cuadra calle Tocornal N.o 345. 29-n

$ 250 ARRIENDASE COMODA CAsa habitación, altos, San Pablo 2169. Llaves, 2145, interior. 558-27-N

CASA AMOBLADA ESQUINA BAjos, arriéndase, Compañía 1690. 25-n

ARRIENDO CASA QUINTA. SANTO Domingo 1496. 844-N-28

$ 575 CASA COMPAÑIA 1871, 8 HAbitaciones decoradas, parquet, hall, dependencias. 845-N-27

ARRIENDANSE PIEZAS, CON, SIN muebles, matrimonio, caballeros. Dominica 383. N-27

SE ARRIENDA UNA PIEZA CON dos balcones a la calle, con o sin muebles, a caballero solo. Maestranza 902. N-27

BARRIO INDEPENDENCIA, ANTIgua Panadería. Local grande con horno, arriendo. Fermín Vivaceta 524. 27-N.

ARRIENDASE CHALET VICUÑA Mackenna 920, verlo, de 3 a 5. 30-n

HUERFANOS 3047, ARRIENDASE casa. Canon 150 pesos, electricidad. 63-N-28

$ 170 JUAREZ, ALTOS X FARIña, 7 piezas, vestíbulo. Juárez 868. 30-N

SE ARRIENDA UNA CASITA. LOreto N.o 158. 146-27-N

ARRIENDO PIEZAS, SIN MUEbles. San Antonio 265. 27-N

$ 173, ARRIENDASE CASA FLAmante, 7 piezas. García Reyes 333. 134-30-N

PROFESIONALES, REPRESENTANtes casas mayoristas, arriéndase en situación muy central, Moneda inmediato San Antonio, espléndido departamento en bajos, con puerta independiente a la calle, 5 piezas, desagües, W. C., gas, electricidad. Guzmán, Silva y Cía., Huérfanos 1243. N-28

$ 350 GARCIA REYES 131. BAJOS 7 habitaciones, electricidad servicios. N-27

$ 600, BANDERA 514, ESPACIOSO local, con subterráneo y servicios. N-27

$ 400, AGUSTINAS, BAJOS 10 HAbitaciones, tres patios, servicios. N-27

$ 1,000, AVENIDA SAN GREGOrio, casa quinta amoblada, 7 habitaciones, hall, electricidad, servicios, 2,500 metros superficie. N-27

$ 380, CAMPO MARTE, 9 HABITAciones, gas, dos patios, servicios. — Jorge Cristi S., Catedral 1109. N-27

60 PESOS ARRIENDASE CASITA 3 piezas. Maipú 47-A, cerca Estación. 173- N-28

$ 350, ARRIENDASE COMODA CAsa en calle Lira, electricidad y gas. Pormenores en San Diego 257.

$ 77, 92, ARRIENDASE CASITA, Luz eléctrica. Carmen 197. 161-N-29

$ 400, SANTA ISABEL 361, BUENA casa 13 departamento, gas, electricidad, 3 patios, parrón, gallinero. Tratar: Rancagua 9. 232-27-N

ARRIENDO PIEZA A LA CALLE, persona sola. Bellavista 125. 230-27-N

$ 300, ARRIENDO CASA NUEVE piezas, calle Olivares. Marambio Montt. Galería Alessandri 25-A. 225-27-N

$ 150, ARRIENDO CASA, SEIS piezas, calle Gorbea, cerca Molina. Marambio Montt. Galería Alessandri 25-A 225-27-N

100 PESOS ARRIENDASE CASA 5 piezas, patio, todo enladrillado composición, asoleada. Arauco 1180, entre San Diego y Nataniel. 228-28-N

ARRIENDASE CASA TOESCA N.o 2584. Tratar: Sotomayor 20. 222-29-N

A MATRIMONIO HONORABLE O caballero, se arrienda departamento o pieza, Delicias 1761. 245-4-D

ESPLENDIDO DEPARTAMENTO, 4 piezas, un cuarto, cocina, arriéndase. Domeyko 2022. 240-28-N

EN CASA DE FAMILIA SE Arriendan buenas piezas o departamento. Huemul 624. 236-28-N

$ 120, CASITA A FAMILIA SIN niños, electricidad. Avenida España 166. 27-N

SE ARRIENDAN DOS CASAS ALtos, cinco piezas, todo servicio. Tratar en los bajos. San Alfonso 1342. 199-28-N

ARRIENDASE EN CASA SIN PENsionistas dos o tres piezas con pensión a matrimonio y una amoblada a caballero o señora honorable. Providencia 683. 198-28-N

FAMILIA EXTRANJERA DA EN arriendo por meses casa - quinta amoblada. Todas comodidades. Chacabuco 582. 195-27-N

LOCAL PARA ESTABLO, PREFIEro con casa o sitio. Datos escritos: Brasil 68. 194-28-N

A MATRIMONO EXTRANJERO, arriéndase casa altos, cinco piezas, hall servicios, algunos muebles, temporada Diciembre, Abril. Verla 10 a 12. Vicuña Mackenna 512. 192-28-N

ARRIENDO CASA CIEN PESOS.— Arauco 1152. N-27

SAN BERNARDO, FREIRE 360, arriendo casa nueva, siete piezas y dependencias, piso mosaico, electricidad, alcantarilaldo. 31-27-N

ARRIENDO CASA. NATANIEL 712 128-28-N

ARRIENDO CASITA APROPIADA matrimonio solo. Todo servicio, luz eléctrica. San Pablo 2324. Casa 4.

$ 280, CASA EN ALTOS, GAS Y LUZ eléctrica, 6 cuadras Plaza de Armas. Tratar: Bellavista 511, frente Escuela Dental. 123-27-N

$ 120, ARRIENDO COMODA CASA, Cochera. Maestranza 1521. Tratar: Matta 135. 112-28-N

ARRIENDO PIEZAS, CALLE E INteriores. Estado 153. 656-30-N

OFICINA ESPLENDIDA TRASPAso, arriendo. Huérfanos 1153. Oficina 29. 150-27-N

LOCAL ACTUALMENTE OCUPADO paquetería, ofrécese. Bascuñán 661.

ARRIENDO DOS PIEZAS A SEÑOras solas o guardar muebles, casa propietaria. Madrid 1260. N-27.

SE ARRIENDA UN DEPARTAmento de dos o tres piezas. Precio económico. Santa Rosa 360. N-29

ALMACEN ARRIENDASE, ALAmeda 395. 27-n

$ 80 MENSUAL, CASA 3 PIEZAS, muy aseada; cocina y todo servicio. Verla: Colón 1461. D-1

EXTENSO LOCAL INMEDIATO teatro, arriéndase. Avenida Matta 1137. 27-N.

$ 8, 12, 15 SEMANALES ARRIENdo casitas entabladas, empapeladas, patio asfaltado Chiloé 1740. N-27

$ 100 ESQUINA PARA NEGOCIO, luz, agua gratis. Arriendo grandes pasajes. Chiloé 1740. N-29

ARRIENDASE CASITA AMOBLAda, muy mona, Compañía 2822, chalet 3. Verla, de 2 a 5. 678-28-N

ARRIENDO BARATO EXTENSO local con subterráneo, para garage, bodega o talleres. Miraflores 266. Tratar Cochrane 3041. 691-27-N

POR LA TEMPORADA ARRIENDAse casa con o sin muebles. Tratar: M. Díaz. San Bernardo, Urmeneta 263. 793-27-N

DEPARTAMENTO DOS PIEZAS, A la calle, todo servicio, arriendo. Lastarria 155. N-29

EN CASA QUINTA ARRIENDASE pieza a persona honorable.—Pérez Valenzuela 353. Providencia. N-27

$ 120, CASITA A FAMILIA SIN niños; electricidad. Avenida España 166. N-27

DEPARTAMENTO TRES PIEZAS independientes calle, baño, electricidad, arriéndase. Huérfanos 1657. 43-27-N

$ 290 ARRIENDO BONITO LOCAL para industrias, bodegas. Esperanza 1057. 27-N

60 ARRIENDO PERSONA DEPARtamento, dos lindas piezas interior, electricidad y agua propia. Riquelme 44. 26-27-N

ARRIENDASE LOCAL PARA NEgocio, Serrano 434. Tratar: Delicias 1151. 24-28-N

ARRIENDASE CASA, ALMACEN, con tres piezas y servicios. $ 70. Franklin 740. 22-27-N

LINDA PIEZA ARRIENDASE CAballero solo. Serrano 71. 105-28-N

ARRIENDO PIEZAS BALCON A LA calle con o sin muebles. Santa Rosa 670. 55-28-N

GRANDES LOCALES, ARRIENDANse para fábricas, litografía, imprenta, biógrafos. Dávila 759. 124-27-N

$ 180 ARRIENDASE CASA, LUZ eléctrica, cocina gas. Fariña 443. 174-27-N

ARRIENDASE BUENA CASA, SIEte piezas, limpias, cinco éstas decoradas, servicios, gas, electricidad, jardín, árboles; precio módico. — Ecuador 3726, frente Escuela Artes. N-27

CASA EN GALERIA ALESSANDRI traspaso arriendo. Tratar Huérfanos 1179.

CASA HONORABLE ARRIENDA piezas con o sin pensión. Avenida Rosario 1022. N-27

ARRIENDASE CASA HABITACION tres patios, diez departamentos fuera servicios. Canon bajo. Dieciocho 586. D-4

¿BUSCA USTED CASAS? PIDA LAS listas del Escritorio Salinas. Huérfanos 1326. N-27

SE ARRIENDA UN DEPARTAMENto en altos. Loreto N.o 345. N-29

A SEÑORA O SEÑORITA, ARRIENdanse dos piezas con o sin muebles, baño, luz, con o sin pensión. Chacabuco 48 A. N-27

CASITAS ARRIENDANSE, $ 40. — Baños, higiénicas. Cité Modelo. — Castro 472. O-1

SE ARRIENDAN TRES PIEZAS con balcones a la calle, dos interiores, con o sin pensión. Dávila 726. 28-N.

SE ARRIENDA PIEZA CABALLERO o matrimonio solo. Alameda 213. 27-N.

ARRIENDO DEPARTAMENTO CAsa propietario, huerto, carros puerta. Avenida Recoleta 982. 29-N.

ARRIENDO COMODA CASA ALTOS, Carmen 780. 28-N.

DEPARTAMENTO MUY APROPIAdo para matrona o modista, arriendo. Brasil 63. 28-N.

$ 380 BAJOS RIQUELME 735, 13 piezas toda comodidad y confort, gas industrial, hall, dos patios. Verla, 9 a 10, 4 a 6. 27-N.

$ 300 ALTOS RIQUELME 749, flamantes 7 piezas, cocina, baño, gas industrial. 27-N.

ARRIENDASE CASA ALMIRANTE Barroso 543, ocho piezas, servicios, hall, patios, luz eléctrica. Tratar. Manuel Rodríguez 140. 27-N.

A CABALLERO HONORABLE arriendo pieza amoblada. Domínica 385. 27-N.

ARRIENDO DEPARTAMENTO COmodo, electricidad. Nueva Valdés 1034. 27-N

$ 195, BUENA CASA, SEIS PIEZAS, 1.o Diciembre.—Marina Gaete 794. N-27

ARRIENDO CASA ALTOS, $ 300, García Reyes 539. 30-n

ARRIENDO DOS PIEZAS A PERSOnas honorables. Juárez 697. 29-N

$ 130, ARRIENDASE CASITA CINco piezas, luz eléctrica. Rosario 751. 28-N

EN CASA DE FAMILIA EXTRANjera se arrienda pieza con o sin muebles, a persona sola. Avenida Brasil 39. 29-N

PIEZA AMOBLADO, SERRANO 166. 27-n

GARAGE ROOT 549, ARRIENDA Box, departamentos independientes, piezas chofer confortables. 27-n

$ 160 QUINTITA ARRIENDO, CINco piezas, San Rafael 967. Lado carro Carmen. 28-n

EN CASA QUINTA, TRES CUAdras Alameda, arriendo, departamento con pensión, Jofré 357. 28-n

ARRIENDO MAGNIFICAS PIEZAS, Gay entre Castro y Ejército. 252-28-N

$ 185, CASITA SIETE DEPARTAmentos a familia honorable. A. Barroso 985. 190-27-N

ARRIENDO LINDA PIEZA AMOblada, balcón calle, Puente 640. 187-28-N

ARRIENDO MEDIA CASA INDEpendiente. Cinco piezas, dependencias, luz eléctrica. Bellavista 1219, frente Escuela Dental. 183-28-N

$ 600 ALTOS MAGNIFICOS, CALLE Catedral, espléndida situación, 11 habitaciones, 5 dependencias, gran sala de baños, amplias galerías, puerta falsa por calle atravesada. Tratar oficina Tapia Miranda. Huérfanos 1248-A. N-27

$ 380 CAMPO DE MARTE, CERCA Alameda, casa bajos, 9 piezas, 5 dependencias, 2 patios y huerto. Oficina Tapia Miranda. Huérfanos 1248-A. N-27

$ 600 COMPAÑIA, CERCA PLAZA Brasil, casa con 11 piezas en total, 2 patios, todo servicio. Oficina Tapia Miranda. Huérfanos 1248-A. N-27

$ 350 RIQUELME, CASA EN ALtos, 8 piezas y dependencias. Tratar Oficina Tapia Miranda. Huérfanos 1248-A. N-27

$ 500 CASTRO, SEGUNDA CUAdra, elegante casa amoblada. Tratar: Oficina Tapia Miranda. Huérfanos 1248-A. N-27

$ 2,000 POR LA TEMPORADA DE verano, casa amoblada, calle de la Bolsa. Tratar: Oficina Tapia Miranda. Huérfanos 1248-A. N-27

$ 275 SE ARRIENDAN BUENOS altos. Sotomayor 15, entrada Alameda. N-28

$ 250 ARRIENDO ESPLENDIDA casa 8 departamentos, todo servicio. A. Prat 1586. N-27

BARATO ARRIENDASE CASITA altos, cuatro piezas y todo servicio. Andes 3669. N-28

ARRIENDASE PIEZA CON LUZ, señora o señorita sola. Molina 339. N-28

CASA CENTRALISIMA, ALTOS ESpaciosos, arriéndanse equitativamente. Santo Domingo 1253. N-28

ARRIENDO CASA 3 PIEZAS, CON almacén a la calle y buen sitio, para pequeña industria, en Avenida Matta 1460. N-28

BONITA CASA NUEVA, 5 PIEZAS, fuera servicio, arriendo Avenida Matta 1460. N-28

"LO ARTEAGA", QUINTA RECIEN refaccionada, abundantísima fruta, arriendo. Huemul 713. 27-N

CASA QUINTA, GARAGE; GRAN parrón, arbolada, arriendo baratísimo. Huemul 713. 27-N

$ 100, ARRIENDO PIEZA, Y PENsión. Nueva de Valdés 1006. 29-N

$ 65 CASA QUINTA, ARRIENDAse departamento, tres piezas grandes recién empapeladas, luz eléctrica, cocina, Edison 4265, tres cuadras, iglesia Lourdes, una casita, San Pablo entre Barbosa y Alcérreca. 27-n

ARRIENDO PIEZAS PARA MUEbles, Molina 266. 27-n

ESQUINA, DEPARTAMENTO arriendo, San Alfonso 607. 27-n

$ 150 CASA-ESQUINA INMEJORAble, cualquier negocio, gran sitio y portón; $ 120, casa seis departamentos, gran sitio, hall, electricidad. Avenida General Velásquez 271. 27-n

$ 160, ESQUINA MUY COMERCIAL frente Estación Yungay, 6 piezas.— Matucana 1325. 27-N

ARRIENDO ESQUINA, GRAN PAtio. Madrid 1799. 29-N

CASA CHICA, AMOBLADA Y CON todos útiles, comodidades para cuatro o cinco personas. Plan. Merced 595. Ofrezco desde 1.o de Diciembre por tres o cuatro meses. $ 550 mensuales. Ravinet, Valparaíso. Prat 119 (Caja Nacional Ahorros) o Casilla 1417. 29-N

ALHAJAS

COMPRA BRILLANTES, PERLAS, "La Royal". Estado 273. 561-D-10

BRILLANTES, PERLAS, ORO, platino, compro al mejor precio. Moneda 937. D-11.

FABRICA DE ALHAJAS. DESIDErio Mella M. Ventas de joyas a precios sin competencia. 30 San Antonio 30, composturas de relojes. N-28

ANIMALES

PERRO POLICIAL, TINA. VENDO, Agustinas 2253. 53-27-N

PERRO GRANDE POLICIAL, EXtraviado ayer de Catedral esquina Matucana. Buena gratificación. Catedral 3271. 237-28-N

PERROS PERDIGUEROS BRACK, italianos, muy finos, vendo. San Diego 767. N-29

SE VENDEN GATITOS FINOS, BOnitos. Bascuñán 956. N-27

YEGUA GRANDE PERCHERONA garantida de tiro solo y pareja vendo. Coquimbo 718. 28-N

BUEN CABALLO, TIRO SOLO, mestizo, percherón, vendo. Avenida Matta 1452. N-28

AUTOMOVILES Y CARRUAJES

FORD EN PERFECTAS CONDICIOnes vendo de ocasión. García Reyes 37. 29-n

SE VENDE AUTOMOVIL STUDEbacker turismo, siete asientos. En perfecto estado. Catedral 2873. 690-28-N

VENDO AUTO EUROPEO, DE LUjo. Dirigirse: San Francisco 122. 767-28-N

POR AUSENTARME VENDO AUTO No. 905. 906-N-27

RICO FORD, ELEGANTE COUPE, aperado, véndense. Esperanza 642. 80-N-27

CHASIS FORD CON RUEDAS DESmontables, vendo Delicias 2460. 27-N.

AUTOMOVIL COLE, VENDO 10,000 pesos. Echaurren 162. 221-1-D

COMPRO O ARRIENDO FORD O Dodge. Pago cuotas anticipadas y garantidas. Aconcagua 1174. N-27

OCASION: 7,500 PESOS VENDO auto Michel, siete asientos, seis cilindros, perfecto estado. Risco, Morandé 450. 27-N.

VENDO BONITO AUTOMOVIL Ford, carrocería arreglada siete asientos, perfecto estado Morandé 281. 27-N.

AUTOMOVIL SIETE ASIENTOS, sólida construcción. Vendo, ocasión. Delicias 2460. N-27

CAMION 2 RUEDAS, CASI NUEVO, vendo. Avenida Matta 1452. N-28

ESCUELA PRACTICA CHAUFfeurs mecánicos, enseñanza por sus dueños, Overland, Ford, Dodge, mecánica, manejo, electricidad. Vicuña Mackenna 386. Teléfono 2362. 250-1-D

COMPRO PARTIDA AUTOMATICA para automóvil Dodge, aun cuando esté descompuesta. Estación Pirque o Santa Rosa 87. 27-N.

AUTO CAMION 2 TONELADAS EN perfecto estado, vendo de ocasión. Feria de Maquinarias, Suc. Guerrero Pomar, Delicias 2215. Teléfono 130. 28-N.

GRAN TALLER PINTURA AUTOmóviles. Estilo yanqui, me permito entregar en breve plazo de cinco días; trabajos garantido, por la mitad de su valor. Diez de Julio 1625, entre Castro y Dieciocho. 159-N-27

COMPRO UN CAMION DE CUATRO ruedas, liviana. Catedral 2832. 70-N-27

VENDO CAMION CUATRO RUEdas, liviano, en perfecto estado. Lingue 818. 27-N

EXTRAORDINARIA LIQUIDACION de neumáticos, sólo hasta el 1.o de Enero. Los más bajos precios de plaza encontrará en: Morandé 628. 69-N-28

CARROCERIA SEDAN PARA FORD, con tapabarros, pisaderas, tipo moderno, vendo de ocasión. San Ignacio 195. 176-N-28

NEUMATICOS Y CAMARAS VULcaniza bien y a precios bajos, el taller La Estrella. Brasil 25-B. Luis García. N-29

VENDO DE OCASION CUATRO ruedas para coche y una prensa de copiar. Verlas: Matucana 831. N-28

BICICLETA POUGEOT RUEDA LIbre, niquelada, vendo. Delicias 107. N-27

ARRIENDO VICTORIA DIAS PAres, con elegante pareja alazanes. Brasil 560, teléfono 5097. 27-n

VICTORIA BUENA MARCA COMpro. Rosas 1568. 17-27-N

COCHE 2 RUEDAS, LLANTA FIErro, flamante, vendo, ocasión, San Diego 2167. 27-n

VENDO COCHE DE GUAGUA. GALvez 563. 27-N

COCHECITO DOS RUEDAS VENdo. Buenos Aires 236. 185-27-N

CICLISTAS-MECANICOS: LLEGO nueva partida repuestos alemanes. Aug. O. Bohme, Huérfanos 710, casilla 1163. 27-N.

DOY BUEN SITIO SANEADO POR cochecito 4 asientos, caballo y arnés, decente. Nataniel 126. 28-N

TRICICLETA PARA NIÑITA, VENdo. San Francisco 1443. 27-N

CARRETELA CAMION, BUENA FErretería, vendo. Nataniel 670. N-27

COMPRO UNA CARRETELA DE 2 ruedas, liviana, buen estado. Catedral 2832. 70-N-27

CARRETELA, CON O SIN APEros, compro de ocasión. Bascuñán Guerrero 1013. N-28

COMPRA - VENTA VARIAS

TODO HACENDADO SABE QUE los cables marca Reich son los mejores. Almacén de venta: Delicias 2440. N-30

MANTEQUILLA 1.a, RECIEN REcibida de hacienda, ofrezco lote 80 kilos, cualquiera cantidad. Gorbea 2524. 29-N

PUERTA DE FIERRO, DOS MAnos compro. Indicar precio y dimensiones por escrito a Riquelme 24. 655-29-N

TALABARTEROS: SUELA NEGRA engrasada, primera clase, vendo por menor y mayor a $ 5 kilo. Recoleta, entrando por Buenos Aires. Montevideo 554. N-30

COMPRO 20 METROS DE CAÑEría de fierro fundido de 4 pulgada, que estén en buen estado. Dávila N.o 1008. 27-N.

VENDO ESTANTERIA ABARROtes, mostradores. San Diego 957. N-29

VENDO COCINA INGLESA DOVER 6 platos, otra gas horno aparte 4 platos, mueblecito lavatorio, losa. Cochrane 399. 72-N-27

FONDOS SODEROS Y JABONEROS, vendo varios, diversos tamaños. Arturo Prat 409. Comuna San Miguel. 61-D-2

VENDO DE OCASION RICA VICtrola, modelo grande. Tratar: Santa Isabel 93. 58-N-27

LAVATORIO TRES CUERPOS PAra peluquería, vendo barato. Bandera 246. 40-27-N

FLAMANTE COCINA GAS, VALOR $ 600, regalo $ 300 con 8 metros cañería. Avenida Milán 204. Una cuadra San Diego. 103-29-N

CALIFONT, BIDET DE PORCELAna, cuatro llaves con calefacción y desagüe sin uso; excusado de patente, vendo: Cóndor 715. 104-27-N

BAÑO [illegible] **COMPRO DE** ocasión. L[illegible] 113-27-N

¡SACOS VACIOS! CARBONEROS, trigueros, leñeros, tengo listos para entregar por grandes y pequeñas partidas. San Diego 1495. Teléfono Inglés, 154, Matadero. 27-n

DE OCASION VENDO LUSTRIN TApizado dos asientos y catre fierro inglés, plaza y media, usado. Sotomayor 61. 178-N-27

VENDO MOSTRADOR, ESTANTE, peso y mesones para verduras, sumamento baratos. Placer 1365, esquina Huemul. 239-28-N

VENDESE BAÑO ZINC, CALENTAdor cobre, gas, y varias sillas antiguas. Jofré 477. N-27

BOLETOS EMPEÑOS DE JOYAS, en general, cuadros, objetos antiguos, máquinas de coser Singer, obras arte, carpetas, manteles buena clase, compra San Francisco 323. N-27

BOLETOS EMPEÑOS DE ALHAJAS, pianos, muebles, alfombras buen estado, máquinas escribir, plaquées, armas, y en general, toda especie de valor, compra constantemente San Francisco 323. N-27

BOTELLAS VINERAS BLANCAS, compro por partidas no inferiores a 10 sacos. Huérfanos 1276. Casilla 3515. N-27

POR VIAJE VENDO UN KIOSKO surtido en el Portal Fernández Concha. Dirigirse: C. P. 20, Correo Central. N-27

UTILES CARNICERIA VENDO ocasión. Gorbea 2077. 27-N.

REGISTRADORA NATIONAL, dos cajones, flamante, ocasión vendo. — Prat 201. 27-N.

PAPAS NUEVAS, DE PRIMERA, $ 18 saco; medio saco, $ 10, puesta a domicilio. Bodega La Paz, Barroso 44, Teléfono 2340. Abierta los Domingos. 27-N.

ROMANAS 120 KILOS, VENDO. Av. La Paz N.o 2. 28-N

SEÑORAS, VENDO MUY BARATO calzado, reforzado, plantilla hecha mano, suela batida doble, duración. Heriberto Cárdenas. Rosas 2826. 28-n

VENDO SILICATO PARA PINTAR a $ 2 litro. Nataniel 2031. 188-27-N

¡ATENCION! CARBON ESPINO garantido $ 10 con saco; leña talhuén $ 5. Esperanza 20. N-27

HACENDADOS: TENGO LISTOS 5,000 sacos de todas clases, para entregar a precios reducidos. Esperanza 20. N-27

$ 4 SACO LEÑA TALHUEN, PICAda; $ 7 quintal leña monte domicilio. Bodega La Forrajera, San Pablo 2190. N-27

CARBON ESPINO GARANTIDO, DE los fundos Calivoro y Vaquerías, dedse $ 9 con saco, vende el Depósito Chacabuco 18. N-27

VENDO DOSCIENTOS KILOS TIpo viejo, en letra, casilla 4551. N-27

COMPRO CIEN TONELADAS FIErro fundido, de 1.a, y cien duro. Casilla 502. N-27

JABONCILLO DURO, MUY BLANco, sin olor, 20 centavos kilo, a domicilio. Campo Marte 153. N-27

CARBURO EN PASTA, PARA blanquear (de cloruro), lo mejor, vendo 1,000 kilos, desde poco. Campo Marte 153. N-27

VENDO VENTILADOR ELECTRIco y carabina Winchester. San Diego 1216. N-27

OCASION: VENDO FRAGUA ACRIbil de agua. Gálvez 1348. N-27

SILLA INGLESA USADA, CUERO chancho, véndese ocasión. Gálvez 1126. N-27

600 SACOS PARA LEÑA, EN REgular estado 0.30 c|. cada uno, vendo. Avenida Matta 1460. N-28

PRODUCCION DE PAPAS, CARbón espino, leña trozadas compro cualquier cantidad. Avenida Matta 1460. D-1.o

VENDO TALADRO PRESION, engranajes, poleas y recortes de fierro. Maestranza 1269. 27-N

SE VENDEN TOMATES MADUros. Avenida Las Quintas 644 A. 28-N

LAUREL MUY SECO, UN CARRO, surtido, vendo barato. Huemul 713. 27-N

OCASION: VENDO CUNA, COLchón y baño para guagua. Herrera 255. 27-n

TARROS VACIOS, GRASEROS, mantequeros, parafineros, vendo muy barato. Lira 855. 27-N

¡OCASION! POR FALLECIMIENto de su dueño vendo instalación almacén con derecho posesión tratar. Nataniel 1302. 27-N

ROMANA VENDO DE 300 KILOS. Gálvez 801. 27-N

COMPRA-VENTA NEGOCIOS

LAVANDERIA VENDO, UTILIDAD comprobada. Eleuterio Ramírez 856. 530-27-N

VENDO CARNICERIA ESPLENDIda situación. Vicuña Mackenna 17 A N-27

SE VENDE LAVANDERIA CON mucha clientela. Maestranza 454. N-28

SE VENDE PASTELERIA CON buena instalación. Maestranza 458. N-28

SE VENDE LAVANDERIA. TOESca 2515. D-1

HABIENDO COMPRADO EL NEgocio de menestras a la señora Ema Campos de L., situado en la acequia Los Pérez N.o 4613, no respondo por ninguna cuenta pasado tres días desde esta fecha. Rufino Gavín. 27-n

VENDO REFINERIA MANTEQUIlla, poco capital. Casilla 3998. 27-N.

VENDO NEGOCIO PUESTOS BArrios, esquina grande arriendo barato, Cochrane 443. 27-n

ALMACEN ABARROTES CON CAsa habitación, vendo. No se cobra derecho de llaves. Campo de Marte 298. 48-27-N

POR AUSENTARME DE SANTIAgo vendo negocio. Carnicería, Rivera 1506, esquina Ibáñez. 107-27-N

POR CAMBIO DE RESIDENCIA vendo acreditada casa de pensión. Barrio Estación Central. Tratar: Delicias 2923. 102-27-N

SE VENDE GRAN NEGOCIO HOtel - restaurant y Pastelería, buenas ventas, contrato reciente. Se da a prueba, buen barrio, fuera de los doscientos metros, 10 de Julio 447. 98-28-N

NEGOCIO ABARROTES POCO CApital, vendo. Martínez de Rozas 2359. N-27.

POR ENFERMEDAD VENDO NEgocio abarrotes, Subercaseaux 19. 27-n

VENDO ACREDITADA CARNICEría por no poder atender. Benavente 387. N-28

VENDO SASTRERIA, POR ENFERmedad; bastante clientela, buen local. San Diego 1910. 179-N-28

SE VENDE PASTELERIA CON bue**na instalación, Maestranza

VENDO ACREDITADO NEGOCIO Submarino, Eyzaguirre 1936.

EMPORIO ACREDITADO, UNION 4 esquinas, se vende por liquida**ción social; capital 15,000 pesos. Informes: Las Rosas 2262.

BIOGRAFO ULTIMO MODELO vendo en perfecto estado, funciona**do con luz corriente de cualquier en**chufe y accionado por motor eléctrico. Garantido. Santa Rosa

PASTELERIA EN BUENA SITUAción, vendo buenas condiciones. Arturo Prat 110.

SE VENDE EL ALMACEN EN lar, espléndida situación, poco capital. San Isidro 274, esquina

NEGOCIO COMPRA-VENTA fierros, metales, sacos, botellas, derecho arriendo, casa 6 piezas le mensual $ 100. Vendo: García Reyes 46.

NEGOCIO DE PENSION CON todos sus útiles, se venden, en 1 Tratar: San Diego 1828.—Administrador.

OPORTUNIDAD: VENDO de remate, con derecho local cio de compra venta, y compo do catres, estilo cachureo. Avenida Matta 1452.

VENDO NEGOCITO ABARROTES poco capital, Dolores 249.

POR CAMBIO DE NEGOCIO do almacén abarrotes de poco tal. Arauco 801.

BOTICA POCO CAPITAL O lación y envase compro. Casilla San Bernardo.

DIVERSOS

¡MAESTROS ZAPATEROS! ditéis un momento y visitad la lería "El Cóndor" y encontrar surtido, calidad, buena atención precios equitativos. San Pablo Herrera y Maipú.

HOJAS GILLETTE! AFILADAS Portal Fernández Concha, 9 1|2.

LA MARCA N.o 12170 HA transferida a la Worthington and Machinery Corporation, por Henry R. Worthington.

1.000.000 MOSCAS DESTRUYE Matamoscas Mukl. Véndese Casilla 3402.

EN VIRTUD DEL ART. Estatutos, el Registro de Transferencias de Acciones, permanecerá do desde el 25 del presente Diciembre inclusives. — El te.

SE CITA A JUNTA GENERAL extraordinaria de Accionistas 5 de Diciembre a las 6 P. M. de tratar sobre la disolución de la Sociedad. — Santiago, de Noviembre de 1921. — El torio

ALFOMBRAS Y PISOS. de estación se liquidan obra grande; varios metros; también algunos tapices. Thompson, Muebles Ariztía, 4.o piso, oficina

SOCIEDAD ANONIMA "La Poderosa",—De orden rectorio se cita a junta extraordinaria de accionistas Lunes 5 de Diciembre las 4 de la tarde, en las la Sociedad, Galería Alessandri 24, con el objeto de tratar guiente: 1.o Ratificar miento de los directores cuentran en el carácter rios; 2.o Pronunciarse ta de toda la negociación, ésta fuese aceptada, acuerdo con el artículo tatutos. Desde hoy Diciembre próximo el registro de transferencias ciones.—Santiago, 25 de Noviembre de 1921.—Artemio Gutiérrez dente.

GRAN FABRICA CALZADO mayor y menor, especialidad taquillado, materiales primera clase, única que detalle. Delicias 3575.

SASTRERIA LA POLAR. sorteo número 34, del favorecido el número ciente al señor F. Hernández

EN EL SEGUNDO SORTEO Club N.o 1, de la casa salió el 70.

COMPUESTO MICHELLA sitarios para Chile, y tor J. H. Dye Med. cy, Pasaje Matte 40. Santiago. Nota: Todas van impresa esta dirección envoltura exterior sobre Cada caja contiene 60

SASTRERIA EL ORONSA pendencia 614. Se entrega sobre medida, con facilidad go.

SASTRERIA EL ORONSA pendencia 614. Se reciben 50, 60, 70 pesos, trabajo garantizado, atendido por Abraham Guiñemar.

SASTRERIA EL ORONSA cesita cobrador con mendación. Independencia

ENFERMOS: ¿QUEREIS nos? San Juan 5.6. Yo soy tu sanador Ex 15.26. la Fé. Escríbame hoy toda confianza.—Gmo. —Loncoche.

"NEW LONDON HOUSE" mada 46. Club 15, favorecido 86. Club 16, favorecido el No. Club 17, favorecido, cuota 18 en formación, cuota pesos con derecho a $

TRASPASO CASILLA Central. Compañía 1313.

A CAPITALISTAS O PRODUCres ofrezco mis relaciones tina, alto comercio, zados, conserva tomate garbanzos, tengo pedidos Covadonga 54.

HUEVOS PARA INCUBAR horn, Orpington, Rhode Plymouth, vendo baratos tín 64.

SOCIEDAD METALURGICA nal.—Se cita a Junta General ria de Accionistas para ciembre próximo, a las en el local de la Sociedad Comercio, oficina No. tar de lo que expresa el art. Estatutos.—El Directorio.

EN VIRTUD DEL ART. Estatutos, el Registro de cias de Acciones permanecerá rrado desde el 25 del de Diciembre inclusives.

SE CITA A JUNTA GENERAL traordinaria de Accionistas 5 de Diciembre, a las de tratar sobre la disolución cipada de la Sociedad.—Santiago, de Noviembre de 1921.

OFELIA SALAZAR DE residente en Payo Obispo Roo, República mexicana ber de sus parientes parro, Emilia Venegas nio, Aníbal, Darío, Felipe se de Salazar, de Santiago la Legación de México

POR ENFERMEDAD SE VENDE pensión La Frontera con nueve piezas amobladas, todas están arrendadas. Tratar: San Diego 272. 227-28-N

2.30 EL LITRO SIN ENVASE, COlonia, quinina y lociones de flores. La Regalía. Delicias 781. 244-4-D

MAQUINA FOTOGRAFICA 18x24 espléndidos grupos. Retratos, vendo ocasión. Romero 2675. 216-27-N

RETRATOS OLEO DEL NATURAL o fotografía. Precio módico. Romero 2675. 214-27-N

DICCIONARIO ENCICLOPEDICO Hispano Americano. Vendo ocasión. Mitad precio. Romero 2675. 212-27-N

CUADROS OLEO, PRECIOSOS OCAsión extraordinaria, sólo $ 15 cada una. Romero 2675. 211-27-N

HUEVOS INCUBAR GARANTIDOS de gallinas Leghorn americanas, muy ponedoras. Seis pesos docena. Carmen 675. 210-27-N

"LA HIGIENICA VACUUM CLEAner" limpia, lava, alfombras, aseos, pinturas, encerados casas. Nueva York 75. Teléfono 430. 196-27-N

SASTRERIA RATINOFF, SAN ANtonio 289; en el sorteo verificado ayer salió favorecido, del Club N.o 14, el N.o 60. N-28

GRAN SASTRERIA AHUMADA 23. —Avisamos a los socios de nuestros clubs que han salido favorecidos: En el 23.o sorteo del W, el 4; en el 3.er sorteo del X, el 54; Club Z en formación. Cuota semanal $ 7. Con derecho a $ 160. — Femenía y Cía.

SE RUEGA A LA SEÑORITA ELsa Meyer pasar por Recoleta 287. N-27

CLUB SILLAS. SAN DIEGO 139 B. Sorteo 17, favorecido N.o 34, señor Manuel Herrera, San Bernardo, B. Arana 84. Los sorteos se verifican los días Viernes, a las 6 P. M. N-27

SASTRERIA R. PARADA. AGUSTInas 321. Es donde usted puede vestir con elegancia y economía. Lindo surtido de verano. Sorteo verificado 25 del corriente, favorecido número 10. N-27

FARMACEUTICA RUEGA A SUS colegas que antes de aceptar trato alguno con la Botica de Potrerillos en Atacama, hablen conmigo en Sotomayor 525. 27-N.

MINA DE ORO DE ALTA LEY, excelentes informes, tengo encargo de vender por ausentarse su dueño. Facilidades de pago. Ramón Arriagada, calle Buenos Aires 392. 28-N.

DESEO SABER EL DOMICILIO DE Teresa Zavala Que se presente a su casa, 20 Febrero, en Melipilla. 27-N.

OFICINA TECNICA Y COMERcial de maquinarias. Juan Melo. Delicias 948. 27-N

BOMBAS DOS PULGADAS, CAÑErías, cañones, vende. Delicias 948. 27-N

MOTORES ELECTRICOS 15, 7 1|2, 3 H. P., bencina 1 1|2 caballo vende garantidos. Delicias 948. 27-N

DESCREMADORAS VARIAS MARcas, realiza. Delicias 948. Frente calle Ahumada. 27-N

GASIFICADORA, SATURADORA en perfecto estado. Bomba acoplada motor para neumáticos, vende. Delicias 948. 27-N

"IMPRENTA ALEMANA" CALLE la Bolsa 41. Especialidad en tarjetas visita. 27-N

SE AVISA AL PUBLICO QUE LA marca "Vino Jaime" de propiedad del señor don Antonio Jaime, se ha transferido a don Teodoro Engelhardt quien ha vendido sus derechos al señor don Julio C. Simón. 8-D

LAVADOS RECIBO. SAN DIEGO 136 B. Bajos. Casa particular. 27-n

SOMBREROS PAJA DE FANTASIA, hormas de paja, realizamos. Transformaciones. Fábrica "Eliane". Compañía 2290 esquina Cumming. 250-27-N

SASTRERIA S. PARRA Y Cía.— Agustinas 979.—Avisa a los socios del Club N.o 1 que en el primer sorteo salió favorecido el N.o 38, el 26 del presente. 2.o Club en formación. 27-N.

MADRES: TENED PRESENTE que cada mosca que se posa sobre vuestro pan, sobre vuestras viandas, ha estado deleitándose en los escupos inmundos de tuberculosos y en toda inmundicia. No hay ningún medio más eficaz que el Matamoscas N.o 13. Da resultados verdaderamente fabulosos, fulminando las moscas. En venta en todas Boticas buenas, almacenes y Mercerías. Agente, Aug. O. Bohme, Huérfanos 710, al llegar a Claras. 27-N.

HOJAS GILLETTE ASIENTANSE, $ 1.20 docena. Huérfanos 710 al llegar Claras. 27-N.

NAVAJAS, TODO INSTRUMENTO cortante afílanse científicamente. Huérfanos 710 al llegar Claras.

MILITARES Y SACERDOTES: HOjas Gillette asiéntanse técnicamente, garantizando trabajo. Huérfanos 710. 27-N.

HOTELES Y PENSIONES

HERMOSO SALON A LA CALLE, Y piezas grandes y ventiladas con excelente pensión arriendo, precios módicos. Casa extensa, con huerto. San Isidro 618. 30-n

BUENA PENSION DE MESA. COmida de familia. Prefiero extranjeros. Serrano 347. D-31

MUY BUENA PIEZA CON O SIN mueble con pensión arriendo a joven sólo, prefiriendo extranjero. Serrano 347. n-30

PENSION CON PIEZA OFRECE familia honorable. Bandera 835. 30-n

ARRIENDO PIEZAS CON SIN muebles, con pensión, Av. La Paz 464. 1.o-d

PENSION, PIEZAS AMOBLADAS. Pasaje Almaceda 2. 1-D.

CASA FAMILIA DISTINGUIDA arrienda pieza pensión matrimonios, caballeros, pensión mesa. Rosas N.o 1838. 524-27-N

SAN DIEGO 122. PENSION CON, O sin piezas. N-30

CASA EXTRANJERA, NATANIEL 41, arrienda pieza bien amoblada, con pensión. D-2

PENSION CASA FAMILIA, PIEZA balcón calle, dos personas, baño, luz eléctrica. Alameda 2450. 660-28-N

FAMILIA HONORABLE SIN PENsionistas arrienda lindas piezas balcones, calle, con sin muebles con pensión. Prefiérese matrimonio o caballero sólo. Arturo Prat 594. 27-n

!!VERANEANTES A PAPUDO!! SE verán libres de las epidemias en la "Pensión Particular". N-27

CENTRALISIMO ARRIENDASE departamento independiente, calle con sin pensión, piezas interiores con pensión. Personas honorables. Meses, días. Delicias 1124. 27-n

SE ARRIENDA PIEZA CON PENsión. Esperanza N.o 6. Altos. 27-n

CASA FAMILIA ARRIENDA PIEZA calle pensión. Moneda 1422. N-27

PENSION PIEZAS AMOBLADAS, 90. Bandera 830. N-27

EN CASA HONORABLE SE arriendan piezas con pensión a matrimonio o jóvenes, en Nataniel 112. 27-N.

DOS EXTRANJEROS DESEAN ENcontrar en casa honorable sin pensionistas dos o tres piezas con baño y sin muebles. Se dan y se piden referencias. Casilla 2882. 74-N-27

ARRIENDO BUENA PIEZA PENsión. Catedral 2471. 30-N.

SE ARRIENDA UN DEPARTAMENto amoblado, tres piezas, luz eléctrica a matrimonio solo o señoras, con o sin pensión. Tratar: Conferencia No. 442. 56-N-27

FAMILIA HONORABLE DA PENsión mesa, excelente. Precios módicos. Almirante Barroso 742. 10-27-N

$ 240 PENSION PIEZA BALCON; matrimonio. Serrano 311. 46-27-N

BONITA PIEZA AMOBLADA BALcones calle, arriendo con pensión $ 150. Familia honorable, San Diego 545. 42-28-N

ARRIENDO LINDA PIEZA CALLE, hombre solo, señora o señorita seria empleada con o sin pensión. Covadonga 54. 29-27-N

PIEZAS O DEPARTAMENTO AMOblado, arriéndase con pensión. Casa extranjera. Las Rosas 1130. 27-28-N

CASA HONORABLE, ARRIENDA piezas, con sin muebles, pensión sana abundante. San Miguel 41. 103-30-N

ARRIENDO DOS PIEZAS A LA CAlle con o sin pensión. Rancagua 253. 103-27-N

FAMILIA SIN PENSIONISTA, arrienda pieza amoblada. San Diego 240. 138-28-N

ARRIENDO DEPARTAMENTO Y piezas, con o sin pensión. San Diego 258. 133-30-N

ARRIENDO PIEZA, CON O SIN pensión. San Diego 257. 127-27-N

PENSION DE MESA, CASA FAMIlia. San Diego 257. 127-27-N

EN CASA DE FAMILIA HONORAble, sin pensionistas, se arriendan dos buenas piezas a señoras solas. Dirigirse: casilla 1204. 114-27-N

SE ARRIENDAN PIEZAS A LA calle, con y sin muebles, sin pensión. Rosas 1267. 111-29-N

ARRIENDASE PIEZA AMOBLADA balcones, pensión, matrimonio. Catedral 1287. N-27

79 SAN DIEGO, ANTIGUA PENsión alemana, recibe pasajeros, pensionistas, días, meses. N-29

ARRIENDASE PIEZAS CON PENsión, balcón calle, tres cuadras Alameda, casa familia. Jofré 358-A. 175-N-29

FAMILIA HONORABLE SIN PENsionistas arrienda pieza balcón, amoblada, con pensión. Lira 639. 168-N-29

A MATRIMONIO ARRIENDO PIEza con pensión. Serrano 347. N-30

SE DA PENSION DE MESA, MUY sana, se alquilan piezas, balcones y otras, precios módicos, San Diego 272. 228-28-N

FAMILIA HONORABLE OFRECE pieza balcón calle, pensión. Tarapacá 862. 246-27-N

MUY BUENA PENSION DE MESA, Bulnes 798. 249-29-N

FAMILIA OFRECE LINDA PIEZA calle, con pensión. Recoleta 287. N-27

ARRIENDO PIEZAS AMOBLADAS con pensión y pensión sola. Claras 774. N-28

ESPLENDIDO DEPARTAMENTO, independiente, con pensión. Carmen 135. 28-N.

FAMILIA ARRIENDA ESPLENDIdas piezas, pensión. Compañía 2519. 30-N.

CASA SIN PENSIONISTAS arrienda pieza amoblada, a matrimonio o caballeros. Tres cuadras Estación. Mapocho. Lastra 1713. 28-N.

CABALLERO VIUDO CON TRES niños de 7 a 11 años necesita dos piezas con pensión y atenciones anexas, casa extensa, preferencia colegio particular Ofertas con precio, F. M., casilla 1296. 27-N.

HABITACION AMOBLADA PARA dos personas con pensión arriendo. Puente 562. 28-N.

PENSION FRANCESA, DEPARTAmento balcones calle, precio módico. San Diego 122. 27-N.

PIEZA PENSION. SAN DIEGO 136 B. Bajos. Casa Española. 27-n

SALON A LA CALLE MUY CENtral, luz eléctrica, arriéndase con pensión a matrimonio sin niños, en casa baja, corta familia. Cinco minutos del centro, carro ida y vuelta. Barrio tranquilo. Lillo 566, casi esquina Recoleta. 27-N

"IMPERIAL" CASA RESIDENCIA, elegantes dormitorios. Comida espléndida. Moneda 977. 3-n

PENSION PIEZA CON SIN MUEbles, sólo señoras. Serrano 444. 180-28-N

ARRIENDO PIEZAS PENSION. — Doy pensión de mesa, casa honorable. San Diego 262. 28-N.

CUMMING 372, CASI ESQUINA Compañía, buenas piezas, pensión, casa familia. N-27

$ 100 COBRO POR PIEZA CON pensión, matrimonios o señoras. Casa quinta, San Pablo 4337. 27-n

CASA FAMILIA, ARRIENDASE espléndidas piezas con excelente pensión. Nataniel 407. 27-n

CASA SEÑORA, PROPIETARIA, arriéndase pieza pensión, persona honorable. Esperanza 65. 27-n

DOS ESTUDIANTES MEDICINA desean pensión, casa sin pensionistas. Herbert. Correo Central. 27-N

INSTRUCCION

ACADEMIA YOST, ENSEÑANZA DE escritura a máquina, cursos rápidos. Se buscan ocupaciones. Santa Rosa 356. 4-D.

ARITMETICA MERCANTIL, CONtabilidad, enseñanza rápida, práctica. Casilla 2770. Avenida Matta 5.

CURSO DE VACACIONES DEL Instituto San Martín, San Martín 64. Teléfono 213. Sistemas antiguo y concéntrico. Humanidades y preparatorias. Profesores de Estado. Internado, medio-pupilaje y externado. 979-28-N

HUMANIDADES, 1.o A 6.o AÑOS, preparamos exámenes; numerosos certificados aprobación universitaria. Liceo Sócrates, anexo Instituto Mercantil. Estado 239. Teléfono Inglés 273. N-28

REEDUQUE SU MEMORIA POR correspondencia. Escriba a la Roth Memory C. Co. Casilla 2464.—Santiago. 129-5-D

PROFESOR DE FRANCES MUY competente. Dirigirse por carta a Santa Rosa 38 a E. B. 217-28-N

PREPARAMOS EXAMENES, TRAbajamos vacaciones. Enseñanza, cinco pesos. Instituto "Venegas Salas". Plazuela Santo Domingo. 27-N.

PROFESOR - AUTOR, CONTADOR práctico, enseña breve plazo contabilidad, legislación comercial, castellano. Morandé 291, segundo piso, oficina 12 A. D-2

ACADEMIA DE TAQUIGRAFIA "Pitman" y mecanografía. Clases: Mañana, tarde y noche. Cursos separados para señoritas y jóvenes. Maule 1075. 27-N

PROFESION DECENTE Y LUCRAtiva aprenderá los Domingos $ 50, curso tintorería. Baquedano 885. 27-N

¡INGLES! PROFESOR LONDINENse con espléndidas referencias, enseña el idioma en tres meses. Pronunciación perfecta. Preparo exámenes. Exito. Miraflores 138 (bajos). 1-D

ESCUELA NACIONAL DE MASAjistas, gratis interesante folleto. Enseñanza personal, por "correspondencia". Estado 363. 27-n

INSTITUTO MERCANTIL, FUNdado en 1904; el primero en Chile, en su género, según la estadística oficial. Mañanas y noches, cursos para jóvenes; tardes, exclusivamente para señoritas, atendidos por profesores. Completo de Comercio: Contabilidad (comercial, agrícola, bancaria, minera, salitrera, oro y billetes). Aritmética Comercial, Gramática, Redacción Mercantil, Francés, Inglés, Taquigrafía, Legislación Comercial, Caligrafía, Escritura máquina, $ 50 mensuales. Especial de Comercio: comprende 5 ramos, $ 35 mensuales. Ramos sueltos: $ 15 mensuales. Estado 239. Teléfono Inglés, 273. 27-n

IDIOMAS, CONTABILIDAD, TAquigrafía, cursos rápidos. Delicias 2736. N-27

OCUPACIONES (Necesitan)

MADERERO PRACTICO Y CON buenas referencias se ofrece como representante en la frontera. Dirigirse a Maderero. Casilla 578. Temuco. 28-n

HOMBRE JOVEN RELACIONADO en el comercio, experto vendedor Santiago o provincias, ofrécese. Morelli, Covadonga 54. 30-27-N

FIAMBRERO JOVEN, CASADO, buena presencia, conocedor perfecto abarrotes, frutos del país ofrécese como encargado o primer empleado en casa seria, doy buenos informes. Empleado, Covadonga 54. 28-27-N

CONTADOR.—CABALLERO HONOrable y muy competente en contabilidad, ofrece sus servicios al comercio a precios equitativos. También me encargo de efectuar Balances. Dirigirse: O. R., Casilla No. 2808. N-28

HACENDADOS.—JOVEN CON BAStante práctica en Contabilidad, trabajos oficina y buenas referencias, honorabilidad, se ofrece para escritorio de fundo. Para principiar acepta cualquier sueldo. M. D. N., Correo Central. 174-N-27

JOVEN CON DIEZ AÑOS PRACTIca comercio y conocimiento viaje Santiago al sur, ofrécese para representar como viajero, cualquier ramo comercio. Certificados y demás antecedentes. Dirigirse: M. B., Parral. 158-N-28

SE OFRECE UN JEFE DE COCINA extranjero. Correo N.o 5. 29-N.

FARMACEUTICO OFRECE SUS servicios profesionales. Tratar, Sotomayor 525. 27-N.

CHAUFFEUR MECANICO JAPONES se ofrece. Casilla 656. 28-N.

$ 100 OFRECE JOVEN ALEMAN, serio, competente a quien le consiga luego ocupación oficinista, ayudante contador, cuenta corriente, cajero, corresponsal, etc., en casas o empresas comerciales, mineras, Bancos, cinematógrafos. "Empleado", Casilla 13-D. 27-N

BIOGRAFOS: PIANISTA OFRECEse, profesora piano, canto, pintura retratos. Romero 2675. 213-27-N

CAJERA, VENDEDORA, COMPEtente, ofrécese. Victoria 525. Casa 13. 122-27-N

SEÑORITA DACTILOGRAFA, Buena letra y redacción comercial, ofrécese. Casilla 7558. Neumann. Correo 8. 27-n

SE OFRECE SEÑORITA PARA trabajar oficina, sabe en máquina calculadora y de escribir con buenas recomendaciones. Clara 774. 27-n

SEÑORITA FRANCESA QUE DEsea emplearse como institutriz con una buena familia para viajar a Europa. Escribir a B. L., San Alfonso No. 850. 83-N-27

SEÑORITA CON PERFECTOS COnocimientos en la moda, desea ocupación en casa particular, puertas adentro. Arturo Prat 1722. 62-N-27

OCUPACIONES (Ofrecen)

VENDEDORES LEÑA NECESITA. Carmen 765. 692-N-27

OFREZCO COCINERAS, SERVIdumbres recomendadas. Oficina: Libertad 9. 27-N

NECESITAMOS BUENOS OPERArios hojalateros, trabajos de banco. Inútil presentarse sin ser competente. Villavicencio 342. 29-N.

EMPLEADO COMPETENTE, PARA agencia se necesita, preferible vasco; buen sueldo. Dirigirse a José de Aretxabala, Rancagua. 492-N-28

MOZO COMEDOR ENTIENDA bien el trabajo. Catedral 3271. 27-N.

OPERARIOS SE NECESITAN EN la Fábrica de Espejos de Francesco Cucurella K. Maestranza 415. 27-N.

TRABAJADOR QUE ENTIENDA algo de jardín con puertas afuera, necesítase en Providencia, presentarse: Morandé 631. 37-27-N

NECESITO BUENOS LIMADORES y armadores bronceros. Tocornal 621. 33-28-N

MECANICO COMPETENTE, ESPEcialista máquinas calzado, alemanas, necesita Fábrica Militar de Calzado. Santo Domingo 3317. Exígense muy buenas recomendaciones. 130-27-N

HERRADORES COMPETENTES, necesito. Avenida Irarrázaval N.o 321. 118-29-N

NECESITO DOS VENTILADORES, de ocasión. Mercado Central N.o 66 y 67. 116-27-N

VENDEDORES PARA EL RAMO frutos del país, necesito, buena comisión, San Diego 1495. 27-n

PARA BODEGA DE VINOS, EN EL campo, se necesita persona competente, con informes. Dirigirse: Casilla 788, Nación. 779-N-28

PASTELERO, BUEN MAESTRO con buen sueldo, necesito, trabajo seguro. Dirigirse, Casilla 4220. Valparaíso. Santiago, Santa Rosa 347. 234-29-N

NECESITO TRABAJADORES AL día para mudanzas. Andes 2475. 278-N

GUARDIANES NECESITANS; inútil sin buenos informes. Barrancas. 200-27-N

APRENDICES DE ENCUADERNAción, se necesitan en Villavicencio 315. D-4

NECESITO MAESTRO CERRAJEro y oficial. Calle Lira N.o 889. N-28

SE NECESITA UN JOVEN PARA oficina y mandados, inútil presentarse sin buenas referencias. Bandera 575, of. 6 y 7. N-27

NECESITO BUEN GASFITER electricista, urgente. Nataniel 40.

BOTICA ITALIANA, HUERFANOS 1020, necesita mozo con recomendaciones. 28-N.

CARPINTERO PARA POLOLO DElicado necesito. Delicias 849. 27-N.

EMPLEADO SIN PRETENSIONES buena letra, buenos cálculos, por temporada Diciembre a Marzo, necesito. Sueldo $ 200. Trabajo empieza cinco la mañana. Ofertas únicamente por escrito. Enrique Hartard. Vega Central. 28-N

MAQUINISTA COMPETENTE TUpí, y torno, necesito. Prat 353. 254-28-N

COMPETENTE JARDINERO HORtalicero, casado, necesito para quinta grande. Lira 86. 184-27-N

NIÑOS 12 A 16 AÑOS, NECESITO urgente. Unión Americana 502. N-27

OFICIALES SASTRE, PARA VEStones y ayudantas, necesito. Bulnes N.o 11. N-27

NECESITO VENDEDORES DE EMpanadas. Correa 720. N-28

HERRERO Y BALDOSERO. SOTOmayor 44. N-27

NECESITO HERRADOR. SAN Francisco 948. N-28

HOJALATEROS Y GASFITERS competentes aprendices necesito. Bascuñán 34. 28-n

SE NECESITA UN NIÑO CON REcomendaciones. San Diego 301. 28-N

SERVIDUMBRES: BUENAS COCIneras, de piezas, comedor, niñeras, mozos, amas, ofrece "La Rápida", acreditada oficina: Gálvez 106. N-28

SERVIDUMBRE LA MEJOR DE Santiago. Pídala. Bandera 339. 27-N

MATRIMONIO NECESITO MUY recomendado, él mozo, ella piezas y costura. Catedral 1424. 41-27-N

OFICINA EMPLEOS: INMEDIATAmente atiende pedidos servidumbre. San Francisco 281. 28-n

PIANISTA COMPETENTE OFREcese tocar bailes aquí o balnearios. Delicias 1775. 27-n

EMPLEADA PARA LOS NIÑOS NEcesito, Huérfanos 3112. 27-n

CORPIÑERA COMPETENTE, NEcesito. Amunátegui 79. 787-28-N

NECESITO UNA COCINERA Y UNA niña para comedores. Subercaseaux N.o 1. Puente la Aguada. N-27

EN CASA FRANCESA SE NECESIta cocinera, con buenas recomendaciones. Calle Jofré 358. 858-N-27

NECESITO EMPLEADA DE PIEZAS con buenas recomendaciones. Dieciocho 193. 79-N-28

NIÑERA PARA NIÑITOS NECESIto. Lord Cochrane 47. 75-N-27

EMPLEADA DE COMEDOR, NEcesito. San Miguel 41. 103-28-N

UNA SEÑORA Y UNA SIRVIENTA necesítase, buenos sueldos, San Diego 1440. 28-n

CUIDADORA PARA ENFERMO, sepa leer bien, necesítase. Catedral 1433. N-27

ALMIDONADORA Y LAVANDERAS necestase, Lavandería Bruselas. Rosas 2040 entre Brasil y Baquedano. 171-N-28

NECESITAMOS LAVANDERAS Y camiseras. Lavandería Río de Janeiro, Merced 475. 162-N-28

LAVANDERA, APLANCHADORA; buen sueldo, sana, etc. Los Guindos Av. Larraín 6352. 160-N-28

EMPLEADA PIEZAS, REGULAR edad, necesito. Huérfanos 1508. 235-27-N

EMPLEADA PARA AYUDAR QUEhaceres casa, entienda algo cocina, necesito. Diez de Julio 1294. 233-27-N

LAVANDERIA FRANCESA, RECOleta 348. Necesito posticera, camiseras, lavanderas. 229-28-N

CAMISERAS Y POSTICERAS, NEcesito, Lavandería La Iberia, Carmen 115. 197-28-N

NECESITASE SEÑORITA CON COnocimientos de contabilidad, inútil presentarse sin buenas recomendaciones. Ahumada 5. 191-28-N

EMPLEADA DE PIEZAS QUE SEpa leer y coser perfectamente; ojalá sepa cuidar enfermos. Catedral 1433. N-27

NECESITASE MUY BUENA PALEtocera. Alameda 213. 27-N.

NECESITAMOS NORMALISTA, contador, dactilógrafo, mozo. Altos Baños Santo Domingo. 27-N.

AMA DE LECHE, SANA, NECESIto pronto. Nataniel 405. 27-N.

MAESTRAS CORPIÑERAS SE NEcesitan. Alameda 942, altos. 28-N

NECESITO COSTURERAS COMPEtentes y buenas ayudantas para taller de modas. Rosas 2069. 28-N

NECESITO EMPLEADA PARA EL comedor y piezas. Amunátegui. 153. 27-N

EMPLEADA PARA LA MANO NEcesito con recomendaciones, sueldo $ 50. Huérfanos 3196. 27-n

NIÑA SEPA HACER CORNETAS cartón, necesito. Mapocho 1548. 28-n

MAQUINISTA PARA SOMBREROS de señoras, necesitamos. Fábrica: Compañía 2290. 250-27-N

AYUDANTE APARADORA NECEsito. Victoriano 371. 29-N.

COSTURERAS COMPETENTES NEcesita Fábrica ropa blanca. Santo Domingo 1040. 28-N.

NECESITO MUY BUENAS AYUdantas en modas. Copiapó 836. N-28

NECESITO BUENAS CAMISERAS Y posticeras. Lavandería Bascuñán 259. N-27

SE NECESITA NIÑA PARA MOStrador de panadería, con recomendaciones. Arturo Prat 1404. N-27

APARADORA O NIÑA APRENDIZA para trabajo liviano, sepa coser.— Erasmo Escala 3248. N-27

NECESITO PERSONA SERIA PAra cigarrería. Nueva Valdés 1091. 27-N

PALETOCERAS NECESITO EN Gálvez 140. 27-n

NECESITO PALETOCERAS, POlleras competentes. Juarez 697. 28-N

NECESITASE COCINERA Y NIÑA para servicio. Domínica 385. 27-N

NECESITASE COCINERA QUE SEpa cocina francesa con buenas recomendaciones. Delicias 489. 29-N.

NECESITO COCINERA, VICUÑA Mackenna 1204. 204-28-N

NECESITO COCINERA PARA REStaurant, Esperanza 2. 27-N.

COCINERA JOVEN CON BUENOS informes, para matrimonio solo. Buen sueldo, se necesita. Vicuña Mackenna 952. 27-N.

COCINERA BUENA, NECESITO. Carmen 135. 78-N-27

COCINERA COMPETENTE NECEsito. Lord Cochrane 47. 75-N-27

COCINERA Y SIRVIENTE DE MAno necesito. V. Mackenna 550. 170-N-28

COCINERA SUELDO $ 80, NECESIto. San Francisco 281. 242-28-N

COCINERA JOVEN NECESITASE, muy buen sueldo. Recoleta 1279. 206-28-N

COCINERA PUERTAS ADENTRO, necesítase, regular edad, traiga informes. Sueldo $ 50. Baquedano 725. N-28

COCINERA NECESITO BUEN sueldo. Jofré 41. Tratar, 10 a 6. 27-N.

COCINERA SE NECESITA, EN Providencia 301. 30-N

OPORTUNIDADES PARA FAMILIAS

"THE JERSEY", FABRICA DE tejidos. San Diego 156. Sucursal: 21 de Mayo 607. 218-30-N.

VENDO TRAJES ELEGANTES IMportados para señoritas. Santo Domingo 1715. N-30

VESTIDOS ELEGANTES, ABRIGOS seda, trajes sastre, sombreros, realizo. Riquelme 630. 855-N-27

DESMANCHADOS DE TERNOS, 4 pesos, trajes sastres de señoras, sedas, etc. Precios bajos. Merced 475, Lavandería Río de Janeiro. 163-N-27

ROPA POR DOCENAS A $ 3.50; puntualidad y esmero. Lavandería Río de Janeiro. Merced 475. 163-N-27

LAVAMOS CAMISAS $ 0.50, CUEllos desde $ 0.15, puños $ 0.25. Ropas finas, bajo precio. Entregas cada 3 días. Lavandería Río de Janeiro, Merced 475. 163-N-27

"CASA DEL ABUELO", ESTADO 52. Retazos de encajes y recortes valencién en todos los anchos. N-27

"CASA DEL ABUELO", ESTADO 52. Retazos de encajes gruesos anchos para sábanas. 164-N-27

"CASA DEL ABUELO", ESTADO 52. Retazos de encajes gruesos y en imitación malla para ropa blanca. 164-N-27

"CASA DEL ABUELO", ESTADO 52. Retazos de tiras bordadas, en organdí, cantón, gasa y madapolán, especiales para enaguas. 164-N-27

"CASA DEL ABUELO", ESTADO 52. Retazos de filetes en tiras bordadas en muy buenas telas. 164-N-27

"CASA DEL ABUELO", ESTADO 52. Retazos de tiras bordadas en madapolán grueso, anchas y angostitas, especiales para ropa blanca. 164-N-27

"CASA DEL ABUELO", ESTADO 52. Retazos de cintas lavables para ropa blanca, en colores firmes. 164-N-27

"CASA DEL ABUELO", ESTADO 52. Retazos de gasa, cantón, madapolán, cambray, organdí y batista, en calidades finísimas, a precios muy rebajados. 164-N-27

"CASA DEL ABUELO", ESTADO 52. Medias negras especiales. Valían 2.50 el par; ahora a 1.60. 164-N-27

"CASA DEL ABUELO", ESTADO 52. Medias negras transparentes, bien reforzadas. Valían 3.50 el par; ahora a 2.80. 164-N-27

"CASA DEL ABUELO", ESTADO 52. Medias negras transparentes de medio hilo, con costura atrás, bien reforzadas. Valían 4.50 el par; ahora a 3.80. 164-N-27

"CASA DEL ABUELO", ESTADO 52. Tules de hilo para la primera comunión, a precios muy convenientes. 164-N-27

"CASA DEL ABUELO", ESTADO 52. Tules de hilo para visillos, cortinas, etc., en todas las calidades y anchos. 164-N-27

"CASA DEL ABUELO", ESTADO 52. Pañuelos bordados para señora, en blanco, color y luto inmenso surtido desde 6 la cajita de lujo de media docena. 164-N-27

"CASA DEL ABUELO", ESTADO 52. Pañuelos lisos para señora, en colores blancos y luto, gran variedad, a precios especiales. 164-N-27

"CASA DEL ABUELO", ESTADO 52. [illegible] hombres, en todas las clases, de hilo y algodón, blancos, color y de luto, a todos los precios. 164-N-27

"CASA DEL ABUELO", ESTADO 52. Baberos, gorritas, delantalcitos y paletocitos para guagua, confeccionados en telas finísimas y bordados a mano. 164-N-27

"CASA DEL ABUELO", ESTADO 52. Caminos de mesa, pañitos y carpetas bordadas a mano, en telas de puro hilo. 164-N-27

"CASA DEL ABUELO", ESTADO 52. Punto griego negro, especial para velos de niñitas. Valor $ 5 metro; ahora rebajado a 3 el metro. 164-N-27

SOLO YENDO PERSONALMENTE a la tienda el Bazar Porteño, San Diego esquina Avenida Matta podrá usted convencerse que en esta casa se vende bueno y barato: Generitos doble ancho a 3, 4, 4.50, 5, 6 pesos metro, batistas pinta flores, a 1.40, 1.60, 1.80, 2 pesos metro; velos de un color doble ancho a 3, 4, 4.50 metro, velos floreados a 1.80, 2, 2.50, 3, 4 pesos metro; lote céfiros buena clase y bonitos colores realizamos a 2.50, metro; brin crudo para delantales a 2, 2.60, 2.80, 3, 3.50 metro; kaki a 3, 4, 4.50 metro; brines de hilo a 2.50, 3, 3.50, 4 pesos metro; gasa blanca labrada a 2, 2.50, 2.80 metro; cotí doble ancho a 5, 6, 7, 8 pesos metro; cotí damasco a 9.50 metro; brillantina blanca doble ancho a 3 pesos metro; hule de color a 6.50 metro; hule blanco a 8, 10, 12, 14, 16 pesos metro; piqué borlón a 2.50, 3, 4 pesos metro; camelia de lana blanca y colores a 8.75 metro; quitasoles negros a 4, 5, 7 pesos cada uno; quitasoles de color a 9, 10, 12, 14, cada uno; corsées a 10, 12, 14, 16, 18 pesos cada uno; vichí a 1.40, 1.80, 2, 2.50, 3, 4 pesos metro. Tienda el Bazar Porteño. San Diego esquina Avenida Matta. 27-N

OBJETOS PERDIDOS

HABIENDOSE EXTRAVIADO LA libreta de ahorros de la Sociedad Mutual de Comerciantes No. 247599 Oficina Central, queda nula y sin ningún valor por haberse dado el aviso correspondiente a la Administración de la Caja de Ahorros de Santiago. 838-N-27

EN LOS CORRALES DE LA POLIcía de Renca, se encuentra a disposición de su dueño un caballo tordillo, ensillado, aparecido.—El Comandante de Policía. 131-27-N

COLLAR DE PERLAS, CON MEdalla, perdido Jueves noche, trayecto Unión Central, carros Alameda y Vicuña Mackenna, se dará gratificación al que lo devuelva a Manuel Rodríguez 38. 27-N.

CAPA NEGRA TEJIDA, OLVIDADA el Miércoles 23 en carro Bascuñán suplícase devolverla por caridad a calle Puerta de Vera 833 o por correo a M. A. Es ajena y quien la perdió es muy pobre. [illegible]-28-N

BUENA GRATIFICACION SE DArá en Av. España 218 a la persona que entregue o dé noticias de una gatita persa ploma, perdida hace 12 días. N-28

MAQUINARIAS

MAQUINARIA NUEVA Y USADA, compra y vende Preisler. Huérfanos 2448. D-7

HARNEROS PARA CUALQUIER máquina ofrece, Cumming 861. 28-n

CORREA BARATA COSIDA SIN uso diferentes medidas vende. Huérfanos 2448. 27-n

HARNEADORAS GRANDES A MOtor, ofrece Ulrico Looser. Cumming 861. N-30

¿NECESITA USTED MAQUINA Singer? Pida precios y condiciones. Rosas 1073. 675-1-N

MAQUINAS DE COSER, REPUEStos, accesorios, Singer, composturas. Rosas 1073. 670-28-N

EN CHACABUCO 896, SE VENDE máquina fotográfica 18 x 25, lente "Goert", vidrieras y armazones. 27-N

MAQUINAS COSER, SINGER, DE mano, y boletos de empeño, compramos, pagamos altos precios. Avenida Irarrázaval 25. 132-27-N

MAQUINA COSER SINGER PIE, mueble, flamante, vendo ocasión. Romero 2675. 215-27-N

MAQUINA SINGER PIE, PERFECto estado, $ 150.00, realiza San Francisco 323. N-27

FERIA DE MAQUINARIAS, SUC. Guerrero Pomar, Delicias 2215. Teléfono 130. Ofrece de ocasión: Arados, rastras y cultivadores, Amasadoras, batidoras, panificadoras y revolvedoras de mantequilla, Descremadoras, Cañería fierro 2" y 3", Carretón dos ruedas y carretas, Desgranadoras maíz, Harneadora separadora semilla, Máquina colocar llantas de goma y doblar llantas o vigas, Motores locomóviles, Motores eléctricos, Poleas fierro y madera, Picadoras pasto y raíces forrajeras, Prensa hidráulica para ladrillos, Rieles decauville 5, 6 y 7 kilos, Tapadoras botellas corona, Tostador de bola para café, Taladro grande a vapor, Trilladora Marshall 60". Ga[illegible] 40". 27-N.

MOTOR ELECTRICO ALEMAN, 7 y medio caballos, véndese barato. Andrés Bello 714. 27-N.

MAQUINAS DE ESCRIBIR VENDEse ocasión desde $ 150. Huérfanos 710 al llegar Claras. 27-N.

MAQUINA ESCRIBIR "OLIVER", perfecto estado, modelo nuevo véndese $ 250. Huérfanos 710 al llegar Claras. 27-N.

MAQUINA SUMAR DESDE $ 100 véndese ocasión. Huérfanos 710 al llegar Claras. Aug. O. Bohme. 27-N.

COMPRO MAQUINA DE ESCRIBIR cualquier estado. Casilla 109 D. 27-N.

SIERRA DE HUINCHA CON ALImentación automática y machiembradora se vende. Sotomayor 37. N-28

MAQUINAS SINGER, NUEVAS Y usadas, véndense ocasión. Gálvez 1126. N-27

SIERRA HUINCHA, OCASION, compro. Avenida Matta 1165. 29-N

MAQUINAS FOTOGRAFICAS Compro, también compro Raquet. San Alfonso 170. 27-n

MATERIALES DE CONSTRUCCION

TEJAS USADA, CIEN PESOS EL mil. Vendo Maestranza 772. 76-N-28

VENDO PUERTAS USADAS. ROSAS 1644. 38-27-N

OCASION: VENDO DOS PUERTAS de calle, buena cocina y gata grande. Sotomayor 715. N-27.

RAULI MUY SECO ROBLE EN MEtros, detallo varios carros en Desvío Agricultores. Vicuña Mackenna 625. 165-N-28

LEONOR HERNANDEZ, MODISTA Confección esmerada en toda clase de trajes. Santa Rosa 670. 54-28-N

MAMPARA PARA ESCRITORIO compro. Compañía 1065, oficina 14. N-28

PLANCHA MARMOL 170, VENDO. Buenos Aires 236. 185-27-N

$ 1.75 ROSETONES YESO, VARIAdo surtido, modelos nuevos. Cienfuegos 121. 28-N.

CONSTRUCTORES: CARPINTEros, toneleros, antes de hacer sus compras, de maderas, pidan precios en la Barraca Bío-Bío (Antigua Fábrica Morales-Esperanza 51). Surtido completo, maderas en bruto y elaboración, puertas, ventanas y machihembrados de todas clases. Maderas secas. 28-n

TECHE ACANALADO $ 3.50 PLANchas grandes, véndese Avenida Condell 1436. 27-N

MEDICINA

NERVIOSOS, NEURASTENICOS, cansancio cerebral, insomnios, impotencia. Gran remedio "Cerebrol". Daube, boticas. 373-21-D

POLICLINICA KINESICA: ESPEcialista D. Celin Majluf Masaje médico y gimnástica científica. Numerosas afecciones. Tratamiento moderno. Magníficos resultados. Consultas de 9 a 11 1|2 y de 2 a 5. Puente 562. N-29

COLOCO INYECCIONES INTRAvenosas, un peso, domicilio. Practicante: Copiapó 1343. 147-27-N

VELLO, EXTRACCION RADICALmente, arreglo cejas. Instituto Belleza. Dra. Elva de Tagle. San Antonio 265. 143-27-N

AGUA BLANCA, CREMAS, POLVOS "Encanto de la Belleza". Para un cutis blanco o moreno, grasoso o seco, extirpan el bello, quitan manchas, pecas, granos y toda impureza de la piel, evitan la transpiración. De venta en toda perfumería surtida. Depósito, Nataniel 680. Necesito vendedores. 27-N.

MUEBLES

AMOBLADO DE SALITA VENDO casi regalado. San Diego 204. 11-28-N

VENDO PIANO ESTUDIO. NATAniel 712. 128-28-N

AMOBLADO COMPLETO OFICINA vendo. Traspaso casilla. Huérfanos 1153. Oficina 29. 148-27-N

COMPRO MUEBLES DORMITORIO estilo inglés, sencillo. Dirigir precio, Ecuador 3421. 27-N.

COMPRAMOS MENAJES DE CASA, atendemos a domicilio. "La Magallanes". Avenida Matta 1004. Teléfono Inglés 147 (Matadero). D-17

MUEBLES E INSTALACIONES DE oficina, véndese de ocasión. Huérfanos 1160. 177-N-27

MUEBLES SOLIDOS ELEGANTES y con grandes facilidades pago, vende la Americana. Arturo Prat 1272. 220-27-N

COMPRO DE OCASION, ROPERO de tres cuerpos, dos cómodas, un peinador y dos veladores. Deben estar en perfecto estado de aseo y conservación. Datos: Casilla 1538. 243-27-N

MUEBLES: DORMITORIO, COMEdor, escritorio, salón, bien construidos, ofrecemos. Precios muy convenientes. Facilidades de pago. Fábrica Nacional de Muebles, Serrano 298. 238-29-N

PIANO ALEMAN CLAVIJERO bronce vendo ocasión $ 1,800. Moneda 1375. 209-28-N

PIANO FLAMANTE, VENDO 1,400 pesos. Moneda 1375. 209-28-N

AUTOPIANOS LAS MEJORES marcas, ofrece ocasiones. Moneda [illegible] 209-[illegible]

COMPRO MENAJE CASA. CO[illegible] pleto o piezas sueltas, muebles antiguos, piano. No venda sin [illegible] tar mi oferta. Pago muy buenos precios. Contado. Casilla 30[illegible]. 188-[illegible]

VENDO RICO ELEGANTE [illegible] no alemán, flamante $ 1,600. [illegible] Pablo 1388. 204-[illegible]

PIANO NUEVO, FINISIMO, [illegible] do extraordinaria ocasión, [illegible] mente, garantido. Marín 148. 203-[illegible]

MUEBLES DE TODOS ESTIL[illegible] Precios económicos. Ordenes. [illegible] Antonio 263. 201-[illegible]

ESPLENDIDO PIANO ALE[illegible] flamante, véndese, precio exc[illegible] nal, barato. San Francisco 32[illegible]

VENDO MUEBLES DORMITORIO estilo inglés, mármol plomo, dos [illegible] quineros para comedor o escritorio, mesa de comedor y sillas. Chacabuco 1177. N-[illegible]

VENDO MENAJE DE CASA, POCO uso, Eyzaguirre 1456, próxima San Ignacio. Diariamente, 2 a 6. 27-N.

CATRE VENDO BARATO, SAN Francisco 886. 21-[illegible]

MUEBLES FINOS EN TODOS EStilos, precios módicos, facilidades pago. La Londres. Prat 353. 254-28-N

PIANOS: PIANOS AUTOMATICOS, pianolas, composturas, afinaciones garantidas. Taller: Gálvez 144. — Mesías. 189-27-N

MESA COMEDOR, RELOJ DE PAred y 14 metros linoleum para escala, vendo de ocasión. Maestranza 455, casa 2. 28-N.

SE VENDE VICTROLA, ARICA 3723. N-[illegible]

DENTISTAS: SILLON COMODO portátil de ocasión. San Ignacio 3[illegible] 28-[illegible]

VENDO SILLAS VIENA CATREsito, cochecito, escritorio, colchones lana. Huemul 1174. [illegible]

PROFESIONES

ZURCIDOS INVISIBLES, NOTAble zurcidor japonés. Especialista único. Especialidad en virados, composturas, transformaciones perfectas. San Diego 228. Teléfono Inglés 5046. 3[illegible]

ESCULTOR SEPULVEDA, NECESIta modelos: un viejo y una niña. Andes 2860, de 11 a 12. N-[illegible]

JUICIOS CRIMINALES, CIVILES, apelaciones, posesiones efectivas, cobranzas de letras, pagarées, etc. atiende diariamente el abogado [illegible] ramillo Arteaga, Santo Domingo 849. Anticipa fondos según convenio. Consultas gratuitas. 2[illegible]

LETELIER CAMPS, MORANDE 7[illegible] recibe hechuras media confección, moldes. 255-[illegible]

PROPUESTAS

ESCUELA MILITAR. — PROPUEStas de Forraje. — Se piden propuestas públicas para la provisión de 949 quintales de cebada, 160 de paja larga y 240 de paja capotillo. Las propuestas se abrirán en la Subdirección el Martes 29 de Noviembre, a las 11 A. M. Bases y especificaciones en la Contaduría del establecimiento, diariamente, de 9 a 12. — La Comisión. N-29

ESCUELA DE CABALLERIA. — Propuestas. — Se piden propuestas públicas hasta por las cantidades que se indican, de los siguientes artículos para atender a la alimentación de la tropa durante el año 1922. Pan, 27,500 kls.; carne, 17,500 kls.; frejoles, 12,500 kls.; papas, 12,[illegible] kls.; arroz, 1,000 ks.; trigo de mote, 1,000 kls.; fideos, 1,000 kls.; chuchoca, 1,000; verduras, 5,000; grasa, 1,500 kilos; sal, 1,500 kls.; café [illegible] kilos; azúcar, 2,000 kls.; condimentos, 75 kls.; ají, 75 kls.; leña, [illegible] kilos. — Las bases pueden consultarse diariamente en la Contaduría de la Escuela, de 9 a 11 A. M. Las propuestas se abrirán en la Comandancia de la Escuela el día [illegible] de Noviembre a las 10 horas. — La Comisión de Alimentación.

DIRECCION DE OBRAS PUBLICAS —Pídense propuestas públicas para los trabajos de instalación de ascensores en la Nueva Biblioteca Nacional, las que se abrirán el 2[illegible] del mes de Diciembre próximo, a las [illegible] P. M., en la Inspección de Arquitectura, donde los interesados pueden consultar los antecedentes. — Santiago, 9 de Noviembre de 1921. El Secretario General.

PROPUESTAS. — EL FERROcarril Militar de Puente Alto [illegible] cán, pide propuestas públicas para la provisión de los siguientes artículos: 34 llantas para locomotoras, varios tipos; 32 llantas para coches; 30 tubos bronce para locomotoras; 100 kilos acero para resortes [illegible] kilos pernos tuerca patentados; eclisas, 2,000 kilos clavos [illegible]. Las propuestas se abrirán en [illegible] te Alto, en la Comandancia del Regimiento de Ferrocarrileros, el [illegible] de Noviembre a las 3 P. M. Bases y antecedentes en la Comandancia los Lunes, Jueves y Sábados, de [illegible] a 11 M.— El Comandante del Regimiento de Ferrocarrileros. — [illegible] te Alto, 22 de Octubre de 1921.

MINISTERIO DE GUERRA. — Se piden propuestas públicas para el suministro del pasto que se necesita para la alimentación del ganado durante el año 1922, de las unidades que se indican de la IV División, y hasta las cantidades que se expresan, en la siguiente forma: Comando en Jefe IV División y 1.a Brigada de Infantería, 451 quintales métricos; Regimiento Tucapel 712 qq. mtc.; Regimiento Caupolicán, 667 qq. mtc.; Batallón Zapadores, 558 qq. mtc.; Regimiento Llanquihue, 875 qq. mtc.; Regimiento Chiloé, 467 qq. mtc.; Batallón Magallanes en Punta Arenas, 651 qq. mtc. Regimiento Miraflores, 552 qq. mtc.; Grupo Sotomayor, 2,251 qq. mtc.; Regimiento Húsares, 6,234 qq. mtc.; Batallón de Tren, 2,400 qq. mtc.— Los proponentes acompañarán una boleta de depósito de un Banco o Tesorería Fiscal, por el 10o|o del total de ellas, para garantir su seriedad, y que se elevará al 20o|o una vez aceptada la propuesta para el cumplimiento de su contrato.— Las propuestas se abrirán en la Oficina del Jefe del Departamento Administrativo el día 11 de Diciembre próximo, a las 3 P. M. Bases y antecedentes en el mismo Departamento. Santiago, 24 de Noviembre de 1921. — El Jefe del Departamento Administrativo. D-11

COMANDO II. DIVISION DE EJERCITO.—Pídense propuestas públicas para la provisión durante el año 1922, de los víveres frescos y secos que componen la porción de tropa de las unidades de guarnición en Santiago, El Bosque, Puente Alto, Valparaíso, Viña del Mar, San Felipe y San Fernando. Las propuestas se abrirán en las oficinas del Comando en Jefe el día 29 de Noviembre, a las 3 P. M., y las cantidades aproximadas de los artículos son las siguientes: Carne, 641,177 kilos; pan, 1.007,564 kilos; frejoles, 457,983 kilos; papas, 457,583 kilos; arroz, 146,554 kilos; sal, 54,277 kilos; ají, 5,495 kilos; azúcar, 73,277 kilos; café, 36,038 kilos; grasa, 54,858 kilos; verduras 183,193 kilos; leña, 2.198,322 kilos.—Bases y antecedentes, se darán en la Intendencia Divisionaria, diariamente, de 2 a 4 P. M.—El Comando en Jefe de la II División.—Santiago, 14 de Noviembre de 1921.

CUERPO DE CARABINEROS. —SE piden propuestas públicas para proveer al Cuerpo de Carabineros de vestuario y equipo para la tropa y de forraje, herraduras y clavos para la caballada durante el año 1922 en la forma y hasta las cantidades siguientes y de conformidad a las bases que están a disposición de los interesados en la Comandancia General del Cuerpo, calle Santo Domingo número 1808, esquina de Almirante Barroso: Vestuario y equipo: cuatro mil (4,000) blusas de paño; dos mil ochocientas setenta (2,870) gorras de paño; cinco mil setecientas cuarenta (5,740) pantalones de paño; cinco mil setecientas cuarenta (5,740) blusas de brin; cinco mil setecientas cuarenta (5,740) pares de hombreras; cuatro mil ciento treinta y seis (4,136) pares de zapatones negros; mil (1,000) pares de zapatones amarillos; mil (1,000) pares de polainas negras; quinientos (500) pares de polainas amarillas; mil quinientos (1,500) capotes de paño; mil (1,000) mantas o frazadas; cinco mil (5,000) corbatines; mil (1,000) mantas de castilla; quinientos (500) impermeables; mil (1,000) morrales para víveres; mil doscientas (1,200) bolsas roperas; quinientos (500) sacos forrajeros; tres mil (3,000) escobillas de ramas; dos mil seiscientas (2,600) escobillas de crin; mil (1,000) correas cinchas y mil quinientos (1,500) ronsales de cordel. Forraje: Veinte y cuatro mil (24,000) quintales métricos de pasto aprensado, (alfalfa, primero y segundo corte); doce mil (12,000) quintales métricos de avena o cebada y dos mil (2,000) quintales métricos de paja larga para camas. Herraduras y clavos: Diez mil (10,000) juegos de herraduras de las siguientes dimensiones: de doce (12) pulgadas, un veinte por ciento; de trece (13) pulgadas, un cincuenta por ciento; de catorce (14) pulgadas, un veinte por ciento y de quince (15) pulgadas, un diez por ciento; y tres mil (3,000) kilos de clavos marca "Corona" de las siguientes dimensiones: un setenta (70) por ciento de dos y cuarto pulgadas y un treinta (80) por ciento de dos pulgadas. Las propuestas se abrirán en la Comandancia General del Cuerpo de Carabineros, a las diez de la mañana, en los siguientes días del mes de Diciembre próximo: Las de forraje el día 27; las de herraduras y clavos el día 28; y las de vestuario y equipo el día 29.—Ewing, Comandante General. D-15.

MINISTERIO DE GUERRA.— SE piden propuestas públicas para la provisión de víveres frescos y secos para la alimentación de la tropa de las guarniciones que componen la Brigada Combinada en Tacna y las de la I División del Ejército en Iquique, Antofagasta, Copiapó y La Serena para el año 1922. Los proponentes acompañarán a su propuesta una boleta de depósito de un Banco o Tesorería Fiscal a la orden del Jefe del Departamento Administrativo por el 10 por ciento del total de ellas para garantir su seriedad y que se elevará al 20 por ciento una vez aceptada su propuesta para el cumplimiento de su contrato. Las propuestas se abrirán en la oficina del Jefe del Departamento Administrativo el día 7 de Diciembre próximo, a las 3 P. M. Bases y antecedentes en el mismo Departamento. Santiag 18 de Noviembre de 1921.—El Jefe del Departamento Administrativo. 7-D.

PRESTAMOS DE DINERO

CUENTO CON MAQUINA Y MATERIAL, deseo asociarme a poco capital para dar exhibiciones de biógrafo y variedades en los balnearios, prefiero los radicalos en ellos. Santiago, Correo, N. L. C. 27-n

$ 14,000 NECESITO, UN MES PLAZO, garantía propiedad. Sin agentes. Huérfanos 1153. Oficina 29. 149-27-N

DINERO CON FIANZAS FACILITO. Compañía 1065. Oficina 6. Correa. 202-29-N

DINERO FACILITO SOBRE HIPOTECAS, interés 9o|o anual. Daniel Laurel. Huérfanos 1235. N-28

$ 60,000 LISTOS PARA 1.a y 2.a HIPOTECAS centrales, por chacras, propiedades Providencia. Bandera 34, oficina 12. Ampuero Tobar. 27-N.

¡¡DINERO!! FACILITO RAPIDAMENTE por muebles, pianos, automóviles, fianzas. Bandera 552. Oficina 10. 1-D

PROPIEDADES

VENDO VARIAS PROPIEDADES DE RENTA, distintos precios, facilidades de pago. Tratar: A. Prat 1453. Sin agente. 27-n

VENDESE LINDA PROPIEDAD, Irarrázaval esquina Luis Beltrand. Produce $ 500 mensuales, $ 40,000. Fácil pago. Tratar: Compañía 1065, oficina 6, Góngora. 77-N-27

COMPRO CONTADO 70,000 Y 40,000 pesos, sin agentes: casas modernas, con y sin renta, respectivamente; prefiriendo barrio alto, central. Dirigirse, Carrera, Correo Central. 39-27-N

$ 12,000 VENDO PRECIOSA PROPIEDAD dos pisos. Esperanza próximo Mapocho. Tiene deuda $ 35,000. Casilla 2954. 32-27-N

COMPRO CASITA POR MENSUALIDADES. Algo contado. Correo Central, Casilla 1895. 172-N-27

COMPRO CASITA, NO IMPORTA tenga pocas piezas con bastante patio en barrio Yungay. Chacabuco No. 952. 167-N-28

VENDO, PERMUTO PROPIEDAD renta. Providencia 1075. 157-N-27

EN POBLACION AGRICOLA DE Maipú, a 15 minutos, de Santiago, vendo fincas desde $ 1,500 hasta 16 mil pesos. Terrenos magníficos, agua abundante. Facilidades pago. Marambio Montt. Galería Alessandri 25-A. 226-27-N

VENDO CASAS Y FUNDOS CON facilidades pago. Atiendo negocios de ingeniería civil, seguros, préstamos hipotecarios, conversiones de deudas y corretajes en general. Operaciones rápidas. Marambio Montt. Galería Alessandri 25-A. 224-27-N

SIN AGENTE VENDO CASA COMODA 5 habitaciones, dos patios, línea tres carros. Madrid 1265. 208-27-N

CASITAS CON GRAN GALPON, 10 por 58 mts. vendo $ 15,000, facilidades pago. Vicuña Mackenna 1691, frente Sociedad Metalúrgica. Tratar: Santo Domingo 965. N-28

COMPRO PROPIEDAD DE RENTA, compuesta de seis a ocho casas de habitación. Precio hasta 250,000 pesos. Sin agentes. Datos a J. B.: Casilla 3412. N-29

PERMUTO CASA QUINTA EN BARRIO San Miguel cerca de carros Matadero, de 20x50 mts. Valor 35,000 pesos, por casa más central de más o menos valor, o vendo a pago convencional. Tratar: San Pablo 1264. N-28

$ 11,000 VENDO QUINTA ÑUÑOA, buena situación. Bascuñán Guerrero 1013. N-28

CHACRITA DE CUATRO CUADRAS se vende en la Isla de Maipo. Precio $ 13,000, con facilidades de pago. Tratar: San Antonio 382. N-27

CASA QUINTA DE RECREO vendo en la Cisterna, Avenida Progreso 72, Población Blaut, totalmente plantada y cerrada, casa 8 piezas, dos parrones. Precio ocasional. Más detalles, Serrano 105. 27-N.

$ 40,000 VENDO CASA DOS PISOS Maipú 33. Tratar: San Francisco 521. 30-N.

TERRENOS BARRIO CENTRAL vendo pagaderos cuotas 40 a 50 pesos mensuales, sin intereses. Calle Bolsa 27 A. 27-N.

CHACRITA SIN CASAS CERCA ESTACION Central y Maipú, cerrada, cerca 30,000 metros cuadrados, regados, vendo sólo 15,000. Recibo permuta casa Santiago, otros valores, facilidades pago. Aravena, calle Bolsa 27 A. 27-N.

CHACRA 19 CUADRAS RAMAL Peumo, rulo, atravesado por canal, véndese agua, precio 7,000. Aravena, calle Bolsa 27 A. 27-N.

CHACRA 10 CUADRAS UN PASO carros, sin casas, 1|4 hora Matucana, San Pablo, con un regador Canal Maipo, vendo 100,000. Reconoce deuda 60,000, 6 años, saldo parte contado. Aravena, calle Bolsa 27 A. 27-N.

CASA CALLE RANCAGUA, POCOS metros Maestranza, dividida en dos, renta 5,500 anuales, véndese precio bajo, facilidades pago. Calle Bolsa 27 A. 27-N.

$ 16,000 a 36,000 VICUÑA MACKENNA, edificios recién construídos, para jardines y huertos. Dardignac 176.

$ 250,000 LAS CABRAS, FUNDO con 745 hectáreas, 155 de riego, debe 33 mil pesos, sólo 100 mil pesos al contado. Dardignac 176, de 5.30 a 8 P. M. y Domingos.

$ 6,000 SOLO EXIJO, CONTADO CASA y gran sitio; $ 26,000 Brasil esquina Santo Domingo, mitad contado. Dardignac 176.

$ 24,000 AVENIDA ECUADOR, 22 mil pesos Antofagasta, $ 25.000 Marina Gaete, dos de dos pisos. Dardignac 176, de 5.30 a 8 P. M.

$ 60,000 EN QUILLOTA, RESIDENCIA y renta, 14 por 75 metros, central.

$ 180,000 CUATRO CITEES CON 107 piezas, deuda $ 52.000. Terrenos desde $ 4 metro. Dardignac 176, de 5.30 a 8 P. M. y Domingos. 29-N.

TERRENO EDIFICADO CALLE LIBERTAD, media cuadra Avenida Portales, vendo $ 12,000 Facilidades pago. Calle Bolsa 27 A. 27-N.

TERRENOS AVENIDA MANUEL Montt, cerca Providencia, realizo propósito chalet. Calle Bolsa 27 A. 27-N.

$ 12,500 CASITA QUINTA, LUZ eléctrica. Avenida Condell 942 cerca carritos. 28-N.

$ 24,000 VENDO CASA QUINTA. Fué comprada por Escuela, decorada. Población París, Avenida Central 163. 28-N.

$ 85,000 SIGLO 20, REGIO CHALET estilo americano Dardignac 176.

$ 38,000 RIO JANEIRO, 11 PIEZAS y servicios. Dardignac 176.

$ 45,000 BUENOS AIRES, RESIDENCIA y renta. Dardignac 176.

$ 12,000 A 100,000, PRECIOS REBAJADOS, vendo casas en barrio Recoleta. Dardignac 176.

$ 35,000 SANTA MONICA, CERCA Alameda, toda comodidad. Dardignac 176.

$ 32,000 MOLINA, JUNTA A ALAMEDA, 9 piezas y servicios. Dardignac 176.

$ 40,000 VICUÑA MACKENNA, CASA quinta, toda comodidad.

PROPIEDADES VENDE.— FUNDO de 70 hectáreas regadas, suelo y clima apropiado para plantaciones, limones, eucaliptus, etc. Situado a 14 cuadras estación Lonquen, ferroca[illegible]gante y 3 1|2 leguas de Talagante; casas, galpón, etc. Precio 70,000 pesos; facilidades pago. Vendo.—Nicasio Greek Cross, Agustinas 1248. N-27

FUNDO DE 100 HECTAREAS REGADAS, cerca de Melipilla, con viña, galpón lechería, buenas casas, etc., vendo con muchas facilidades pago. Precio 170,000 pesos.—Nicasio Greek Cross, Agustinas 1248. N-27

FUNDO DE 200 HECTAREAS REGADAS, cerca de Parral, buenos suelos, casas, posesiones, molino piedra, etc., vende facilidades pago. Precio 150,000 pesos.—Nicasio Greek Cross, Agustinas 1248. N-27

CHACRA DE CUATRO CUADRAS en el mismo pueblo de Peñaflor, con buenas casas, bodegas, totalmente plantada de viña, 1,500 metros parrones con madera ciprés y roble, duraznos escogidos, etc., etc. Carros a la puerta; produce alrededor de 15 mil pesos anuales. Precio 80,000 pesos.—Nicasio Greek Cross, Agustinas No. 1248. N-27

QUINTA DE 7,000 METROS, INMEDIATO a Avenida Valdivia e Irarrázaval, árboles frutales, casa cuidador, vendo dando facilidades. Precio 35,000. Agustinas 1248. N-27

CASA QUINTA EN AVENIDA LARRAIN, cerca Plaza Guindos de Ñuñoa, bien plantada, luz eléctrica. Precio 27 mil pesos.—Agustinas 1248. Nov.-27

$ 25,000 VENDESE CASA QUINTA en San Bernardo, próximo Estación Plaza. Bandera 34, oficina 12. Ampuero Tobar. 27-n

$ 98,000 COMPAÑIA CERCA PLAZA Brasil, bajos, residencia, renta. 900 metros mensuales, tiene hipoteca, facilidades pago. Tratar, San Martín 545. 28-n

COMPRO CASA HASTA $ 50,000. Pago contado. Correo 3,, Casilla 5035. 27-n

COMPRO CASA ENTRE SANTO Domingo y Alameda. Valor, $ 50,000. Casilla 1171. 27-n

$ 80,000 VENDESE FUNDITO MUY bueno, de ocasión, próximo San Fernando. Bandera 34. Of. 12. N-27

$ 350,000, 200,000, VENDESE, PERMUTASE 2 buenos fundos productivos, próximos Talca. Bandera 34. Ofic. 12. Ampuero Tobar. N-27

$ 55,000 VENDESE GRUPO VARIAS casas, produce 14 o|o, barrio Independencia, próximo Estación Mapocho. Bandera 34. Ofic. 12. N-27

$ 40,000 VENDESE PROPIEDAD dos pisos. $ 25,000 regálase casa grande, espléndida residencia, renta. Chiloé próximo Matadero. Bandera 34. Ofic. 12.

$ 15,000, 11,000, 8,000, 60,000, VENDESE casas, sitios, quintas, parte al contado, saldo por mensualidades, espléndida ubicación. San Diego frente Estación. Barrio París, Subercaseaux, Avenida Milán 11. N-27

SITIO O CASA CALLE COLON, O'Higgins u otras, compro. Casilla 4701. Correo 2. N-27

$ 10,000 EN MAIPU, FINCA CON casas, permuto por créditos hipotecarios o sitios bien situados. Huérfanos 1248 A, oficina Tapia Miranda. 27-N.

$ 65,000 CAMPO MARTE PROXIMO Alameda, casa extensa, un piso, 12 piezas, dependencias, 2 patios y huerto. Oficina Tapia Miranda, Huérfanos 1248 A. 27-N.

$ 60,000 BULNES, CERCA ALAMEDA, casa habitación. Oficina Tapia Miranda, Huérfanos 1248 A. 27-N.

$ 35,000 BELLAVISTA, CASA ESQUINA, cerca Recoleta, 8 piezas, dependencias, un patio. Huérfanos 1248 A. Oficina Tapia Miranda. 27-N.

$ 48,000 CHACABUCO, CERCA CATEDRAL, espléndida casa, 11 piezas, dependencias, 2 patios, luz eléctrica, gas. Oficina Tapia Miranda. Huérfanos 1248 A. 27-N.

$ 62,500 SERRANO, ESPLENDIDA casa dos pisos, independiente, próxima Alameda. Deuda 20,000 bonos 8 por ciento. Oficina Tapia Miranda, Huérfanos 1248 A. 27-N.

$ 70,000 BULNES, PRIMERA cuadra, cómoda casa un piso, 8 bonitas piezas, varias dependencias, 2 patios, parrón, pieza, baño, despensa, cocina, luz eléctrica y gas. Oficina Tapia Miranda, Huérfanos 1248 A. 27-N.

$ 55,000 HERRERA, CASA HABITACION, dos pisos independientes, entre dos líneas de carros. Oficina Tapia Miranda, Huérfanos 1248 A. 27-N.

$ 25,500 HERRERA, CASA HABITACION, 8 piezas, dependencias, 2 patios. Oficina Tapia Miranda, Huérfanos 1248 A. 27-N.

$ 55,000 COMPAÑIA, PROPIEDAD de renta, consta de dos casitas a la calle y conventillo al interior. Oficina Tapia Miranda, Huérfanos 1248 A. 27-N.

$ 75,000 COMPAÑIA, CASA UN PISO, cerca Plaza Brasil, sin gravamen. Oficina Tapia Miranda, Huérfanos 1248 A. 27-N.

$ 88,000 FONTECILLA, CASA ESQUINA, de un piso, inmediata Plaza Brasil. Deuda 20,000 pesos Caja Hipotecaria. Oficina Tapia Miranda, Huérfanos 1248 A. 27-N.

"LA NACION"
LA MAYOR CIRCULACION
LAS MEJORES INFORMACIONES
Agencias en Santiago
Portal Edwards 2748
Calle San Pablo 2530
Calle San Diego 1283

$ 75,000 SANTO DOMINGO, CASA un piso, 12 piezas y tres patios. Oficina Tapia Miranda, Huérfanos 1248 A. 27-N.

$ 90,000 BAQUEDANO, INMEDIATA Catedral, elegante propiedad, debe 20 mil pesos Caja 7 por ciento. Oficina Tapia Miranda, Huérfanos 1248 A. 27-N.

$ 60,000 CHACABUCO, CITE MUY productiva y bien tenida, cerca de Estación Yungay, debe 20 mil pesos Caja 8 por ciento. Oficina Tapia Miranda, Huérfanos 1248 A. 27-N.

$ 110,000 VERGARA, CASA ESQUINA dos pisos independientes y garage. Debe 27 mil pesos Caja Hipotecaria. Huérfanos 1248 A., Oficina Tapia Miranda. 27-N.

$ 40,000 LIRA, CASA UN PISO, bien tenida, 9 piezas, 2 patios, cocina, baño, luz eléctrica. Huérfanos 1248 A., Oficina Tapia Miranda. 27-N.

$ 45,000 SAN ISIDRO, ESPLENDIDA casa, 9 piezas, dependencias, dos patios y huerto, gas y luz eléctrica. Huérfanos 1248 A., Oficina Tapia Miranda. 27-N.

$ 22,000 SANTA ELENA, INMEDIATA Diez de Julio, flamante casa 5 piezas, 4 dependencias, baño, dos patios, luz eléctrica, parrón, gallineros. Huérfanos 1248 A., Oficina Tapia Miranda. 27-N.

$ 98 000 AVENIDA ESPAÑA, SEGUNDA cuadra, casa un piso, numerosas habitaciones. Debe $ 57,000, resto acéptase propiedad. Tratar, Huérfanos 1248 A., Oficina Tapia Miranda. 27-N.

$ 55,000 EN SAN BERNARDO, FINCA de dos cuadras, bien plantada cómodas casas, luz eléctrica, agua potable, vendo o permuto por propiedad en Santiago. Huérfanos 1248 A., Oficina Tapia Miranda. 27-N.

$ 23,000 CALLE DOCTOR BRUNER, casa habitación 6 piezas, dependencias, patio embaldosado, luz eléctrica. Oficina Tapia Miranda, Huérfanos 1248 A. 27-N.

VENDO!!! ÑUÑOA, SITIO 900 METROS cuadrados. Tratar: San Francisco 1678. 29-N

CITE VENDO O PERMUTO UNA cuadra puerta del Matadero. Calle Franklin. Renta $ 551. Tratar: L. Morandé C., Bandera 175. 21-27-N

VENDO LINDA ESQUINA, CONSTRUCCION cal y ladrillo, para almacén o bodega. Barrio muy comercial. Carmen, esquina León Prado. 126-27-N

$ 23,500 VENDO CASA SAZIE 2,743. 3-D.

$ 15,000, VENDO QUINTITA 15 x 60 v., cinco piezas. $ 5,600, sitio, tres piezas, a cinco cuadras carros Chiloé por Arauco.—Eduardo Matte 1974. 782-27-N

$ 200,000 COMPRO CASA, SAN Martín a Plaza Italia; altos y bajos, independientes. No me entiendo con agentes. Dirigirse por carta a A. R., "El Mercurio". N-30

VENDO CASA-QUINTA 8 PIEZAS habitación, 2 servicios, pieza baño. 900 metros cuadrados de terreno; alcantarillado propio; construcción de primera clase. De 11 a 2 de tarde. Tratar con su dueño. Bascuñán 1530. 915-N-29

CHALECITO FLAMANTE Y CONFORTABLE, con casita de renta a los pies (de calle a calle) vendo en sólo 28,000 pesos. Maestranza 1855. 914-N-27

OCASION: VENDENSE DOS CHALETS independientes, con toda comodidad, en Llolleo, con vista al mar, al lado del Gran Hotel. Los dos en treinta mil pesos o uno en veintitrés mil, a elección del interesado. Tratar: Arturo Prat 243. N-27

VENDO CHALECITO MODERNO, quinta, parrón. Verlo: calle Washington N.o 1863. N-27

CASITA COMPRO AUNQUE POCO edificado. Barrio Bellavista, Providencia. Casilla 2055. 12-27-N

PROPIEDAD ESQUINA CON QUINTA, dos casitas y varias piezas arriendo, permutaríase sitio en Ñuñoa, Providencia o Guindos. Datos en Ahumada 238. 45-27-N

COMPRO AL CONTADO CASA VALOR $ 250,000 en Alameda, radio de San Francisco a República y casita en cualquier barrio, valor $ 4,000. Dirigirse: Casilla 419. 99-27-N

BARATA VENDO CASA CALLE Madrid N.o 1314. 28-n

$ 8,000 CASA 4 PIEZAS, SERVICIOS, edificio en buen estado, véndese en calle Washington. Guzmán, Silva y Cía., Huérfanos 1243. N-28

$ 4,000 VENDESE CASA CON 4 piezas inconclusas en calle Germán Riesco. Guzmán, Silva y Cía. Huérfanos 1243. N-28

SAN FRANCISCO, PASADO MATTA. Mide 10x38 metros. Casa un piso, 7 piezas, servicios, dos patios, gas, alcantarillado. Precio: $ 16,000. Guzmán, Silva y Cía., Huérfanos 1243. N-28

SAN ISIDRO ESQ., SITIO DE 20 por 30 metros. Precio $ 30 el metro. Guzmán, Silva y Cía., Huérfanos 1243. N-28

AVENIDA MATTA ESQ., PARTE alta. Sitio de 500 metros. Precio $ 45 el metro. Guzmán y Cía., Huérfanos 1243. N-28

SANTA ROSA, PASADO AVENIDA Matta. Mide 9 por 33 metros. Casa 6 piezas, galpón, adecuada para industria. Precio $ 14,000. Guzmán, Silva y Cía., Huérfanos 1243. N-28

SANTA ELVIRA, INMEDIATA Carmen. Casa un piso, 6 departamentos, servicios, luz eléctrica. Mide 12x25 metros. Precio $ 16,000. Guzmán, Silva y Cía., Huérfanos 1243. N-28

$ 350,000, ESTACION QUINTA. — Ciento cincuenta cuadras bien regadas. Excelentes suelos, 30 de rulos, 10 de viña, 400 de cerros muy pastosos. Casas y posesiones. N-27

$ 350,000, MALLOCO, A QUINCE minutos de estación, 85 cuadras planas, regadas, buenas tierras. N-27

$ 100,000 VERGARA, UN PASO Delicias. Dos pisos independientes. Altos 8 habitaciones, servicios. Bajos 7 habitaciones, servicios. Deuda bancaria $ 21,000. 27-N

$ 6,500, SAN LUIS PASADO MATTA, ladrillo, 6 habitaciones, servicios, un patio. Frente estucado. N-27

$ 40,000, LIBERTAD, CERCA DELICIAS. Cité de renta. Produce $ 500 mensuales. Mide 13 por 55 metros. Deuda bancaria. N-27

$ 40,000, NATANIEL PASADO MATTA, dos casas, 4 habitaciones, servicios, cada una, alcantarillado, gas. Mide 22 por 62 metros. N-27

$ 55,000, AVENIDA SALVADOR. Casa quinta, 7 habitaciones, servicios, electricidad, árboles frutales. Mide 20 por 60 metros. N-27

$ 150,000, AGUSTINAS UN PISO con 25 habitaciones, tres patios, galerías. Muy buen estado. N-27

$ 180,000, AGUSTINAS. DOS PISOS independientes, bajos 11 habitaciones, servicios, tres patios, baño, habitaciones, servicios. Debe $ 30,000 Hipotecario. Mide 15 por 69 metros. N-27

$ 100,000, COMPAÑIA, CERCA BRASIL. Un piso, dos casas, 7 habitaciones, servicios, tres patios, baño, gas, electricidad cada una. Deuda Hipotecaria. N-27

$ 29,000, RENGIFO. CASA PERFECTO estado, 6 habitaciones, servicios, mide 10 por 50 metros. N-27

$ 85,000. NATANIEL. PROXIMA Delicias, 11 habitaciones, servicios, altos al fondo, gas, electricidad. Mide 12 por 40 metros. N-27

$ 52,000, SANTO DOMINGO. DOS pisos, una casa, 11 habitaciones, servicios, galería, gas. N-27

$ 29,000, AVENIDA FRANCIA. BAJOS, 7 habitaciones, servicios, patios, electricidad. Mide 14 por 30 metros. N-27

$ 40,000, DOMINICA, ESQUINA, 8 habitaciones, servicios, dos patios, alcantarillado, sitio anexo. Mide 20 por 34 metros. Debe $ 12,000. Hipotecario. N-27

$ 10,000, LIRA. LADRILLO, 5 HABITACIONES, servicios, patio. N-27

$ 48,000, PEDRO VALDIVIA, SITIO 6,000 metros superficie. Debe 15,000 pesos Hipotecario. N-27

$ 30,000, JUAREZ, INMEDIATA Recoleta, ladrillo, 8 habitaciones, servicios, patio, gas, electricidad. N-27

$ 90,000 MONEDA. DOS PISOS INDEPENDIENTES, 3 casas. Construcción nueva. Produce $ 800. N-27

$ 50,000, A UN PASO CARRO SAN Bernardo, preciosa quinta, gran cancha tennis, mosaico, chalet baño natación. N-27

$ 120,000, ECHAURREN, CERCA Alameda, casa de un piso, construcción sólida, asoleada, y con dos casas de cemento armado a otra calle, vendo muy fácil pago.—Nicasio Greek Cross Agustinas 1248. N-27

$ 70,000 SANTA ROSA, CERCA Alameda, casa con altos chicos independientes y dos almacenes; deuda hipotecaria, $ 20,000, vendo.—Agustinas No. 1248. N-27

$ 160,000, EJERCITO, CASA BAJOS y altos independientes. — Agustinas No. 1248. N-27

$ 35,000, MARURI, ESPLENDIDA casa, 12 piezas, parrón, etc.; grandes facilidades pago.—Agustinas 1248. N-27

$ 13,000 VENDO CASA SAN BERNARDO, Av. Colón 574 con salida Placilla. Cuatro piezas, luz eléctrica, jardín y arboleda. Tratar: Delicias No. 4070. 169-N-29

HERMOSA CASA DE ALTOS Y BAJOS recién terminada, fachada estilo chalet, estucada piedra, toda comodidad, véndese. Verla y tratar: Arturo Prat 1272. 219-27-N

SE VENDE LINDO CHALET CON quinta, verlo y tratar, con su dueño, Avenida San Nicolás número 95, frente paradero 11, carros Cisterna. 218-27-N

$ 60,000, $ 110,000, $ 55,000 VENDESE casas quintas Providencia, Macul, espléndida residencia, acéptase permutas por otras menos valor. Bandera 34, oficina 12. Ampuero Tobar. 27-N.

VENDO O ARRIENDO LAS PROPIEDADES situadas en Padura 343 y Erasmo Escala 2221. Tratar en el estudio del abogado don Alfonso de la Jara, Monjitas 520, de 4 a 6 P. M. N-27

$ 80,000 REGALO PROPIEDAD DE renta, produce el 18 o|o, cinco casas y esquina comercial, barrio central, carros a la puerta. Tratar: Genaro del Barrio. Santa Rosa 1039. N-27

$ 28,000 MARTINEZ DE ROZAS, muy buena casa, 8 piezas, servicios. — Agustinas 1248. N-27

VENDO CASA EN CONSTRUCCION y un sitio, precio ocasión. Maestranza 1360. 27-N

39,900 REGALO BONITA CASA-quinta: 12 piezas grandes, cuartos baño, luz eléctrica, galpones, gallineros, parrones, arboleda. Más de una cuadra fondo, con salida. Edison Solamente $ 19,000 contado, saldo, facilidades; también aceptaría otra propiedad. Produce 15 o|o. Verla: San Pablo 4337, altos. 27-n

CHACRITA MAS DE DOS CUADRAS superficie, casa habitación, jardín, 600 duraznos injertados; parronales, perales, esparraguera Argenteil de 2 años (3,200 plantas), álamos labranza. Media cuadra suelo primera clase. Agua abundante. 20 minutos plaza de Armas. Su dueño: S. S. F., Correo Central.

COMPRO CASA CONTADO $ 25,000, barrio Estación, reconozco deuda, resto pago con auto Ford usado. Bandera 131. Oficina N.o 11. 28-N

REMATES

REMATE: ANTE EL ARBITRO don Arturo Fernández Pradel, en su oficina, Morandé 450, el 12 de Diciembre próximo, a las 11 A. M., saldrán a remate las siguientes propiedades de la Sucesión de don Agustín L. Torres: 1.o Terrenos, casas y minas de Caleu, con muebles y enseres, por el mínimum de $ 36,000 al contado; 2.o Terrenos en Algarrobo por el mínimum de $ 30,000 al contado. Bases y antecedentes en mi oficina. — José A. Alfonso, actuario. N-28

REMATES Y CONSIGNACIONES.— Extenso y centralísimo local, remates de mercaderías 2 veces por mes. Ordenes: San Pablo 1011. 335-27-N

REMATE FISCAL.—EN EL APOSTADERO Naval de Talcahuano.—El 20 de Diciembre próximo a las 2 P. M., se venderán en subasta pública las máquinas motrices, condensadores principales y circulares de los Vipers "Mutilla" "Rodríguez" y "Contreras". El mínimum por las máquinas completas de cada destroyer es de 24 mil pesos m|cte. Se exige una caución equivalente al 15 por ciento sobre el valor del remate. Los subastadores quedarán obligados a retirar las especies antes de 20 días después de efectuado el remate, siendo el valor del presente aviso por cuenta del rematante. Más detalles darán los infrascritos.—Manuel Sotomayor T. y Héctor Brañas M. G., Martilleros de Hacienda, Casilla 42 y Teléfono 130.

EL 30 DE NOVIEMBRE, A LAS 4 P. M., se rematarán en la notaría de don Fernando Errázuriz Tagle, Bandera 345, las siguientes propiedades de la sucesión de doña Ana Vivanco de Allende: Fundo El Rosario, a las puertas de la ciudad de San Carlos, 154 cuadras, buenos suelos. Mínimum, $ 100,000, fácil pago. Casa y sitio Matta esquina de Brasil de la misma ciudad. Mínimum, $ 15,000. Más datos, estudio del albacea, abogado don Luis A. Salinas Martínez, Almirante Barroso 66. 27-N.

JUDICIALES

BANCO POPULAR EN QUIEBRA. —Citación a junta extraordinaria de accionistas. —De orden del señor Ministro visitador y a solicitud del síndico de la quiebra, cítase a los accionistas del Banco Popular a junta extraordinaria para el 30 del presente, a las dos P. M., en las oficinas del Banco, con el objeto de constituir su representación en el juicio de la quiebra. — El secretario. 27-N

EXTRACTO DE FORMACION DE Sociedad. — Certifico que por escritura otorgada hoy ante mí, los señores Adolfo y Alberto Schürmann, formaron una sociedad comercial colectiva, para explotar la Panadería Los Guindos y para hacer todas las operaciones consiguientes a la explotación del negocio. El capital social será la suma de ochenta mil pesos, de los cuales aporta don Adolfo Schürmann la cantidad de setenta y cinco mil pesos en dinero efectivo, maquinarias, útiles, enseres, carretones, caballos y materiales del establecimiento de Panadería de Los Guindos, que adquirió por escritura de dieciocho de Octubre de mil novecientos veintiuno otorgada ante mí; y cinco mil pesos en dinero efectivo que aporta el socio don Alberto Schürmann. La razón social será "A. Schürmann e hijo", que usarán ambos socios como encargados de la administración, pero la parte técnica del negocio corre a cargo de don Alberto Schürmann. La Sociedad durará cinco años, contados desde esta fecha, y tendrá su domicilio en esta ciudad. —Santiago, a 15 de Noviembre de 1921. — Luis Cousiño T., Notario. 565-27-N

REMATE JUDICIAL.— EL 29 DEL presente, a las 3 P. M., en el Segundo Juzgado Civil de Santiago, se rematará la propiedad ubicada en la calle Root N.o 563, por el mínimum rebajado de $ 12,687.24 (dos tercios de la tasación). Bases y antecedentes en la Secretaría respectiva, juicio "Caja de Ahorros de Santiago con don Carlos Ahumada" y en la Sección Judicial de la Caja de Ahorros de Santiago.

SE HA FIJADO EL 30 DEL PRESENTE a las 3 P. M. para el remate de los muebles embargados a doña Jesús Castro, en la ejecución que en su contra le sigue don Pablo Goffert, sobre cobro de pesos. El que tendrá lugar en Erasmo Escala N.o 2470. — El actuario. 27-N

VERANEO

ARRIENDASE CASA AMOBLADA San Bernardo, temporada verano. Tratar, Matucana 66 A. 27-N.

ARRIENDO EN CARTAGENA sita o departamento. Lira 30

TEMPORADA VERANIEGA paraíso, espléndida casa toda comodidad. Mejor situación cribir Merced 487 esquina dencia.

CASAS EN PAPUDO CON llario hasta el primero de por setecientos pesos. Tratar gara 219.

EN VALPARAISO ARRIENDA casa amoblada temporada Referencias, Huérfanos 347.

LLOLLEO. — ARRIENDO CASA datos, Delicias 2987. Sastrería Nuevo Siglo.

ARRIANDASE POR LA TEMPORADA de verano, una buena casa da, muy central, a media cuadra Teatro Victoria. Canon: mensuales. Dirigirse: A. M. raíso. Casilla 3757.

¡¡VERANEANTES A PAPUDO!! reirán de las epidemias en la sión particular".

CASA AMOBLADA TEMPORADA verano, arriéndase en Valparaíso sición central. Casilla 3311, raíso.

ARRIENDASE EN CASA extranjera Población Recreo departamento con pensión. Casilla 769, Valparaíso.

TILTIL TEMPERAMENTO jorable contra reumatismo, medades pulmones, riñones disponibles. San Francisco

CARTAGENA, ARRIENDO das casas, situadas en Playa Tratar, Recoleta 212, de 1 a

EN CARTAGENA, ARRIENDO chalet, amoblado, aparente para al lado de la Estación Puerto vo. Datos: Libertad 580.

CARTAGENA, ARRIENDO das casas situadas en Playa Tratar, Recoleta 212, de 2 a

CASA PLAZA PEÑAFLOR dase temporada verano. E.

PICHILEMU $ 1,200. — ARRIENdase temporada verano casa blada. Tratar, Avenida Montt 421.

VERANEO CARTAGENA do piezas con o sin pensión días o meses, casa está plaza. Tratar: Matucana

ROPA HECHA

ROPERIA MANUEL RODRIGUEZ esquina San Pablo, ofrece ra ternos ambos paletós nes, todo de ricos casimires do colores, para todas medidas breros, calzado, desinfectado

ROPERIA LA CASA VERDE meralda 817, entre San 21 de Mayo. Realiza ternos paletoes, todo de casimires jeros, corte correcto, calzado, visítenos casero nuestros precios.

ROPERIA ANDRES esquina Recoleta, ofrece letoes, ambos pantalones niños, sombreros, camisas baratísimos, todo desinfectado

ROPERIA LA VEGA, llo 694, ofrece en baratura ambos, paletoes, pantalones ros, calzado, todo desinfectado

"LA MONTAÑESA", COMnajes de casa y toda fuera de uso, pago atiendo a domicilio. carta o personalmente llalba, San Diego No. 1211

FEDERACIONES, PRIMERA ta, $ 5, 10; casimires, medida, desde $ 80; 50 o|o economía. Local de Domingos. V. Mackenna

BOMBAS

2.a COMPAÑIA DE BOMBEROS Cito a la Compañía práctica para el Miércoles presente, a las 9.45 P. M. me de trabajo. — El Ayudante

4.éme COMPAGNIE DE POMPES —Académie Générale pour 29 Novembre et Vendredi bre a 8 hrs. 30 du soir. travail. Réunion au L'Adjudant.

5.a CIA. DE BOMBEROS Arturo Prat.— Trabajo y —Cito a ejercicio para el 27 a las 9.50 P. M.— El Secretario

9.a COMPAÑIA DE BOMBEROS "Deber y Abnegación".— Compañía a academia y para el Lunes 28 del presente 9.30 P. M. Uniforme de El secretario.

11a. COMPAGNIA DI POMPIERI Pompa Italia.—Cito la Compagnia ad accademie y esercizi per ca 27 c. m. alle ore precise. Reunione via angolo, Catedral. Uniforme voro.—L'Aiutante.

12.a COMPAÑIA DE BOMBEROS —Cito a la Compañía a ejercicio para el Domingo presente, a las 8.30 A. M. mienda la asistencia y en la hora. Punto de reunión tel.—El ayudante.

FOLLETIN (23)

Robert Orr Chipperfield

EL SEGUNDO PROYECTIL

—Lo dijo, pero no creí que estuviese apurada por marcharse.

—Y ¿vió usted a la señora entre el Miércoles por la noche y la hora a que comenzó el baile de los Ledyard?

—No.

—De suerte que usted la encontró en el baile mismo. ¿Bailó con ella? ¿Le habló, al menos?

—La señora llegó tarde, pero tuve co nella una breve conversación en el invernáculo, antes de marcharme. Odio las aglomeraciones de gente como la que se produjo esa noche. Por eso me fuí temprano.

—Señor Swarthmore: ¿ocurrió algo desagradable entre usted y la señora de Hartshorne durante esa entrevista? En otras palabras: ¿riñeron ustedes?

—Nunca riño con una dama—repuso Swarthmore, exagerando el aire de insolencia que adoptó para formular esa respuesta. — Por lo demás, le aseguro a usted que no hubo el menor motivo para una querella. Mantuvimos una charla muy interesante, pero, fuera de eso, la velada prometía ser para mí muy aburrida y me marché antes de la cena. Serían las 21.30, más o menos.

—¿Recuerda usted haber chocado co nel señor Braddock en la puerta del salón de baile? ¿No estaba usted contrariado por algo en ese instante?

—Contrariado no sería la palabra exacta, mi querido señor — afirmó Swarthmore, sonriendo. — Estaba irritado, fastidiado por la muchedumbre. No me acuerdo de Braddock particularmente, pero si llegó a encontrarse en mi camino, es muy probable que le apartase sin c[illegible]monias. Y ¿cómo ha tomado "e[illegible] Braddock? La verdad es que el hecho ha debido tumbarlo.

—¿Por qué? ¿Acaso eran amigos tan íntimos él y la señora de Hartshorne?

Hubo otra breve pausa. Swarthmore se rió.

—¿Amigos?—dijo.— Ese viejo loco estaba enamorado perdido. ¡Cómo me gustaría verle la cara ahora!

—¿Está usted seguro, señor Swarthmore? ¿Tiene alguna prueba de que realmente estuviese enamorado el señor Braddock?

—¡Tengo ojos!—repuso el interpelado.—Hacía semanas que venía cortejándola.

—El Jueves a las 21.30, al abandonar usted la casa de los Ledyard, ¿a dónde se dirigió?

—Me fuí a caminar un rato—dijo Swarthmore, pareciendo vacilar por primera vez en el curso del interrogatorio. En seguida añadió: —Necesitaba apartar de mis narices el olor de aquella balumba de gente. Era una maravillosa noche de primavera y anduve paseando un buen rato antes de volver a mi casa.

Pablo adoptó una de sus actitudes favoritas en determinados momentos de sus inquisiciones, e inclinándose hacia su interlocutor, dijo:

—¿Durante cuánto tiempo caminó, señor Swarthmore? ¿A qué hora volvió a su casa?

—No tengo una idea exacta de ello. No previendo el hecho de que pudiese verme en la necesidad de explicar el empleo de mi tiempo, ni siquiera se me ocurrió consultar el reloj.

—Quizá el sereno lo recuerde—indicó Harvey.

—¡Oh! Podrían ser las 2 de la madrugada, más o menos— dijo Swarthmore, fingiendo indiferencia, pero sin poder impedir que sus pómulos se enrojeciesen ligeramente.

—Y en ese intervalo de dos horas y media, ¿se detuvo usted en alguna parte? ¿O se limitó, simplemente, a vagar por las calles?

—Precisamente.

—¿Con qué dirección?

—Tampoco podría decírselo — repuso Swarthmore con acento irónicamente frío.— Mi pensamiento estaba ocupado por una próxima reunión del directorio de mi compañía y no reparé siquiera en el trayecto que seguí en ese paseo nocturno. Para ahorrarle a usted el trabajo de formularme una nueva pregunta, añadiré que es perfectamente concebible que me llegase hasta las inmediaciones de la calle Farragut. Hasta pudo ocurrir que pasase por frente a la casa de la señora de Hartshorne, pero la verdad es que no lo recuerdo. Eso es malo, ¿no?

Harvey se levantó.

—¿Encontró usted, señor Swarthmore, algún conocido durante su paseo?

—Ninguno. Habrá usted de aceptar mi palabra, pero en el caso de que no la aceptase, aquí me encontrará. Sin embargo, puedo asegurarle que no soy yo quien dió muerte a la señora de Hartshorne.

X

La puerta del invernáculo

—Y en eso estamos—terminó diciendo Harvey al informar a su jefe, Burke.—La señora de Hartshorne debió de recibir algún mensaje, o advertir alguna señal de peligro que la indujo a retirarse del baile tan calladamente. He ahí el nudo de la cuestión. ¿A dónde fué luego de salir de casa de los Ledyard?

—¡A la suya, naturalmente! — exclamó el jefe.—Supongo que no presumirá usted que acudió a una cita con semejante carga de joyas.

Harvey sonrió.

—Eso está dentro de lo posible —repuso.—Hay uno o dos pequeños puntos que usted ha olvidado, jefe.

—¿Qué he olvidado algunos puntos? — preguntó, sorprendido, el funcionario policial.—¿Es que pretende usted bromear conmigo, Harvey?

—No. Si usted no hubiese abrigado la esperanza de que yo podía profundizar algunos detalles que acaso escapasen a otro detective, no me habría llamado para que me hiciese cargo de esta investigación. Tengo una idea que deseo probar antes de discutirla: eso es todo. ¿Informó ya el médico respecto a la autopsia del cadáver?

—Sí. Por eso estoy seguro de que usted se equivoca si cree que la señora de Hartshorne, luego de retirarse del baile de los Ledyard, acudió a alguna cita. No tuvo tiempo para eso. El doctor Cravenshaw afirma que la muerte debió producirse a la 1 de la madrugada, quizá antes. El proyectil era un 32 y coincide perfectamente con el arma de la propia señora. Lo recibió en pleno corazón y, sin duda, dejó de existir instantáneamente, sin tiempo siquiera para exhalar un suspiro.

Harvey inclinó la cabeza en señal de asentimiento.

—Debo establecer de cualquier modo la hora a que la señora de Hartshorne salió de casa de los Ledyard—dijo.—Un poco más tarde me volveré allí para interrogar a los criados. Acaso la mucama que tuvo a su cargo el guardarropa de señoras recuerde a qué hora retiró su abrigo la señora de Hartshorne. Necesito ver, además, la disposición que ocupan las diversas dependencias del edificio. Algún desconocido debió llegar hasta la señora, y por si no entró con un billete de pago, necesitó saber en qué forma habría podido ponerse en comunicación con la desdichada.

—De modo que usted elimina ya a Cornelio Swarthmore, no obstante su sospechosa explicación respecto a la forma en que pasó la noche, después de salir del baile...—observó el jefe, con un dejo de decepción.

—Swarthmore no es un tonto. Tiempo de sobra ha tenido para tramar una coartada y le habría sobrado también dinero para prepararse una ringla de testigos si hubiese creído que ello valía la pena— indicó Harvey.—Admito que su declaración sea astuta, sospechosa. Si se tratara de otra clase de hombre, sería concebible que se hubiese formado una opinión acerca del o los culpables verdaderos y que tratase de atraer nuestras sospechas a fin de dar tiempo a los asesinos para huir, pero es que se trata de un tipo sin piedad, de una verdadera ave de rapiña. La abnegación, el sacrificio, son cosas que no entran en su carácter. No tengo la menor duda de que estaba tan enamorado de la señora Hartshorne como Bra altamente probable que los y riñese con la señora vernáculo, y que a raíz retirase del baile, para sear por las calles durante una o dos horas asesinato le ha afectado es que ha conseguido hasta el punto de no absolutamente nada. rizó la menor pena, menor interés por la asesino, o de los asesinos cambio, pareció do este asunto un gocijarse a expensas

—¿Ha visto usted los diarios de esta tarde zan por no haber investigación?—inquirió Si nada nuevo se produce mos que pedir al jefe ción que detenga a que en la investigación ocurrir. Esa mujer cadáver y, sin embargo entonces la señal de que esperó hasta que te. Lo prudente buen recaudo hasta momento de hacerla te el magistrado. vor, Harvey! ¡Haga debemos pensar en la xima.

—Conversaré con re usted hacer que preguntó el detective la sacaría algo más